

令和 7 年 度

市 税 概 要

行 田 市



## 行 田 市 民 憲 章

わたくしたちは 埼玉県名発祥の地 恵まれた自然と輝かしい  
歴史をもつ行田の市民であることに 誇りと責任を感じます  
わたくしたちは みんなのしあわせを願って さらに明るく豊  
かな住みよい郷土をつくることを誓い この憲章を定めます

- 1 自然を生かし 美しいまちをつくります
- 1 郷土を愛し 文化のまちをつくります
- 1 仕事に誇りをもち 豊かなまちをつくります
- 1 思いやりの心で 住みよいまちをつくります
- 1 きまりを守り 明るいまちをつくります

(昭和50年11月3日制定)

## 市の木・市の花

市の木	イチヨウ	(昭和49年11月1日指定)
市の花	キ ク 古 代 蓮	(昭和49年11月1日指定) (平成21年11月3日指定)

行田市行政組織図 <令和7年4月1日現在>

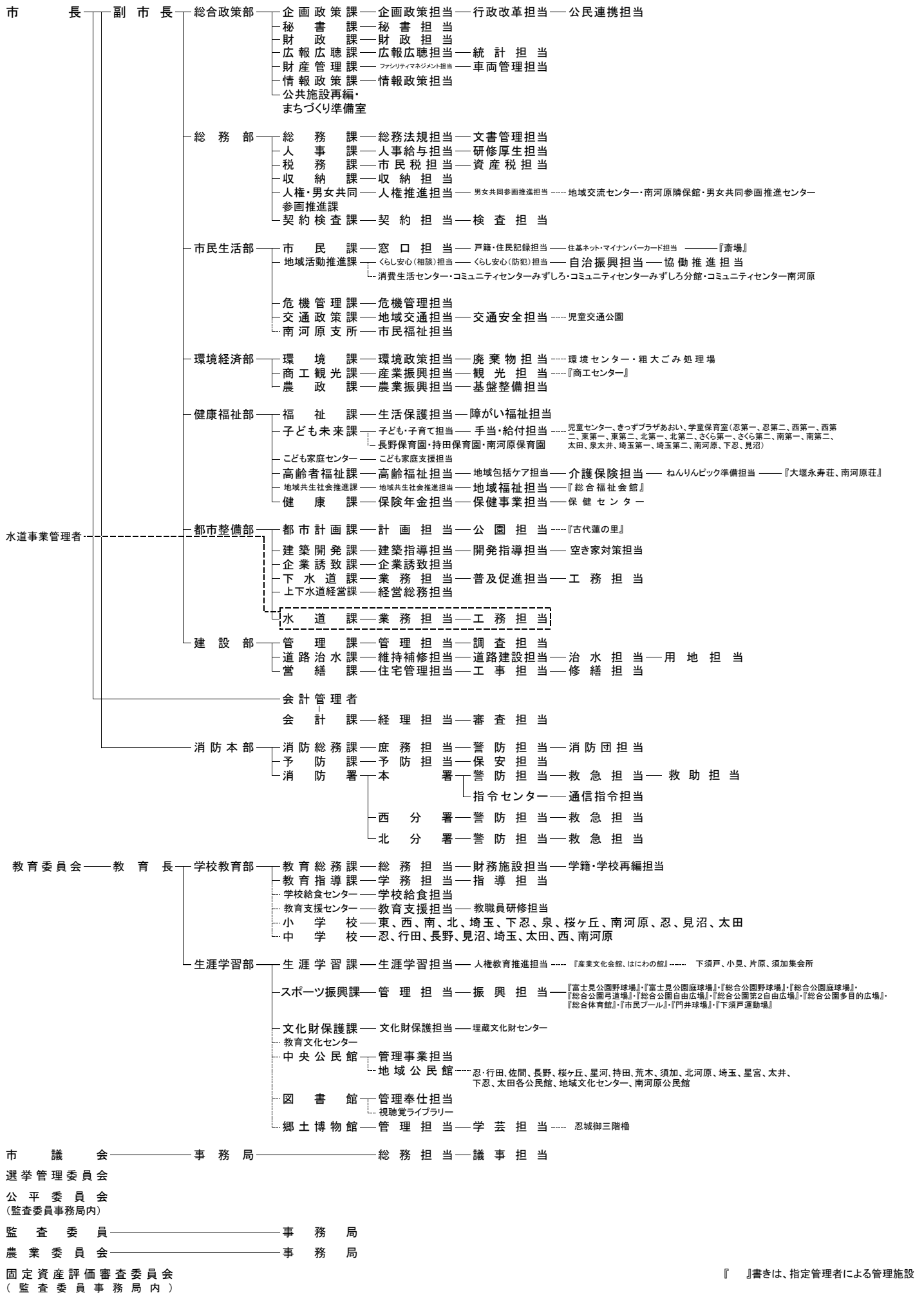

# 目 次

## 1 行田市の概要

(1) 位置・面積 .....	1
(2) 沿 革 .....	1
(3) 人口及び世帯等の推移 .....	2
(4) 税務課・収納課事務分掌 .....	4

## 2 財政の概要

(1) 令和7年度一般会計当初予算額 .....	5
(2) 令和6年度一般会計決算額 .....	6
(3) 一般会計歳入決算額及び市税歳入決算額の推移 .....	8

## 3 市税の総括

(1) 市税当初予算額の推移 .....	10
(2) 市税決算額の推移 .....	11

## 4 個人市民税

(1) 徴収方法別納税義務者数等の推移 .....	12
(2) 所得区分による納税義務者数の推移 .....	12
(3) 所得区分による所得割額の推移 .....	12
(4) 課税標準段階別の所得割額等 .....	13

## 5 法人市民税

(1) 納税義務者数及び調定額の推移 .....	14
(2) 月別調定額の推移 .....	14

## 6 固定資産税・都市計画税

(1) 固定資産税 当初調定額の推移 .....	15
(2) 都市計画税 当初調定額の推移 .....	15
(3) 固定資産税 納税義務者数の推移（免税点以上） .....	15
(4) 都市計画税 納税義務者数の推移（免税点以上） .....	15
(5) 固定資産税 地目別当初課税状況の推移（免税点以上） .....	16

(6) 固定資産税	家屋の構造及び種類別当初課税状況の推移(免税点以上)	17
(7) 固定資産税	新增築家屋に係る構造及び種類別当初課税状況の推移(免税点以上)	18
(8) 都市計画税	地目別当初課税状況の推移(免税点以上)	19
(9) 都市計画税	家屋の構造別当初課税状況の推移(免税点以上)	19
(10) 国有資産等所在市町村交付金の推移		20
7	軽自動車税	
	課税台数及び当初調定額の推移	21
8	市たばこ税	
	月別売渡し本数の申告及び調定額の推移	22
9	入湯税	
	納税義務者数及び調定額の推移	22
10	国民健康保険税	
(1) 加入状況の推移		23
(2) 当初予算額の推移		23
(3) 歳入決算額の推移		24
11	収 納	
(1) 納付方法別収納状況の推移(市税)		25
(2) 納付方法別収納状況の推移(国民健康保険税)		26
(3) 納付方法別徴収状況の推移(市税・国民健康保険税)		26
(4) 市税及び国民健康保険税の滞納状況		26
12	税率・納期	
(1) 税 率		27
(2) 納 期		28

# 1 行田市の概要

## (1) 位置・面積

行田市は埼玉県北部に位置し、北は利根川を隔て群馬県に接し、南には荒川が流れています。また、数値的には、東経139度27分、北緯36度8分、海拔19.68m に位置しており、面積は67.49km<sup>2</sup>です。

## (2) 沿革

本市は、5世紀後半から7世紀前半にかけて築造された9基の大型古墳が群集する国指定史跡の埼玉古墳群をはじめ、数多くの古墳が存在し、埼玉県名発祥の地といわれています。中でも、稲荷山古墳から出土した金錯銘鉄剣には115の文字が刻まれており、古代史の謎を解く貴重な資料として国宝に指定されています。

また、文明年間(1469年～1486年)に、成田顯泰によって築かれたとされる忍城は、難攻不落を誇り、石田三成の水攻めに落城しなかったことから「忍の浮き城」と称されました。そして、江戸時代には、江戸の北の要衝として常に徳川一族やその重臣が封置され、忍藩十万石の城下町として繁栄しました。

明治22年には「忍町」として町制を施行し、郡役所が置かれ近隣行政の中心地となりました。昭和12年に隣接3か村と合併した後、昭和24年5月3日には県下で6番目に市制を施行し、「行田市」となりました。その後、昭和29年から昭和32年にかけて周辺8か村と合併し、さらに平成18年1月に南河原村と合併、現在の市域となりました。

産業面では、江戸時代に始まった足袋生産が昭和20年代まで地元経済の中心となり、「足袋の行田」として全国に名を馳せました。また、昭和40年代からは、積極的に工業団地の造成や企業誘致等を行い、時代の変化に対応した産業の育成を図ってきました。さらに、農業においては県内屈指の米麦生産高を誇っています。

市域の歴史・文化遺産を保全し、まちづくりに活かして来たこれまでの取り組みと、それを踏まえた今後のビジョンによる「和装文化の足元を支え続ける足袋蔵のまち行田」のストーリーが、平成29年4月28日に埼玉県内初の「日本遺産」に認定されました。

そうした中、現在、本市は全国平均を上回るペースで人口減少が進んでおります。

一刻も早く人口減少に歯止めをかけ、希望がもてる明るい未来へと成長・発展するため市民とともに「新しい行田」の実現に向けた政策を迅速かつ大胆に推し進めています。

### ○ 明治22年忍町町制施行

昭和12年 持田、長野、星河村合併

### ○ 昭和24年行田市市制施行

昭和29年 荒木、須加、北河原、埼玉村合併

昭和30年 星宮、太井村分割合併

昭和31年 下忍村分割合併

昭和32年 太田村合併

平成18年 南河原村合併

(3) 人口及び世帯等の推移

区 分	世帯数	人 口	面積(km <sup>2</sup> )	1世帯当たり人数	1km <sup>2</sup> 当たり人口密度
昭和24年	6,548	31,733	19.01	4.8	1,669
昭和32年	10,652	56,787	60.74	5.3	935
昭和40年	11,902	56,667	60.75	4.8	933
昭和45年	13,934	60,184	60.75	4.3	991
昭和50年	17,162	65,702	60.75	3.8	1,082
昭和55年	19,748	72,872	60.75	3.7	1,200
昭和60年	22,132	79,042	60.75	3.6	1,301
平成元年	23,558	81,665	60.76	3.5	1,344
平成5年	25,461	84,679	61.55	3.3	1,376
平成10年	27,564	85,989	61.55	3.1	1,397
平成11年	27,862	85,784	61.55	3.1	1,394
平成12年	28,330	85,985	61.55	3.0	1,397
平成13年	28,711	85,910	61.55	3.0	1,396
平成14年	28,996	85,586	61.55	3.0	1,391
平成15年	29,249	85,242	61.55	2.9	1,385
平成16年	29,738	85,233	61.55	2.9	1,385
平成17年	29,945	84,998	61.55	2.8	1,381
平成18年	31,537	88,535	67.37	2.8	1,314
平成19年	31,949	88,111	67.37	2.8	1,308
平成20年	32,121	87,421	67.37	2.7	1,298
平成21年	32,304	86,823	67.37	2.7	1,289
平成22年	32,482	86,335	67.37	2.7	1,282
平成23年	32,709	85,719	67.37	2.6	1,272
平成24年	32,939	85,194	67.37	2.6	1,265
平成25年	33,587	85,648	67.37	2.6	1,271
平成26年	33,840	84,870	67.37	2.5	1,260
平成27年	33,885	84,028	67.49	2.5	1,245
平成28年	34,050	83,249	67.49	2.4	1,234
平成29年	34,228	82,469	67.49	2.4	1,222
平成30年	34,501	81,751	67.49	2.4	1,211
平成31年	34,778	81,187	67.49	2.3	1,203
令和2年	35,143	80,506	67.49	2.3	1,193
令和3年	35,350	79,910	67.49	2.3	1,184
令和4年	35,407	79,021	67.49	2.2	1,171
令和5年	35,715	78,550	67.49	2.2	1,164
令和6年	36,178	78,135	67.49	2.2	1,158
令和7年	36,327	77,426	67.49	2.1	1,147

昭和24年は5月3日(市制施行時)、昭和32年は3月31日、昭和40年以降は4月1日現在。  
平成25年から人口・世帯数に外国人を含む。



 人口
  1世帯当たり人数



(4) 税務課・収納課事務分掌

○税務課

令和7年10月1日現在

区 分	職 員 数			
	男	女	計	
課 長	1		1	
副 参 事	1		1	市民税担当
市民税担当	6	6	12	1 個人市県民税、法人市民税及び入湯税の申告並びに賦課調定に関すること。 2 市たばこ税の調定に関すること。 3 軽自動車税の賦課調定に関すること。 4 森林環境税の賦課に関すること。 5 その他個人市民税(森林環境税含む)、法人市民税、軽自動車税、市たばこ税及び入湯税に係る事務に関すること。
資産税担当	6	3	9	1 固定資産税及び都市計画税の賦課調定に関すること。 2 法令に規定する固定資産課税台帳及び公図等の整備保管に関すること。 3 国有資産等所在市交付金に関すること。 4 特別土地保有税の賦課調定に関すること。 5 その他固定資産税、都市計画税及び特別土地保有税に係る事務に関すること。
合 計	14	9	23	

○収納課

区 分	職 員 数			
	男	女	計	
課 長	1		1	
収納担当	3	5	8	1 市民税(森林環境税含む)、法人市民税、固定資産税、県民税、特別土地保有税、都市計画税、軽自動車税、市たばこ税、入湯税並びに普通徴収の国民健康保険税、介護保険料、後期高齢者医療保険料(以下「市税等」という。)の徴収に関すること。 2 市税等の消込み及び収入月報の作成に関すること。 3 市税等の督促及び催告に関すること。 4 市税等の滞納整理に関すること。 5 市税等の還付及び充当に関すること。 6 市税等の滞納処分及び不納欠損処分に関すること。 7 市税等の徴収の嘱託に関すること。 8 その他市税等の収納事務に関すること。
合 計	4	5	9	

- \* 平成22年度から、諸税担当を市民税担当に統合しました。
- \* 平成25年度から、税務課収納担当が収納課になりました。
- \* 令和3年度から、収納課を税務課収納担当に統合しました。
- \* 令和4年度から、担当制からグループ制に変更しました。
- \* 令和6年度から、グループ制から担当制に変更し、税務課収納担当が収納課になりました。

## 2 財政の概要

### (1) 令和7年度一般会計当初予算額

#### 歳 入

款 別	令和7年度 予算額(千円) (A)	令和6年度 予算額(千円) (B)	前年比(%) (A/B)	本年度構成 比(%)
1 市税	10,558,562	10,025,952	105.3	34.2
2 地方譲与税	268,000	269,261	99.5	0.9
3 利子割交付金	5,000	4,000	125.0	0.0
4 配当割交付金	54,000	52,000	103.8	0.2
5 株式等譲渡所得割交付金	28,000	20,000	140.0	0.1
6 法人事業税交付金	105,000	90,000	116.7	0.3
7 地方消費税交付金	1,900,000	1,900,000	100.0	6.2
8 環境性能割交付金	40,000	30,000	133.3	0.1
9 地方特例交付金	63,606	399,813	15.9	0.2
10 地方交付税	5,060,000	4,890,000	103.5	16.4
11 交通安全対策特別交付金	8,000	9,000	88.9	0.0
12 分担金及び負担金	4,666	3,799	122.8	0.0
13 使用料及び手数料	316,922	311,396	101.8	1.0
14 国庫支出金	5,398,748	4,641,882	116.3	17.5
15 県支出金	2,260,917	2,135,458	105.9	7.3
16 財産収入	76,106	56,541	134.6	0.3
17 寄附金	185,500	181,500	102.2	0.6
18 繰入金	911,233	688,656	132.3	3.0
19 繰越金	700,000	700,000	100.0	2.3
20 諸収入	679,040	571,442	118.8	2.2
21 市債	2,216,700	1,619,300	136.9	7.2
合 計	30,840,000	28,600,000	107.8	100.0

#### 歳 出

款 別	令和7年度 予算額(千円) (A)	令和6年度 予算額(千円) (B)	前年比(%) (A/B)	本年度構成 比(%)
1 議会費	253,739	251,911	100.7	0.8
2 総務費	3,537,742	3,117,517	113.5	11.5
3 民生費	13,640,277	12,589,738	108.3	44.2
4 衛生費	1,913,938	1,750,412	109.3	6.2
5 労働費	31,731	30,625	103.6	0.1
6 農業費	363,690	331,804	109.6	1.2
7 商工費	343,240	285,316	120.3	1.1
8 土木費	3,224,924	3,293,730	97.9	10.5
9 消防費	1,301,965	1,366,371	95.3	4.2
10 教育費	3,778,866	3,085,054	122.5	12.3
11 公債費	2,419,726	2,477,411	97.7	7.8
12 諸支出金	162	111	145.9	0.0
13 予備費	30,000	20,000	150.0	0.1
合 計	30,840,000	28,600,000	107.8	100.0

(予算書より)

## (2) 令和6年度一般会計決算額

## 歳 入

款 別	予算現額(円) (A)	決算額(円) (B)	比較(%) (B/A)	(B)の構成 比(%)
1 市税	10,025,952,000	10,346,228,858	103.2	31.7
2 地方譲与税	269,261,000	299,661,000	111.3	0.9
3 利子割交付金	4,000,000	4,743,000	118.6	0.0
4 配当割交付金	52,000,000	90,065,000	173.2	0.3
5 株式等譲渡所得割交付金	20,000,000	129,190,000	646.0	0.4
6 法人事業税交付金	90,000,000	169,089,000	187.9	0.5
7 地方消費税交付金	1,900,000,000	1,943,178,000	102.3	6.0
8 環境性能割交付金	30,000,000	65,793,720	219.3	0.2
9 地方特例交付金	399,813,000	425,327,000	106.4	1.3
10 地方交付税	5,128,902,000	5,916,385,000	115.4	18.1
11 交通安全対策特別交付金	9,000,000	7,785,000	86.5	0.0
12 分担金及び負担金	3,799,000	3,871,216	101.9	0.0
13 使用料及び手数料	311,396,000	318,092,261	102.2	1.0
14 国庫支出金	6,676,717,334	6,119,711,669	91.7	18.7
15 県支出金	2,327,460,000	2,155,244,034	92.6	6.6
16 財産収入	71,917,000	89,190,820	124.0	0.3
17 寄附金	311,500,000	208,765,063	67.0	0.6
18 繰入金	688,656,000	79,605,507	11.6	0.2
19 繰越金	2,425,908,308	2,425,908,187	100.0	7.4
20 諸収入	681,337,000	669,759,204	98.3	2.1
21 市債	2,052,000,000	1,217,618,000	59.3	3.7
合 計	33,479,618,642	32,685,211,539	97.6	100.0

## 歳 出

款 別	予算現額(円) (A)	決算額(円) (B)	比較(%) (B/A)	(B)の構成 比(%)
1 議会費	251,911,000	247,288,061	98.2	0.8
2 総務費	4,123,802,461	3,788,747,804	91.9	12.4
3 民生費	15,026,267,554	14,038,985,713	93.4	45.9
4 衛生費	2,154,340,799	1,790,593,001	83.1	5.9
5 労働費	30,625,000	29,288,113	95.6	0.1
6 農業費	373,994,000	328,776,725	87.9	1.1
7 商工費	407,029,000	286,527,427	70.4	0.9
8 土木費	4,016,729,467	3,358,725,994	83.6	11.0
9 消防費	1,375,349,000	1,330,844,542	96.8	4.3
10 教育費	3,227,547,764	2,921,083,890	90.5	9.6
11 公債費	2,477,411,000	2,438,021,810	98.4	8.0
12 諸支出金	153,000	91,664	59.9	0.0
13 予備費	14,458,597	0	0	0.0
合 計	33,479,618,642	30,558,974,744	91.3	100.0

(決算書より)

## 令和6年度一般会計決算額構成比(歳入)

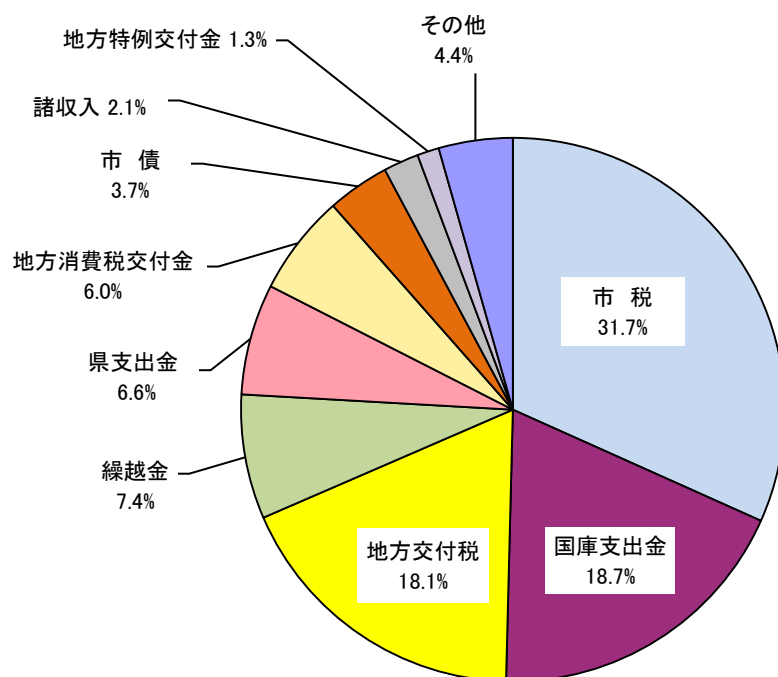

## 令和7年度一般会計当初予算額構成比(歳入)

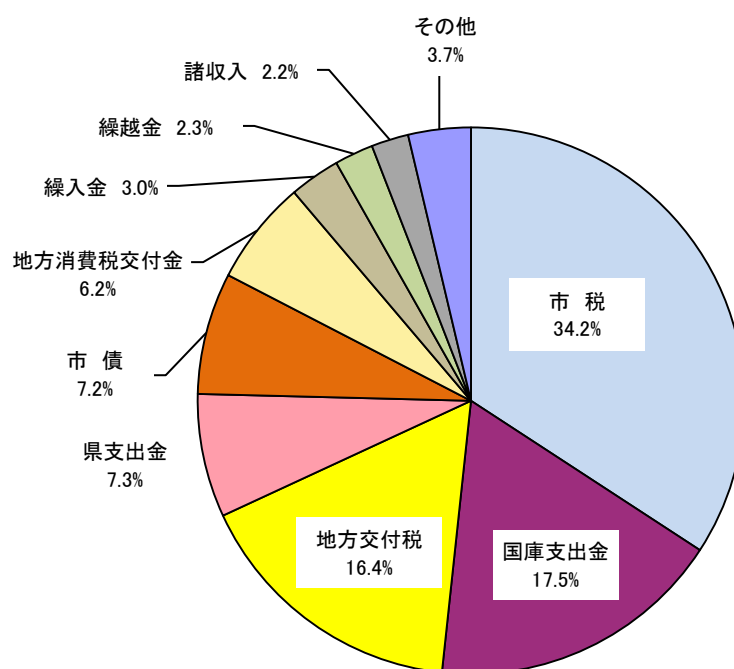

(3) 一般会計歳入決算額及び市税歳入決算額の推移

区 分	歳入決算額(A) (千円)	市税決算額(B) (千円)	市税割合(B)/(A) (%)	1人当り 市税金額(円)	1世帯当り 市税金額(円)
平成元年度	21,359,173	8,655,347	40.52	104,791	359,650
平成2年度	22,605,453	9,012,801	39.87	108,215	367,449
平成3年度	22,074,875	9,472,109	42.91	112,965	381,049
平成4年度	23,177,711	9,921,353	42.81	117,164	389,669
平成5年度	22,092,339	10,017,584	45.34	117,126	384,228
平成6年度	25,424,080	9,851,056	38.75	114,530	370,884
平成7年度	23,009,695	10,041,060	43.64	116,582	373,426
平成8年度	24,529,237	10,468,606	42.68	121,727	384,762
平成9年度	24,153,485	11,033,785	45.68	128,316	400,297
平成10年度	26,252,677	10,742,554	40.92	125,228	385,563
平成11年度	27,317,992	10,563,964	38.67	122,858	372,890
平成12年度	25,121,571	10,276,782	40.91	119,623	357,939
平成13年度	24,980,454	10,448,619	41.83	122,083	360,347
平成14年度	25,640,425	10,096,181	39.38	118,441	345,180
平成15年度	23,589,255	9,586,075	40.64	112,469	322,351
平成16年度	26,038,874	9,482,315	36.42	111,559	316,658
平成17年度	29,081,913	9,974,184	34.30	112,658	316,269
平成18年度	24,713,566	10,578,508	42.80	120,059	331,106
平成19年度	24,129,178	11,750,070	48.70	134,408	365,806
平成20年度	24,984,170	11,523,790	46.12	132,728	356,730
平成21年度	26,268,320	10,877,511	41.41	125,992	334,878
平成22年度	26,134,748	10,546,837	40.36	123,040	322,444
平成23年度	26,979,953	10,651,589	39.48	125,027	323,373
平成24年度	26,494,138	10,378,695	39.17	121,178	309,009
平成25年度	27,275,312	10,326,074	37.86	121,669	305,144
平成26年度	28,580,939	10,387,605	36.34	123,621	306,555
平成27年度	27,879,649	10,312,697	36.99	123,878	302,869
平成28年度	28,080,171	10,332,171	36.80	125,286	301,863
平成29年度	27,341,611	10,584,401	38.71	129,471	306,785
平成30年度	26,717,593	10,486,131	39.25	129,160	301,516
平成31年度	27,759,582	10,659,727	38.40	132,409	303,324
令和2年度	36,239,004	10,531,303	29.06	133,272	297,436
令和3年度	31,853,286	10,376,238	32.58	129,849	293,529
令和4年度	32,359,240	10,567,331	32.66	133,728	298,453
令和5年度	32,212,709	10,590,684	32.88	134,827	296,533
令和6年度	32,685,211	10,346,228	31.65	133,627	284,808

(決算書より)

市税歳入決算額及び一般会計に占める市税割合の推移

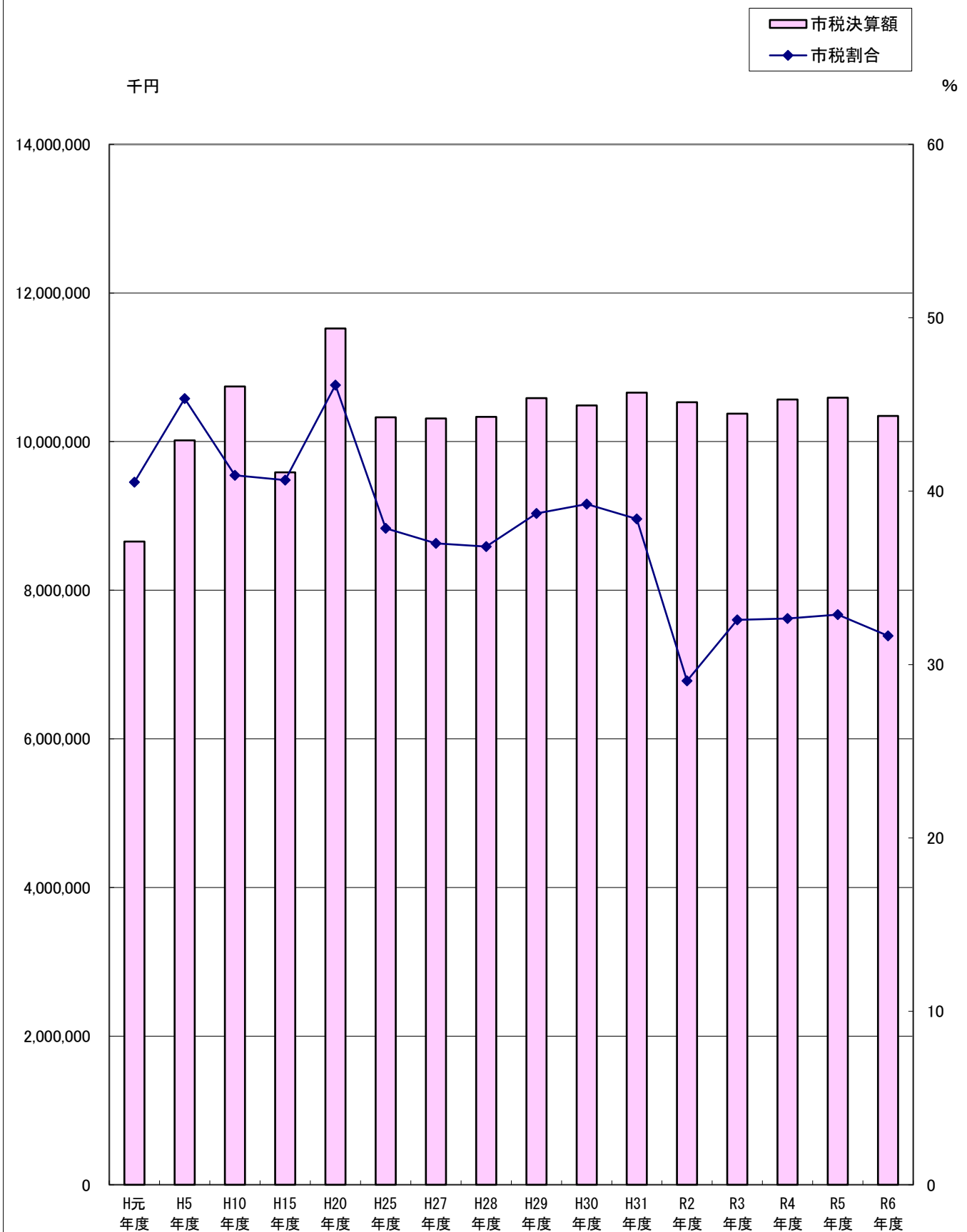

### 3 市税の総括

#### (1) 市税当初予算額の推移

[単位：予算額・増減額(千円)、前年比・構成比(%)]

区 分	令和3年度				令和4年度				令和5年度				令和6年度				令和7年度			
	当初予算額	増減額	前年比	構成比	当初予算額	増減額	前年比	構成比	当初予算額	増減額	前年比	構成比	当初予算額	増減額	前年比	構成比	当初予算額	増減額	前年比	構成比
市税合計	9,792,890	-637,710	-	100.00	10,462,410	669,520	106.84	100.00	10,497,984	35,574	100.34	100	10,025,952	-472,032	95.50	100	10,558,562	532,610	105.31	100
現年課税分	9,718,519	-643,291	-	99.24	10,387,411	668,892	106.88	99.28	10,430,985	43,574	100.42	99.36	9,962,755	-468,230	95.51	99.37	10,493,648	530,893	105.33	99.39
滞納繰越分	74,371	5,581	-	0.76	74,999	628	100.84	0.72	66,999	-8,000	89.33	0.64	63,197	-3,802	94.33	0.63	64,914	1,717	102.72	0.61
市民税	4,501,096	-244,550	-	45.96	4,731,693	230,597	105.12	45.22	4,708,341	-23,352	99.51	44.85	4,305,904	-402,437	91.45	42.95	4,695,045	389,141	109.04	44.47
個人	4,016,880	-57,532	-	41.02	4,217,057	200,177	104.98	40.31	4,113,624	-103,433	97.55	39.18	3,761,674	-351,950	91.44	37.52	4,200,195	438,521	111.66	39.78
現年課税分	3,980,896	-61,566	-	40.65	4,183,598	202,702	105.09	39.99	4,083,171	-100,427	97.60	38.89	3,732,462	-350,709	91.41	37.23	4,172,241	439,779	111.78	39.52
滞納繰越分	35,984	4,034	-	0.37	33,459	-2,525	92.98	0.32	30,453	-3,006	91.02	0.29	29,212	-1,241	95.92	0.29	27,954	-1,258	95.69	0.26
法人	484,216	-187,018	-	4.94	514,636	30,420	106.28	4.92	594,717	80,081	115.56	5.67	544,230	-50,487	91.51	5.43	494,850	-49,380	90.93	4.69
現年課税分	483,262	-187,050	-	4.93	513,659	30,397	106.29	4.91	593,884	80,225	115.62	5.66	543,704	-50,180	91.55	5.42	494,232	-49,472	90.90	4.68
滞納繰越分	954	32	-	0.01	977	23	102.41	0.01	833	-144	85.26	0.01	526	-307	63.15	0.01	618	92	117.49	0.01
固定資産税	3,979,500	-404,261	-	40.64	4,320,587	341,087	108.57	41.30	4,330,385	9,798	100.23	41.25	4,280,096	-50,289	98.84	42.69	4,387,245	107,149	102.50	41.55
純固定資産税	3,946,175	-403,485	-	40.30	4,287,268	341,093	108.64	40.98	4,296,143	8,875	100.21	40.92	4,245,814	-50,329	98.83	42.35	4,353,087	107,273	102.53	41.23
現年課税分	3,916,306	-404,681	-	39.99	4,254,518	338,212	108.64	40.66	4,267,691	13,173	100.31	40.65	4,219,142	-48,549	98.86	42.08	4,323,841	104,699	102.48	40.95
滞納繰越分	29,869	1,196	-	0.31	32,750	2,881	109.65	0.32	28,452	-4,298	86.88	0.27	26,672	-1,780	93.74	0.27	29,246	2,574	109.65	0.28
交付金	33,325	-776	-	0.34	33,319	-6	99.98	0.32	34,242	923	102.77	0.33	34,282	40	100.12	0.34	34,158	-124	99.64	0.32
軽自動車税	222,532	-3,504	-	2.27	261,552	39,020	117.53	2.50	269,948	8,396	103.21	2.57	267,003	-2,945	98.91	2.67	287,061	20,058	107.51	2.72
種別割	217,509	317	-	2.22	248,964	31,455	114.46	2.38	258,270	9,306	103.74	2.46	256,165	-2,105	99.18	2.56	271,627	-2,105	106.04	2.57
現年課税分	214,398	97	-	2.19	245,986	31,588	114.73	2.35	255,342	9,356	103.80	2.43	253,654	-1,688	99.34	2.53	269,174	15,520	106.12	2.55
滞納繰越分	3,111	220	-	0.03	2,978	-133	95.72	0.03	2,928	-50	98.32	0.03	2,511	-417	85.76	0.03	2,453	-58	97.69	0.02
環境性能割	5,023	-3,821	-	0.05	12,588	7,565	250.61	0.12	11,678	-910	92.77	0.11	10,838	-840	92.81	0.11	15,434	4,596	142.41	0.15
市たばこ税	492,656	32,335	-	5.03	544,937	52,281	110.61	5.21	581,639	36,702	106.74	5.54	580,516	-1,123	99.81	5.79	573,978	-6,538	98.87	5.44
現年課税分	492,656	32,335	-	5.03	544,937	52,281	110.61	5.21	581,639	36,702	106.74	5.54	580,516	-1,123	99.81	5.79	573,978	-6,538	99.81	5.44
都市計画税	594,851	-16,933	-	6.08	600,544	5,693	100.96	5.74	604,624	4,080	100.68	5.76	589,236	-15,388	97.45	5.87	611,751	22,515	103.82	5.79
現年課税分	590,398	-17,032	-	6.03	595,709	5,311	100.90	5.69	600,291	4,582	100.77	5.72	584,960	-15,331	97.45	5.83	607,108	22,148	103.79	5.75
滞納繰越分	4,453	99	-	0.05	4,835	382	108.58	0.05	4,333	-502	89.62	0.04	4,276	-57	98.68	0.04	4,643	367	108.58	0.04
入湯税	2,255	-797	-	0.02	3,097	842	137.34	0.03	3,047	-50	98.39	0.03	3,197	150	104.92	0.03	3,482	285	108.91	0.03
現年課税分	2,255	-797	-	0.02	3,097	842	137.34	0.03	3,047	-50	98.39	0.03	3,197	150	104.92	0.03	3,482	285	108.91	0.03

\* 構成比欄は、税目の合計を100とし、現年課税分及び滞納繰越分については各項目の額対市税合計額の単純比とする

(予算書より)

\* 環境性能割は、平成31年度より導入



## (2) 市税決算額の推移

〔単位：調定額・収入済額(千円)、収入率・前年比(%)〕

区 分	令和3年度				令和4年度				令和5年度				令和6年度			
	調定額	収入済額	収納率	前年比	調定額	収入済額	収納率	前年比	調定額	収入済額	収納率	前年比	調定額	収入済額	収納率	前年比
市税合計	10,615,633	10,376,239	97.74	—	10,790,456	10,567,330	97.93	101.84	10,793,207	10,590,681	98.12	100.22	10,535,282	10,346,229	98.21	97.69
現年課税分	10,351,264	10,266,830	99.18	—	10,590,263	10,500,997	99.16	102.28	10,608,869	10,525,899	99.22	100.24	10,356,368	10,293,484	99.39	97.79
滞納繰越分	264,369	109,409	41.38	—	200,193	66,333	33.13	60.63	184,338	64,782	35.14	97.66	178,914	52,745	29.48	81.42
市民税	4,770,776	4,651,075	97.49	—	4,871,092	4,759,372	97.71	102.33	4,798,605	4,695,675	97.86	98.66	4,588,282	4,493,566	97.94	95.70
個人	4,232,563	4,116,539	97.26	—	4,276,449	4,168,691	97.48	101.27	4,255,438	4,155,482	97.65	99.68	4,000,892	3,908,583	97.69	94.06
現年課税分	4,119,866	4,076,533	98.95	—	4,175,270	4,131,339	98.95	101.34	4,164,816	4,123,558	99.01	99.81	3,911,426	3,879,327	99.18	94.08
滞納繰越分	112,697	40,006	35.50	—	101,179	37,352	36.92	93.37	90,622	31,924	35.23	85.47	89,466	29,256	32.70	91.64
法人	538,213	534,536	99.32	—	594,643	590,681	99.33	110.50	543,167	540,193	99.45	91.45	587,390	584,983	99.59	108.29
現年課税分	531,231	530,520	99.87	—	591,461	590,106	99.77	111.23	540,699	539,327	99.75	91.39	584,836	584,184	99.89	108.32
滞納繰越分	6,982	4,016	57.52	—	3,182	575	18.07	14.32	2,468	866	35.09	150.61	2,554	799	31.28	92.26
固定資産税	4,402,801	4,311,125	97.92	—	4,430,391	4,345,401	98.08	100.80	4,502,068	4,426,265	98.32	101.86	4,457,855	4,385,416	98.38	99.08
純固定資産税	4,369,482	4,277,805	97.90	—	4,396,149	4,311,159	98.07	100.78	4,467,786	4,391,983	98.30	101.87	4,423,771	4,351,332	98.36	99.07
現年課税分	4,253,218	4,221,977	99.27	—	4,323,482	4,288,892	99.20	101.58	4,398,386	4,366,991	99.29	101.82	4,357,284	4,333,616	99.46	99.24
滞納繰越分	116,264	55,828	48.02	—	72,667	22,267	30.64	39.89	69,400	24,992	36.01	112.24	66,487	17,716	26.65	70.89
交付金	33,319	33,320	100.00	—	34,242	34,242	100.00	102.77	34,282	34,282	100.00	100.12	34,084	34,084	100.00	99.42
軽自動車税	261,349	247,901	94.85	—	273,996	261,534	95.45	105.50	280,770	269,032	95.82	102.87	293,086	283,303	96.66	105.30
種別割	254,374	240,926	94.71	—	262,732	250,270	95.26	103.88	268,693	256,955	95.63	102.67	276,612	266,829	96.46	103.84
現年課税分	242,659	238,556	98.31	—	251,478	247,598	98.46	103.79	258,640	254,528	98.41	102.80	266,923	264,246	99.00	103.82
滞納繰越分	11,715	2,370	20.23	—	11,254	2,672	23.74	112.74	10,053	2,427	24.14	90.83	9,689	2,583	26.66	106.43
環境性能割	6,975	6,975	100.00	—	11,264	11,264	100.00	161.49	12,077	12,077	100.00	107.22	16,474	16,474	100.00	136.41
市たばこ税	562,199	562,200	100.00	—	589,826	589,826	100.00	104.91	581,146	581,146	100.00	98.53	571,756	571,756	100.00	98.38
現年課税分	562,133	562,134	100.00	—	589,826	589,826	100.00	104.93	581,146	581,146	100.00	98.53	571,756	571,756	100.00	98.38
滞納繰越分	66	66	100.00	—	0	0	0.00	0.00	0	0	0.00	0.00	0	0	0.00	0.00
都市計画税	615,553	600,982	97.63	—	622,206	608,252	97.76	101.21	627,311	615,256	98.08	101.15	621,095	608,980	98.05	98.98
現年課税分	598,842	593,793	99.16	—	610,295	604,785	99.10	101.85	615,516	610,683	99.21	100.98	610,377	606,589	99.38	99.33
滞納繰越分	16,711	7,189	43.02	—	11,911	3,467	29.11	48.23	11,795	4,573	38.77	131.90	10,718	2,391	22.31	52.29
入湯税	2,955	2,956	100.03	—	2,945	2,945	100.00	99.63	3,307	3,307	100.00	112.29	3,208	3,208	100.00	97.01
現年課税分	2,955	2,956	100.03	—	2,945	2,945	100.00	99.63	3,307	3,307	100.00	112.29	3,208	3,208	100.00	97.01

\* 前年比は、収入済額

(決算書より)

#### 4 個人市民税

##### (1) 徴収方法別納税義務者数等の推移

区 分	(上段)給与からの特別徴収 (下段)公的年金からの特別徴収						普 通 徴 収				合 計			
	特 別 徴 収		課税額 (千円)		特別徴収義務者数 (人)		納税義務者数 (人)		課 税 額 (千円)		納税義務者数 (人)		課 税 額 (千円)	
	納税義務者数 (人)	前年比 (%)	課税額 (千円)	前年比 (%)	特別徴収義務者数 (人)	前年比 (%)	納税義務者数 (人)	前年比 (%)	課 税 額 (千円)	前年比 (%)	納税義務者数 (人)	前年比 (%)	課 税 額 (千円)	前年比 (%)
令和4年度	27,638	—	3,197,657	—	8,279	—	5,600	—	709,108	—	41,490	—	4,125,610	—
	8,252	—	218,845	—	2	—								
令和5年度	27,595	99.84	3,231,283	101.05	8,338	100.71	5,645	100.80	675,850	95.31	41,588	100.24	4,123,615	99.95
	8,348	101.16	216,482	98.92	4	200.00								
令和6年度	27,899	101.10	3,051,365	94.43	8,434	101.15	5,580	98.85	631,806	93.48	42,061	101.14	3,880,052	94.09
	8,582	102.80	196,881	90.95	4	100.00								
令和7年度	28,173	100.98	3,397,740	111.35	8,468	100.40	5,363	96.11	711,255	112.57	42,606	101.30	4,359,313	112.35
	9,070	105.69	250,318	127.14	3	75.00								

(課税状況調より)

##### (2) 所得区分による納税義務者数の推移

区 分	令和4年度			令和5年度			令和6年度			令和7年度		
	納税義務者数 (人)		構成比 (%)	納税義務者数 (人)		構成比 (%)	納税義務者数 (人)		構成比 (%)	納税義務者数 (人)		構成比 (%)
		内均等割のみ			内均等割のみ			内均等割のみ			内均等割のみ	
給与所得者	31,907	1,815	76.90	30,958	1,801	76.28	32,312	3,319	76.82	32,545	1,933	76.39
営業所得者	1,666	251	4.02	1,623	272	4.00	1,619	374	3.85	1,583	259	3.71
農業所得者	67	17	0.16	87	18	0.21	82	21	0.19	119	23	0.28
その他の所得者	7,850	1,820	18.92	7,920	1,825	19.51	8,048	2,832	19.14	8,359	1,754	19.62
合 計	41,490	3,903	100.00	40,588	3,916	100.00	42,061	6,546	100.00	42,606	3,969	100.00

\* 所得区分は、所得の種類が複数ある場合、最も多い所得に係る所得で分類しています。

(課税状況調より)

##### (3) 所得区分による所得割額の推移

区 分	令和4年度		令和5年度		令和6年度		令和7年度	
	所得割額 (千円)	構成比 (%)	所得割額 (千円)	構成比 (%)	所得割額 (千円)	構成比 (%)	所得割額 (千円)	構成比 (%)
給与所得者	3,377,046	84.86	3,427,574	86.16	3,218,189	85.73	3,610,590	85.33
営業所得者	215,162	5.41	166,933	4.20	158,709	4.23	174,667	4.13
農業所得者	4,111	0.10	6,696	0.17	7,233	0.19	13,978	0.33
その他の所得者	383,074	9.63	376,854	9.47	369,738	9.85	432,260	10.21
合 計	3,979,393	100.00	3,978,057	100.00	3,753,869	100.00	4,231,495	100.00

(課税状況調より)

( 4 ) 課税標準段階別の所得割額等

令和 7 年度

区 分	納 税 義務者数	構成比 (%)	総所得金額 (千円)	構成比 (%)	所得割額 (千円)	構成比 (%)
10万円以下	1,511	3.91	1,082,327	0.89	25,673	0.61
10万円超100万円以下	12,668	32.79	18,483,275	15.23	401,766	9.49
100万円超200万円以下	11,371	29.43	29,570,769	24.37	939,940	22.21
200万円超300万円以下	6,572	17.01	25,377,737	20.91	903,078	21.34
300万円超400万円以下	3,195	8.27	16,456,641	13.56	634,779	15.00
400万円超550万円以下	1,907	4.93	12,544,230	10.34	500,392	11.83
550万円超700万円以下	579	1.50	4,801,210	3.96	205,170	4.85
700万円超1000万円以下	443	1.15	4,600,088	3.79	201,937	4.77
1000万円超	391	1.01	8,431,718	6.95	418,760	9.90
合 計	38,637	100.00	121,347,995	100.00	4,231,495	100.00

(課税状況調より)

## 5 法人市民税

### (1) 納税義務者数及び調定額の推移

(単位：千円、%)

区 分	納税義務者数		調 定 額			前年比
	件 数	前年比	均等割額	法人税割額	合 計	
令和3年度	1,840	—	214,849	316,382	531,231	—
令和4年度	1,862	101.20	218,010	373,451	591,461	111.34
令和5年度	1,891	101.56	208,734	331,965	540,699	91.42
令和6年度	1,903	100.63	215,322	369,514	584,836	108.16

(調定より)

### (2) 月別調定額の推移

(単位：千円、%)

区 分	令和3年度		令和4年度		令和5年度		令和6年度	
	調定額	構成比	調定額	構成比	調定額	構成比	調定額	構成比
4月	21,137	3.98	57,830	9.78	16,457	3.04	16,692	2.85
5月	94,258	17.74	119,015	20.12	132,283	24.47	106,469	18.21
6月	98,748	18.59	48,659	8.23	44,617	8.25	107,760	18.43
7月	16,967	3.19	16,770	2.84	18,978	3.51	19,047	3.26
8月	26,581	5.00	31,830	5.38	34,228	6.33	39,268	6.71
9月	43,083	8.11	62,822	10.62	66,456	12.29	28,954	4.95
10月	30,788	5.80	31,474	5.32	29,465	5.45	30,650	5.24
11月	95,971	18.07	89,903	15.20	76,586	14.16	116,302	19.89
12月	42,963	8.09	29,288	4.95	29,192	5.40	21,056	3.60
1月	10,090	1.90	8,786	1.49	10,131	1.87	14,003	2.39
2月	23,018	4.33	25,407	4.30	33,364	6.17	50,309	8.60
3月	27,627	5.20	69,677	11.77	48,942	9.06	34,326	5.87
合 計	531,231	100.00	591,461	100.00	540,699	100.00	584,836	100.00

(調定より)

## 6 固定資産税・都市計画税

### (1) 固定資産税 当初調定額の推移

(単位：千円、%)

区 分	令和4年度		令和5年度		令和6年度		令和7年度	
	調定額	構成比	調定額	構成比	調定額	構成比	調定額	構成比
土 地	1,371,760	31.75	1,365,035	31.27	1,355,446	31.25	1,355,231	30.86
家 屋	2,160,627	50.01	2,215,027	50.75	2,187,189	50.42	2,236,723	50.93
償却資産	788,227	18.24	784,908	17.98	795,231	18.33	799,645	18.21
合 計	4,320,614	100.00	4,364,970	100.00	4,337,866	100.00	4,391,599	100.00

(調定より)

### (2) 都市計画税 当初調定額の推移

(単位：千円、%)

区 分	令和4年度		令和5年度		令和6年度		令和7年度	
	調定額	構成比	調定額	構成比	調定額	構成比	調定額	構成比
土 地	287,388	47.38	285,739	46.40	284,290	46.56	283,797	46.81
家 屋	321,764	52.62	330,023	53.60	326,300	53.44	322,435	53.19
合 計	609,152	100.00	615,762	100.00	610,590	100.00	606,232	100.00

(調定より)

### (3) 固定資産税 納税義務者数の推移(免税点以上)

(単位：人、%)

区 分	令和4年度		令和5年度		令和6年度		令和7年度	
	納税義務者数	構成比	納税義務者数	構成比	納税義務者数	構成比	納税義務者数	構成比
土 地	26,339	47.08	26,491	47.09	26,544	47.09	26,647	47.16
家 屋	28,674	51.25	28,833	51.25	28,894	51.25	28,915	51.18
償却資産	934	1.67	932	1.66	937	1.66	938	1.66
合 計	55,947	100.00	56,256	100.00	56,375	100.00	56,500	100.00

※納税義務者数合計は延べ人数(納税通知書発送数は34,869件)

(概要調書より)

### (4) 都市計画税 納税義務者数の推移(免税点以上)

(単位：人、%)

区 分	令和4年度		令和5年度		令和6年度		令和7年度	
	納税義務者数	構成比	納税義務者数	構成比	納税義務者数	構成比	納税義務者数	構成比
土 地	17,251	49.17	17,340	49.16	17,390	49.14	17,457	49.20
家 屋	17,831	50.83	17,934	50.84	18,000	50.86	18,028	50.80
合 計	35,082	100.00	35,274	100.00	35,390	100.00	35,485	100.00

※都市計画税の納税義務者は固定資産税の納税義務者のうち市街化区域のもの

(概要調書より)

## (5) 固定資産税 地目別当初課税状況の推移 (免税点以上)

(単位: m<sup>2</sup>、筆、千円)

区 分		令和4年度		令和5年度		令和6年度		令和7年度	
			構成比		構成比		構成比		構成比
田	納税義務者数	4,005	7.65	3,989	7.59	3,968	7.52	3,959	7.48
	地 積	23,122,774	48.69	22,924,701	48.58	22,910,285	48.57	22,882,341	48.50
	筆 数	23,657	19.23	23,393	19.00	23,371	18.94	23,328	18.86
	決定価格	4,852,044	1.90	4,966,428	1.95	4,822,686	1.91	4,657,331	1.84
	課税標準額	3,155,896	3.16	3,126,133	3.14	3,131,804	3.18	3,080,201	3.13
畑	納税義務者数	4,109	7.85	4,082	7.76	4,054	7.68	4,038	7.62
	地 積	7,283,715	15.34	7,217,148	15.24	7,170,248	15.20	7,142,864	15.14
	筆 数	13,913	11.27	13,799	11.21	13,727	11.13	13,688	11.07
	決定価格	4,065,375	1.55	3,991,547	1.57	3,869,348	1.53	3,768,157	1.49
	課税標準額	1,941,395	1.87	1,891,207	1.90	1,848,194	1.87	1,817,946	1.84
宅地	納税義務者数	42,038	80.30	42,293	80.45	42,321	80.15	42,465	80.19
	地 積	14,575,603	30.69	14,614,683	30.86	14,582,059	30.92	14,616,083	30.98
	筆 数	79,695	64.58	80,142	65.11	80,219	65.01	80,490	65.07
	決定価格	230,714,940	88.22	229,842,053	90.32	229,213,150	90.65	228,858,025	90.62
	課税標準額	84,332,656	81.44	84,074,708	84.34	83,263,052	84.44	83,013,150	84.28
その他 山林 池沼 原野 雑種地	納税義務者数	2,419	4.62	2,403	4.57	2,456	4.65	2,494	4.71
	地 積	2,380,170	5.01	2,423,833	5.12	2,506,220	5.31	2,536,907	5.38
	筆 数	5,828	4.72	5,880	4.78	6,075	4.92	6,183	5.00
	決定価格	14,829,970	5.67	14,637,656	5.75	14,954,891	5.91	15,273,548	6.05
	課税標準額	10,256,823	9.91	10,127,722	10.16	10,361,399	10.51	10,586,719	10.75
合計	のべ 納税義務者数	52,348	100.42	52,571	100.37	52,799	100.00	52,956	100.00
	地 積	47,487,117	99.73	47,362,262	99.80	47,168,812	100.00	47,178,195	100.00
	筆 数	123,400	99.80	123,093	100.10	123,392	100.00	123,689	100.00
	決定価格	261,519,520	97.34	254,462,329	99.59	252,860,075	100.00	252,557,061	100.00
	課税標準額	103,549,237	96.38	99,686,770	99.54	98,604,449	100.00	98,498,016	100.00

(概要調書より)

(6) 固定資産税 家屋の構造及び種類別当初課税状況の推移 (免税点以上)

(単位：棟、㎡、千円)

区 分			令和4年度			令和5年度			令和6年度			令和7年度			
				前年比	構成比		前年比	構成比		前年比	構成比		前年比	構成比	
木	住 宅 7 <sup>ハ</sup> ート	棟 数	27,853	—	62.27	27,964	100.40	62.43	28,062	100.35	62.57	28,098	100.13	62.74	
		床面積	3,062,451	—	53.93	3,085,781	100.76	54.06	3,107,448	100.70	54.23	3,170,798	102.04	54.73	
		決定価格	82,996,835	—	53.16	85,874,890	103.47	53.64	86,229,183	100.41	54.50	89,297,851	103.56	54.99	
	事務所 店 舗	棟 数	526	—	1.18	526	100.00	1.17	529	100.57	1.18	532	100.57	1.19	
		床面積	49,278	—	0.87	49,269	99.98	0.86	49,617	100.71	0.87	50,243	101.26	0.87	
		決定価格	1,077,481	—	0.69	1,091,476	101.30	0.68	1,142,469	104.67	0.72	1,183,407	103.58	0.73	
	工 場 倉 庫 その他  計	棟 数	6,730	—	15.04	6,666	99.05	14.87	6,607	99.11	14.72	6,520	98.68	14.55	
		床面積	319,914	—	5.64	317,641	99.29	5.57	315,849	99.44	5.52	311,695	98.68	5.39	
		決定価格	1,857,307	—	1.19	1,874,170	100.91	1.17	1,838,895	98.12	1.16	1,874,860	101.96	1.15	
		棟 数	35,109	—	78.49	35,156	100.13	78.48	35,198	100.12	78.49	35,150	99.86	78.48	
			床面積	3,431,643	—	60.43	3,452,691	100.61	60.49	3,472,914	100.59	60.60	3,532,736	101.72	60.99
			決定価格	85,931,623	—	55.04	88,840,536	103.39	55.49	89,210,547	100.42	56.38	92,356,118	103.53	56.87
非		住 宅 7 <sup>ハ</sup> ート	棟 数	3,840	—	8.58	3,864	100.63	8.63	3,870	100.16	8.63	3,872	100.05	8.64
			床面積	608,624	—	10.71	611,607	100.49	10.71	612,446	100.14	10.71	616,761	100.70	10.65
			決定価格	20,508,492	—	13.14	20,860,360	101.72	13.03	20,340,726	97.51	12.86	20,895,671	102.73	12.87
	事務所 店 舗	棟 数	713	—	1.60	716	100.42	1.60	716	100.00	1.60	721	100.70	1.61	
		床面積	306,457	—	5.40	307,066	100.20	5.38	306,530	99.83	5.35	305,978	99.82	5.28	
		決定価格	15,599,288	—	9.99	15,649,804	100.32	9.77	15,391,632	98.35	9.73	15,401,984	100.07	9.48	
	工 場 倉 庫 その他	棟 数	5,068	—	11.33	5,059	99.82	11.29	5,062	100.06	11.29	5,047	99.70	11.27	
		床面積	1,331,691	—	23.45	1,336,840	100.39	23.42	1,338,631	100.13	23.36	1,336,862	99.87	23.08	
		決定価格	34,083,711	—	21.83	34,758,035	101.98	21.71	33,282,802	95.76	21.04	33,751,364	101.41	20.78	
	計	棟 数	9,621	—	21.51	9,639	100.19	21.52	9,648	100.09	21.51	9,640	99.92	21.52	
		床面積	2,246,772	—	39.57	2,255,513	100.39	39.51	2,257,607	100.09	39.40	2,259,601	100.09	39.01	
		決定価格	70,191,491	—	44.96	71,268,199	101.53	44.51	69,015,160	96.84	43.62	70,049,019	101.50	43.13	
合 計	棟 数	44,730	—	100.00	44,795	100.15	100.00	44,846	100.11	100.00	44,790	99.88	100.00		
	床面積	5,678,415	—	100.00	5,708,204	100.52	100.00	5,730,521	100.39	100.00	5,792,337	101.08	100.00		
	決定価格	156,123,114	—	100.00	160,108,735	102.55	100.00	158,225,707	98.82	100.00	162,405,137	102.64	100.00		

※構成比の数値は、端数処理の関係上、合計が100%にならないことがあります。

(概要調書より)

(7) 固定資産税 新增築家屋に係る構造及び種類別当初課税状況の推移（免税点以上）

（単位：棟、㎡、千円）

区 分			令和4年度			令和5年度			令和6年度			令和7年度		
				前年比	構成比		前年比	構成比		前年比	構成比		前年比	構成比
木 造	住 宅 7 <sup>ハ</sup> ート	棟 数	331	—	81.33	320	96.68	80.40	292	91.25	80.44	248	84.93	83.51
		床面積	39,342	—	82.21	40,560	103.10	79.11	35,856	88.40	78.91	29,285	81.67	68.59
		決定価格	3,058,736	—	82.42	3,067,624	100.29	79.45	3,119,476	101.69	78.14	2,583,187	82.81	67.97
	事務所 店 舗	棟 数	9	—	2.21	4	44.44	1.01	12	300.00	3.31	5	41.67	1.68
		床面積	993	—	2.07	244	24.57	0.48	1,524	624.59	3.35	417	27.36	0.98
		決定価格	57,711	—	1.55	18,812	32.60	0.49	107,610	572.03	2.70	30,205	28.07	0.79
	工 場 倉 庫 その他	棟 数	10	—	2.46	8	80.00	2.01	5	62.50	1.38	5	100.00	1.68
		床面積	644	—	1.35	667	103.57	1.30	136	20.39	0.30	503	369.85	1.18
		決定価格	28,631	—	0.77	27,888	97.40	0.72	10,875	39.00	0.27	36,893	339.25	0.97
	計	棟 数	350	—	86.00	332	94.86	83.42	309	93.07	85.12	258	83.50	86.87
		床面積	40,979	—	85.62	41,471	101.20	80.88	37,516	90.46	82.57	30,205	80.51	70.75
		決定価格	3,145,078	—	84.73	3,114,324	99.02	80.66	3,237,961	103.97	81.11	2,650,285	81.85	69.73
非 木 造	住 宅 7 <sup>ハ</sup> ート	棟 数	26	—	6.38	30	115.38	7.53	21	70.00	5.78	13	61.90	4.37
		床面積	4,212	—	8.80	3,819	90.67	7.45	2,772	72.58	6.10	5,399	194.77	12.65
		決定価格	459,899	—	12.39	353,338	76.83	9.15	288,497	81.65	7.23	571,144	197.97	15.03
	事務所 店 舗	棟 数	1	—	0.25	4	400.00	1.01	3	75.00	0.83	3	100.00	1.01
		床面積	20	—	0.04	276	1,380.00	0.54	2,453	888.77	5.40	562	22.91	1.32
		決定価格	1,669	—	0.04	27,219	1,630.86	0.70	328,711	1,207.65	8.23	53,792	16.36	1.42
	工 場 倉 庫 その他	棟 数	30	—	7.37	32	106.67	8.04	30	93.75	8.26	23	76.67	7.75
		床面積	2,648	—	5.53	5,706	215.48	11.13	2,697	47.27	5.94	6,529	242.08	15.28
		決定価格	105,153	—	2.83	366,363	348.41	9.49	137,060	37.41	3.43	525,638	383.51	13.82
	計	棟 数	57	—	14.00	66	115.79	16.58	54	81.82	14.88	39	72.22	13.13
		床面積	6,880	—	14.38	9,801	142.46	19.12	7,922	80.83	17.43	12,490	157.66	29.25
		決定価格	566,721	—	15.27	746,920	131.80	19.34	754,268	100.98	18.89	1,150,574	152.54	30.27
合 計	棟 数	407	—	100.00	398	97.79	100.00	363	91.21	100.00	297	81.82	100.00	
	床面積	47,859	—	100.00	51,272	107.13	100.00	45,438	88.62	100.00	42,695	93.96	100.00	
	決定価格	3,711,799	—	100.00	3,861,244	104.03	100.00	3,992,229	103.39	100.00	3,800,859	95.21	100.00	

（概要調書より）



(8) 都市計画税 地目別当初課税状況の推移 (免税点以上)

(単位: 千㎡、筆、千円)

区 分		令和4年度		令和5年度		令和6年度		令和7年度	
			構成比		構成比		構成比		構成比
宅 地	地積	7,242	86.78	7,263	86.74	7,245	86.82	7,256	86.96
	筆数	29,621	89.98	29,756	90.10	29,755	90.17	29,792	90.09
	決定価格	169,911,247	91.56	169,294,314	91.72	169,348,848	91.82	169,036,763	91.79
	課税標準	85,538,737	88.84	85,316,352	89.06	84,763,088	89.21	84,512,909	89.10
農 地	地積	570	6.84	560	6.83	546	6.54	525	6.29
	筆数	1,321	4.09	1,297	4.02	1,274	3.86	1,234	3.73
	決定価格	5,262,005	2.95	5,347,034	2.84	5,059,001	2.75	4,840,500	2.63
	課税標準	3,489,324	3.78	3,389,041	3.63	3,263,357	3.44	3,166,289	3.34
その他	地積	537	6.38	527	6.43	554	6.64	563	6.75
	筆数	1,935	5.93	1,899	5.88	1,970	5.97	2,045	6.18
	決定価格	10,070,104	5.49	9,745,146	5.44	10,018,092	5.43	10,283,486	5.58
	課税標準	7,016,411	7.38	6,787,751	7.31	6,985,649	7.35	7,168,889	7.56
合 計	地積	8,349	100.00	8,350	100.00	8,345	100.00	8,344	100.00
	筆数	32,877	100.00	32,952	100.00	32,999	100.00	33,071	100.00
	決定価格	185,243,356	100.00	184,386,494	100.00	184,425,941	100.00	184,160,749	100.00
	課税標準	96,044,472	100.00	95,493,144	100.00	95,012,094	100.00	94,848,087	100.00

(9) 都市計画税 家屋の構造別当初課税状況の推移 (免税点以上)

(単位: 棟、㎡、千円)

区 分		令和4年度		令和5年度		令和6年度		令和7年度	
			構成比		構成比		構成比		構成比
木 造	棟数	19,478	78.53	19,513	78.49	19,556	78.51	19,550	78.50
	床面積	1,966,083	54.69	1,978,626	54.65	1,994,079	54.83	1,999,258	54.84
	決定価格	51,210,617	47.66	53,008,747	48.11	53,550,611	49.15	55,093,109	49.64
	課税標準	51,207,765	47.68	53,005,895	48.12	53,549,285	49.17	55,091,782	49.65
木造以外	棟数	5,326	21.47	5,347	21.51	5,352	21.49	5,355	21.50
	床面積	1,628,894	45.31	1,641,968	45.35	1,642,625	45.17	1,646,033	45.16
	決定価格	56,229,282	52.34	57,184,269	51.89	55,398,365	50.85	55,901,550	50.36
	課税標準	56,186,026	52.32	57,141,013	51.88	55,355,259	50.83	55,858,444	50.35
合 計	棟数	24,804	100.00	24,860	100.00	24,908	100.00	24,905	100.00
	床面積	3,594,977	100.00	3,620,594	100.00	3,636,704	100.00	3,645,291	100.00
	決定価格	107,439,899	100.00	110,193,016	100.00	108,948,976	100.00	110,994,659	100.00
	課税標準	107,393,791	100.00	110,146,908	100.00	108,904,544	100.00	110,950,226	100.00

## (10) 国有資産等所在市町村交付金の推移

(単位：円、%)

区 分	令和 4 年度		令和 5 年度		令和 6 年度		令和 7 年度	
		前年比		前年比		前年比		前年比
埼玉県総務部管財課	3,024,600	97.64	3,024,600	100.00	2,785,300	92.09	2,766,200	99.31
埼玉県都市整備部住宅課	10,231,400	110.90	10,231,400	100.00	10,231,400	100.00	11,774,400	115.08
埼玉県企業局	20,861,200	100.00	20,900,700	100.19	20,941,700	100.20	21,015,600	100.35
関東財務局	125,000	92.66	125,900	100.72	125,900	100.00	125,900	100.00
合 計	34,242,200	102.77	34,282,600	100.12	34,084,300	99.42	35,682,100	104.69

(調定より)

## 7 軽自動車税

課税台数及び当初調定額の推移

区 分		令和 3 年度			令和 4 年度			令和 5 年度			令和 6 年度			令和 7 年度			
		台 数	調 定 額		台 数	調 定 額		台 数	調 定 額		台 数	調 定 額		台 数	調 定 額		
			金額(千円)	構成比(%)		金額(千円)	構成比(%)		金額(千円)	構成比(%)		金額(千円)	構成比(%)		金額(千円)	構成比(%)	
原動機付自転車	50cc以下	2,177	4,354	1.77	2,077	4,154	1.63	1,951	3,902	1.49	1,890	3,780	1.40	1,849	3,698	1.35	
	90cc以下	254	508	0.21	257	514	0.20	253	506	0.19	255	510	0.19	266	532	0.19	
	125cc以下	597	1,433	0.58	666	1,598	0.63	709	1,702	0.65	746	1,790	0.66	751	1,802	0.65	
	ミニカー	49	181	0.07	49	181	0.07	47	174	0.07	49	181	0.07	55	204	0.07	
	特定小型原付										7	14	0.01	18	36	0.01	
	小 計	3,077	6,476	2.63	3,049	6,447	2.53	2,960	6,284	2.40	2,947	6,275	2.32	2,939	6,272	2.27	
軽自動車	二 輪 車		976	3,514	1.43	981	3,532	1.39	1,044	3,758	1.43	1,061	3,820	1.41	1,063	3,827	1.39
	三 輪 車		1	4	0.00	1	4	0.00	1	4	0.00	1	4	0.00	1	4	0.00
	四輪	営業用	0	0	0.00	0	0	0.00	3	23	0.01	9	67	0.02	16	114	0.04
		乗用	20,107	194,315	79.06	20,269	202,993	79.67	20,520	209,702	79.97	20,814	217,232	80.30	20,965	222,687	80.69
	四輪	営業用	193	709	0.29	211	790	0.31	207	776	0.30	230	847	0.31	223	855	0.31
		貨物	5,024	25,661	10.44	4,998	25,865	10.15	5,021	26,264	10.02	5,069	26,813	9.91	5,034	26,852	9.73
	小 計		26,301	224,203	91.22	26,460	233,184	91.52	26,796	240,527	91.73	27,184	248,783	91.95	27,302	254,339	92.16
小型特殊自動車	農 耕 用		2,338	5,611	2.28	2,306	5,534	2.17	2,259	5,422	2.07	2,202	5,285	1.95	2,147	5,153	1.87
	特殊作業用		249	1,469	0.60	244	1,440	0.57	264	1,558	0.59	263	1,552	0.57	259	1,528	0.55
	小 計		2,587	7,080	2.88	2,550	6,974	2.74	2,523	6,980	2.66	2,465	6,837	2.53	2,406	6,681	2.42
	二輪の小型自動車		1,339	8,034	3.27	1,365	8,190	3.21	1,404	8,424	3.21	1,441	8,646	3.20	1,446	8,676	3.15
合 計		33,304	245,793	100.00	33,424	254,795	100.00	33,683	262,215	100.00	34,037	270,541	100.00	34,093	275,968	100.00	

(調定より)

## 8 市たばこ税

月別売渡し本数の申告及び調定額の推移

区 分	令和3年度			令和4年度			令和5年度			令和6年度		
	売渡し本数	構成比	前年比	売渡し本数	構成比	前年比	売渡し本数	構成比	前年比	売渡し本数	構成比	前年比
	調定額(千円)	(%)	(%)	調定額(千円)	(%)	(%)	調定額(千円)	(%)	(%)	調定額(千円)	(%)	(%)
4月	7,721,057	8.21	—	7,222,493	8.02	93.54	7,855,542	8.86	108.76	7,043,659	8.07	89.66
	47,268	8.41	—	47,322	8.02	100.11	51,470	8.86	108.77	46,150	8.07	89.66
5月	7,504,653	7.98	—	7,609,239	8.45	101.39	6,942,683	7.83	91.24	7,377,463	8.46	106.26
	45,944	8.17	—	49,856	8.45	108.51	45,488	7.83	91.24	48,337	8.46	106.26
6月	7,175,952	7.63	—	7,329,069	8.14	102.13	7,749,665	8.74	105.74	7,716,625	8.84	99.57
	43,931	7.82	—	48,020	8.14	109.31	50,776	8.74	105.74	50,559	8.84	99.57
7月	7,534,025	8.01	—	7,532,523	8.37	99.98	7,571,909	8.54	100.52	7,059,940	8.09	93.24
	46,123	8.20	—	49,353	8.37	107.00	49,611	8.54	100.52	46,257	8.09	93.24
8月	7,661,575	8.15	—	7,632,662	8.48	99.62	7,452,587	8.40	97.64	7,746,917	8.88	103.95
	46,904	8.34	—	49,824	8.45	106.23	48,829	8.40	98.00	50,758	8.88	103.95
9月	7,494,093	7.97	—	7,604,446	8.45	101.47	7,353,817	8.29	96.70	7,411,774	8.49	100.79
	45,879	8.16	—	50,009	8.48	109.00	48,182	8.29	96.35	48,562	8.49	100.79
10月	10,033,604	10.67	—	8,346,163	9.27	83.18	7,554,846	8.52	90.52	7,348,695	8.42	97.27
	61,426	10.93	—	54,684	9.27	89.02	49,499	8.52	90.52	48,149	8.42	97.27
11月	5,440,339	5.79	—	7,941,305	8.82	145.97	7,456,444	8.41	93.89	7,205,201	8.26	96.63
	35,647	6.34	—	52,031	8.82	145.96	48,855	8.41	93.90	47,208	8.26	96.63
12月	11,627,408	12.37	—	7,514,786	8.35	64.63	7,253,615	8.18	96.52	7,358,485	8.43	101.45
	46,670	8.30	—	49,237	8.35	105.50	47,526	8.18	96.52	48,213	8.43	101.45
1月	8,053,263	8.57	—	7,979,180	8.86	99.08	7,701,525	8.68	96.52	7,211,453	8.26	93.64
	52,183	9.28	—	52,280	8.86	100.19	50,460	8.68	96.52	47,249	8.26	93.64
2月	7,097,714	7.55	—	6,802,455	7.56	95.84	7,187,884	8.10	105.67	7,041,009	8.07	97.96
	46,504	8.27	—	44,570	7.56	95.84	47,095	8.10	105.67	46,133	8.07	97.96
3月	6,662,705	7.10	—	6,508,004	7.23	97.68	6,616,961	7.45	101.67	6,743,078	7.73	101.91
	43,654	7.78	—	42,640	7.23	97.68	43,354	7.45	101.67	44,180	7.73	101.91
合 計	94,006,388	100.00	—	90,022,325	100.00	95.76	88,697,478	100.00	98.53	87,264,299	100.00	98.38
	562,133	100.00	—	589,826	100.00	104.93	581,145	100.00	98.53	571,755	100.00	98.38

(調定及び申告書より)

## 9 入湯税

納税義務者数及び調定額の推移

区 分	令和3年度		令和4年度		令和5年度		令和6年度	
		前年比(%)		前年比(%)		前年比(%)		前年比(%)
入湯客数(人)	127,441	—	109,081	85.59	119,012	109.10	90,069	75.68
納税義務者数(人)	19,706	—	19,630	99.61	22,052	112.34	21,386	96.98
調定額(千円)	2,956	—	2,944	99.59	3,307	112.33	3,207	96.98

(調定及び申告書より)

## 10 国民健康保険税

### (1) 加入状況の推移

区 分	令和3年度	令和4年度	令和5年度	令和6年度
加入世帯数	11,907	11,402	11,077	10,603
総世帯数	35,407	35,715	36,178	36,327
加入率(%)	33.63	31.92	30.62	29.19
被保険者数	18,543	17,411	16,597	15,631
総人口	79,021	78,550	78,135	77,426
加入率(%)	23.47	22.17	21.24	20.19

(課税状況調より)

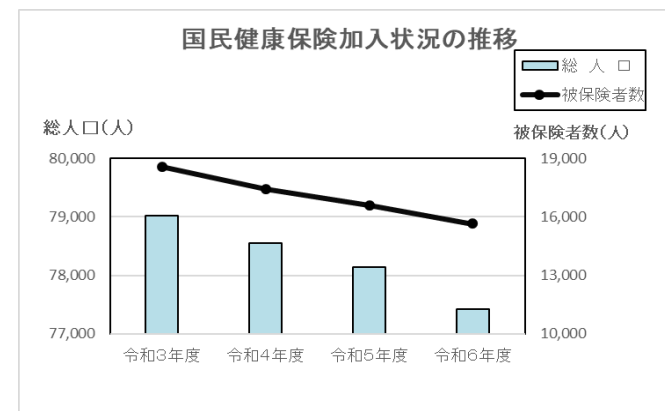

### (2) 当初予算額の推移

(単位：千円、%)

区 分	令和4年度			令和5年度			令和6年度			令和7年度		
	当初予算額	前年比	構成比	当初予算額	前年比	構成比	当初予算額	前年比	構成比	当初予算額	前年比	構成比
一般分	1,499,385	—	99.82	1,466,411	97.80	99.73	1,516,415	103.41	100.00	1,547,181	102.03	100.00
現年課税分	1,422,038	—	94.67	1,391,900	97.88	94.67	1,451,838	104.31	95.74	1,483,571	102.19	95.89
医療分	1,006,001	—	66.97	983,228	97.74	66.87	1,005,036	102.22	66.28	997,797	99.28	64.49
後期分	327,904	—	21.83	319,285	97.37	21.72	344,549	107.91	22.72	370,854	107.63	23.97
介護分	88,133	—	5.87	89,387	101.42	6.08	102,253	114.39	6.74	114,920	112.39	7.43
滞納繰越分	77,347	—	5.15	74,511	96.33	5.07	64,577	86.67	4.27	63,610	98.50	4.11
医療分	53,148	—	3.54	51,155	96.25	3.48	44,390	86.78	2.93	43,377	97.72	2.80
後期分	18,062	—	1.20	17,166	95.04	1.17	14,794	86.18	0.98	14,673	99.18	0.95
介護分	6,137	—	0.41	6,190	100.86	0.42	5,393	87.12	0.36	5,560	103.10	0.36
退職分	2,712	—	0.18	3,920	144.54	0.27	3	0.08	0.00	0	0.00	0.00
現年課税分	0	—	0.00	0	0.00	0.00	0	0.00	0.00	0	0.00	0.00
医療分	0	—	0.00	0	0.00	0.00	0	0.00	0.00	0	0.00	0.00
後期分	0	—	0.00	0	0.00	0.00	0	0.00	0.00	0	0.00	0.00
介護分	0	—	0.00	0	0.00	0.00	0	0.00	0.00	0	0.00	0.00
滞納繰越分	2,712	—	0.18	3,920	144.54	0.27	3	0.08	0.00	0	0.00	0.00
医療分	1,864	—	0.12	2,692	144.42	0.18	1	0.04	0.00	0	0.00	0.00
後期分	633	—	0.04	903	142.65	0.06	1	0.11	0.00	0	0.00	0.00
介護分	215	—	0.01	325	151.16	0.02	1	0.31	0.00	0	0.00	0.00
合 計	1,502,097	—	100.00	1,470,331	97.89	100.00	1,516,418	103.13	100.00	1,547,181	102.03	100.00

## (3) 歳入決算額の推移

(単位：千円、%)

区 分	令和3年度				令和4年度				令和5年度				令和6年度			
	調定額	収入済額	収入率	前年比	調定額	収入済額	収入率	前年比	調定額	収入済額	収入率	前年比	調定額	収入済額	収入率	前年比
一般分	1,886,738	1,525,284	80.84	—	1,823,444	1,491,236	81.78	97.77	1,681,720	1,380,280	82.08	92.56	1,704,233	1,428,773	83.84	103.51
現年課税分	1,559,816	1,451,352	93.05	—	1,530,095	1,429,232	93.41	98.48	1,422,707	1,329,614	93.46	93.03	1,453,301	1,379,526	94.92	103.75
医療分	1,100,125	1,026,577	93.31	—	1,077,851	1,009,385	93.65	98.33	1,001,959	938,717	93.69	93.00	1,002,158	953,402	95.13	101.56
後期分	358,876	334,506	93.21	—	350,233	327,589	93.53	97.93	326,465	305,485	93.57	93.25	344,640	327,385	94.99	107.17
介護分	100,815	90,269	89.54	—	102,011	92,258	90.44	102.20	94,283	85,412	90.59	92.58	106,503	98,739	92.71	115.60
滞納繰越分	326,922	73,932	22.61	—	293,349	62,004	21.14	83.87	259,013	50,666	19.56	81.71	250,932	49,247	19.63	97.20
医療分	222,452	50,505	22.70	—	199,276	42,299	21.23	83.75	175,986	34,551	19.63	81.68	170,881	33,601	19.66	97.25
後期分	76,944	17,255	22.43	—	68,032	14,323	21.05	83.01	58,981	11,495	19.49	80.26	56,515	11,012	19.49	95.80
介護分	27,526	6,172	22.42	—	26,041	5,382	20.67	87.20	24,046	4,620	19.21	85.84	23,536	4,634	19.69	100.30
退職分	1,292	369	28.56	—	808	0	0.00	0.00	26	0	0.00	0.00	4	0	0.00	0.00
現年課税分	0	0	0.00	—	0	0	0.00	0.00	0	0	0.00	0.00	0	0	0.00	0.00
医療分	0	0	0.00	—	0	0	0.00	0.00	0	0	0.00	0.00	0	0	0.00	0.00
後期分	0	0	0.00	—	0	0	0.00	0.00	0	0	0.00	0.00	0	0	0.00	0.00
介護分	0	0	0.00	—	0	0	0.00	0.00	0	0	0.00	0.00	0	0	0.00	0.00
滞納繰越分	1,292	369	28.56	—	808	0	0.00	0.00	26	0	0.00	0.00	4	0	0.00	0.00
医療分	815	230	28.22	—	509	0	0.00	0.00	13	0	0.00	0.00	2	0	0.00	0.00
後期分	296	86	29.05	—	187	0	0.00	0.00	8	0	0.00	0.00	1	0	0.00	0.00
介護分	181	53	29.28	—	112	0	0.00	0.00	5	0	0.00	0.00	1	0	0.00	0.00
合 計	1,888,030	1,525,653	80.81	—	1,824,252	1,491,236	81.75	97.74	1,681,746	1,380,280	82.07	92.56	1,704,237	1,428,773	83.84	103.51

(決算書より)

# 11収納

(1) 納付方法別収納状況の推移 (市税)

(単位: 件、円、%)

(単位：件、円、%)													
分類	種別		令和3年度		令和4年度			令和5年度			令和6年度		
				割合		前年比	割合		前年比	割合		前年比	割合
普通徴収 市県民税	一般	収納件数	9,674	29.04	9,418	97.35	27.97	9,006	95.63	26.15	3,865	42.92	12.18
		収納額	366,532,647	32.81	445,606,060	121.57	35.91	378,219,998	84.88	31.78	106,744,994	28.22	9.18
	コンビニ	収納件数	13,058	39.21	14,063	107.70	41.76	15,033	106.90	43.64	13,298	88.46	41.90
		収納額	311,428,576	27.89	354,524,346	113.84	28.58	377,410,054	106.46	31.71	323,347,690	85.68	27.82
	共通納税	収納件数	0	0.00	0	－	0.00	0	－	0.00	6,212	－	19.57
		収納額	0	0.00	0	－	0.00	0	－	0.00	302,139,521	－	25.99
	口振	収納件数	10,574	31.75	10,192	96.39	30.27	10,407	102.11	30.21	8,365	80.38	26.35
		収納額	438,856,635	39.30	440,509,553	100.38	35.51	434,611,930	98.66	36.51	430,303,106	99.01	37.01
	合計	収納件数	33,306	100.00	33,673	101.10	100.00	34,446	102.30	100.00	31,740	92.14	100.00
		収納額	1,116,817,858	100.00	1,240,639,959	111.09	100.00	1,190,241,982	95.94	100.00	1,162,535,311	97.67	100.00
		調定額	1,185,699,400	－	1,310,259,900	110.51	－	1,254,901,400	95.77	－	1,209,686,900	96.40	－
		収納率	94.19		94.69	100.53		94.85	100.17		96.10	101.32	
固定資産 都市計画税	一般	収納件数	37,016	26.82	34,865	94.19	25.17	8,930	25.61	6.42	9,136	102.31	6.55
		収納額	2,115,946,175	43.94	2,084,247,150	98.50	42.59	189,486,851	9.09	3.80	180,833,599	95.43	3.66
	コンビニ	収納件数	34,542	25.03	38,393	111.15	27.71	37,751	98.33	27.14	38,001	100.66	27.24
		収納額	584,672,500	12.14	674,727,400	115.40	13.79	663,851,800	98.39	13.34	658,093,903	99.13	13.32
	共通納税	収納件数	0	0.00	0	－	0.00	27,517	－	19.79	28,487	－	20.42
		収納額	0	0.00	0	－	0.00	1,995,491,300	－	40.09	2,001,925,600	－	40.52
	口振	収納件数	66,448	48.15	65,275	98.23	47.12	64,875	99.39	46.65	63,893	98.49	45.79
		収納額	2,115,151,000	43.92	2,134,703,000	100.92	43.62	2,128,843,900	99.73	42.77	2,099,351,800	98.61	42.50
	合計	収納件数	138,006	100.00	138,533	100.38	100.00	139,073	100.39	100.00	139,517	100.32	100.00
		収納額	4,815,769,675	100.00	4,893,677,550	101.62	100.00	4,977,673,851	101.72	100.00	4,940,204,902	99.25	100.00
		調定額	4,852,060,700	－	4,933,777,500	101.68	－	5,013,902,000	101.62	－	4,967,661,000	99.08	－
		収納率	99.25		99.19	99.93		99.28	100.09		99.45	100.17	
軽自動車 税	一般	収納件数	9,222	28.34	9,068	98.33	27.77	2,506	27.64	7.63	2,664	106.30	7.97
		収納額	67,756,400	28.40	68,986,800	101.82	27.86	18,729,600	27.15	7.36	20,100,615	107.32	7.61
	コンビニ	収納件数	15,268	46.94	15,723	102.98	48.16	15,476	98.43	47.12	15,629	100.99	46.79
		収納額	118,922,700	49.85	126,552,500	106.42	51.11	127,148,800	100.47	49.95	130,906,015	102.95	49.54
	共通納税	収納件数	0	0.00	0	－	0.00	7,201	－	21.92	7,573	－	22.67
		収納額	0	0.00	0	－	0.00	56,774,600	－	22.31	61,141,700	－	23.14
	口振	収納件数	8,040	24.72	7,857	97.72	24.07	7,662	97.52	23.33	7,539	98.39	22.57
		収納額	51,876,900	21.75	52,058,800	100.35	21.03	51,875,000	99.65	20.38	52,097,500	100.43	19.71
	合計	収納件数	32,530	100.00	32,648	100.36	100.00	32,845	100.60	100.00	33,405	101.70	100.00
		収納額	238,556,000	100.00	247,598,100	103.79	100.00	254,528,000	102.80	100.00	264,245,830	103.82	100.00
		調定額	242,659,700	－	251,477,600	103.63	－	258,639,600	102.85	－	266,922,900	103.20	－
		収納率	98.31		98.46	100.15		98.41	99.95		99.00	100.60	
合計	一般（件数）	55,912	27.43	53,351	95.42	26.05	20,442	38.32	9.91	15,665	76.63	7.65	
	一般（金額）	2,550,235,222	41.32	2,598,840,010	101.91	40.72	586,436,449	22.57	9.14	307,679,208	52.47	4.83	
	コンビニ（件数）	62,868	30.84	68,179	108.45	33.28	68,260	100.12	33.08	66,928	98.05	32.70	
	コンビニ（金額）	1,015,023,776	16.45	1,155,804,246	113.87	18.11	1,168,410,654	101.09	18.19	1,112,347,608	95.20	17.47	
	共通納税（件数）	0	0.00	0	－	0.00	34,718	－	16.82	42,272	－	20.66	
	共通納税（金額）	0	0.00	0	－	0.00	2,052,265,900	－	31.95	2,365,206,821	－	37.15	
	口振（件数）	85,062	41.73	83,324	97.96	40.67	82,944	99.54	40.19	79,797	96.21	38.99	
	口振（金額）	2,605,884,535	42.23	2,627,271,353	100.82	41.17	2,615,330,830	99.55	40.72	2,581,752,406	98.72	40.55	
	合計（件数）	203,842	100.00	204,854	100.50	100.00	206,364	100.74	100.00	204,662	99.18	100.00	
	合計（金額）	6,171,143,533	100.00	6,381,915,609	103.42	100.00	6,422,443,833	100.64	100.00	6,366,986,043	99.14	100.00	
	調定額	6,280,419,800	－	6,495,515,000	103.42	－	6,527,443,000	100.49	－	6,444,270,800	98.73	－	
	収納率	98.26	－	98.25	99.99	－	98.39	100.14	－	98.80	100.42	－	

(2) 納付方法別収納状況の推移 (国民健康保険税)

(単位: 件、円、%)

分類	種別	令和3年度		令和4年度			令和5年度			令和6年度			
			割合		前年比	割合		前年比	割合		前年比	割合	
国民健康保険税	一般	収納件数	20,195	21.55	18,691	92.55	20.39	17,183	91.93	19.39	7,408	43.11	8.51
		収納額	302,337,620	20.83	295,622,030	97.78	20.69	250,063,517	84.59	18.81	88,974,407	35.58	6.45
	コンビニ	収納件数	20,239	21.6	22,603	111.68	24.66	23,342	103.27	26.35	22,591	96.78	25.96
		収納額	293,739,909	20.24	327,189,000	111.39	22.89	329,287,400	100.64	24.77	329,206,667	99.98	23.86
	共通納税	収納件数	0	-	0	-	-	0	-	-	11,694	-	13.44
		収納額	0	-	0	-	-	0	-	-	203,760,900	-	14.77
	口座振	収納件数	43,324	46.23	40,412	93.28	44.09	37,641	93.14	42.49	34,615	91.96	39.78
		収納額	707,299,900	48.73	658,587,600	93.11	46.08	595,846,000	90.47	44.81	590,668,200	99.13	42.82
	年金特徴	収納件数	9,957	10.62	9,957	100.00	10.86	10,426	104.71	11.77	10,718	102.80	12.31
		収納額	147,975,100	10.2	147,833,500	99.90	10.34	154,417,100	104.45	11.61	166,914,900	108.09	12.10
	合計	収納件数	93,715	100.00	91,663	97.81	100.00	88,592	96.65	100.00	87,026	98.23	100.00
		収納額	1,451,352,529	100.00	1,429,232,130	98.48	100.00	1,329,614,017	93.03	100.00	1,379,525,074	103.75	100.00
		調定額	1,559,816,500	-	1,530,094,600	98.09	-	1,422,707,600	92.98	-	1,453,300,700	102.15	-
		収納率	93.05	-	93.41	100.39	-	93.46	100.05	-	94.92	101.57	-

(3) 納付方法別収納状況の推移 (市税・国民健康保険税)

(単位: 件、円、%)

分類	種別	令和3年度		令和4年度			令和5年度			令和6年度			
			割合		前年比	割合		前年比	割合		前年比	割合	
市税・国保税	一般	収納件数	74,603	25.58	72,042	94.66	24.30	37,625	52.23	12.76	23,073	61.32	7.91
		収納額	2,845,857,252	37.42	2,894,462,040	101.47	37.06	836,499,966	28.90	10.79	396,653,615	47.42	5.12
	コンビニ	収納件数	85,471	27.93	90,782	109.24	30.62	91,602	100.90	31.06	89,519	97.73	30.69
		収納額	1,342,212,776	17.17	1,482,993,246	113.31	18.99	1,497,698,054	100.99	19.32	1,441,554,275	96.25	18.61
	共通納税	収納件数	0	-	0	-	-	34,718	-	11.77	53,966	155.44	18.50
		収納額	0	-	0	-	-	2,052,265,900	-	26.47	2,568,967,721	125.18	33.16
	口振	収納件数	125,474	43.15	123,736	96.38	41.73	120,585	97.45	40.88	114,412	94.88	39.22
		収納額	3,264,472,135	43.47	3,285,858,953	99.18	42.07	3,211,176,830	97.73	41.42	3,172,420,606	98.79	40.95
	年金特徴	収納件数	9,957	3.35	9,957	100.00	3.36	10,426	104.71	3.53	10,718	102.80	3.68
		収納額	147,975,100	1.94	147,833,500	99.90	1.89	154,417,100	104.45	1.99	166,914,900	108.09	2.16
	合計	収納件数	295,505	100.00	296,517	99.65	100.00	294,956	99.47	100.00	291,688	98.89	100.00
		収納額	7,600,375,663	100.00	7,811,147,739	99.65	100.00	7,752,057,850	99.24	100.00	7,746,511,117	99.93	100.00
		調定額	7,810,514,400	-	8,025,609,600	102.36	-	7,950,150,600	99.06	-	7,897,571,500	99.34	-
		収納率	97.31	-	97.33	100.11	-	97.51	100.19	-	98.09	100.59	-

(4) 市税及び国民健康保険税の滞納状況

(単位: 千円)

区 分	令和7年度に繰越された滞納総額	内 訳				
		令和6年度	令和5年度	令和4年度	令和3年度	令和2年度以前
市県民税 (個人)	67,329	47,550	12,542	2,739	2,296	2,202
市民税 (法人)	1,818	999	699	120	0	0
固都税	54,241	25,554	10,882	6,424	1,786	9,595
軽自動車税	4,813	2,625	1,280	544	213	151
国民健康保険税	107,433	76,000	16,797	5,165	4,408	5,063
合 計	235,634	152,728	42,200	14,992	8,703	17,011

(調定及び収納集計より)



12 税率・納期

(1) 税率

区 分			令和３年度	令和４年度	令和５年度	令和６年度	令和７年度	
市 民 税	個 人	均 等 割(円)	※3,500	→	→	3,000	→	
		所 得 割(%)	別表１のとおり					
	法 人	均 等 割(円)	別表２のとおり					
		法 人 税 割(%)	☆6.0	→	→	→	→	
固 定 資 産 税(%)			1.4	→	→	→	→	
軽 自 動 車 税  (円)	原動機付 自 転 車	50cc以下	2,000	→	→	→	→	
		50cc超90cc以下	2,000	→	→	→	→	
		90cc超125cc以下	2,400	→	→	→	→	
		ミニカー	3,700	→	→	→	→	
		特定小型原付				2,000	→	
	軽自動車 (注：別表３)	二 輪 車	3,600	→	→	→	→	
		三 輪 車	●3,900	→	→	→	→	
		四 輪 乗 用	営業用	●6,900	→	→	→	→
			自家用	●10,800	→	→	→	→
		四 輪 貨 物	営業用	●3,800	→	→	→	→
自家用			●5,000	→	→	→	→	
小型特殊	農 耕 用	2,400	→	→	→	→		
	そ の 他	5,900	→	→	→	→		
	二 輪 の 小 型 自 動 車	6,000	→	→	→	→		
市たばこ税 (円／1,000本)		旧 ３ 級 品	◎6,552	→	→	→	→	
		旧 ３ 級 品 以 外	◎6,552	→	→	→	→	
入 湯 税(円)			150	→	→	→	→	
特別土地保有 税(%)		保 有 分	1.4	→	→	→	→	
		取 得 分	3.0	→	→	→	→	
都 市 計 画 税(%)			0.3	→	→	→	→	
国民健康保険税		所得割 (%)	医療分	7.2	→	→	7.6	
			後期分	2.2	→	→	2.3	2.6
			介護分	1.6	→	→	1.9	2.5
		均等割 (円)	医療分	24,000	→	→	28,000	36,000
			後期分	9,000	→	→	11,000	14,500
			介護分	7,000	10,000	→	12,000	15,000

※平成26年度から令和5年度までの各年度分に限ります。

令和6年度から森林環境税(国税)が均等割に別途1,000円が賦課徴収されました。

☆令和元年10月1日以後に開始する事業年度から適用されます。

●平成28年度以後の軽自動車税は、最初の新規検査の年月、車両の燃費性能等により軽減、重課が適用されることがあります(別表3)。また、平成27年3月31日までに最初の新規検査をした車両は、最初の新規検査から13年を経過した月の属する年度まで旧税率が適用されます。

◎令和3年10月1日から売渡しがあったものに対して適用されます。

別表 1 市民税(個人)所得割

区 分	平成17年度～平成18年度		平成19年度～
課 税 標 準 額	税率	速 算 控 除	一 律 6 %
200万円以下	3%	0円	
200万円超700万円以下	8%	100,000円	
700万円超	10%	240,000円	

別表 2 市民税(法人)均等割

区分	資 本 等 の 金 額	市内従業員数	税 率 (年額)
法 人 等 の 区 分	50億円超	50人超	3,000,000円
	10億円超50億円以下	50人超	1,750,000円
	10億円超	50人以下	410,000円
	1億円超10億円以下	50人超	400,000円
		50人以下	160,000円
	1千万円超1億円以下	50人超	150,000円
		50人以下	130,000円
	1千万円以下	50人超	120,000円
	上記以外		50,000円

別表 3 三輪及び四輪の軽自動車税の軽減・重課(平成28年度以後)

区 分			税率（円）		
三輪車	軽減＊	標準税率より概ね75％軽減される車両	1,000		
		標準税率より概ね50％軽減される車両※乗用・営業用のみ	2,000		
		標準税率より概ね25％軽減される車両※乗用・営業用のみ	3,000		
	重課	最初の新規検査から13年を経過した車両	4,600		
四輪	営業用	軽減＊	標準税率より概ね75％軽減される車両	1,800	
			標準税率より概ね50％軽減される車両	3,500	
			標準税率より概ね25％軽減される車両	5,200	
		重課	最初の新規検査から13年を経過した車両	8,200	
	自家用	軽減＊	標準税率より概ね75％軽減される車両	2,700	
		重課	最初の新規検査から13年を経過した車両	12,900	
	四輪 貨物	営業用	軽減＊	標準税率より概ね75％軽減される車両	1,000
			重課	最初の新規検査から13年を経過した車両	4,500
自家用		軽減＊	標準税率より概ね75％軽減される車両	1,300	
		重課	最初の新規検査から13年を経過した車両	6,000	

\* 軽減税率の適用は1年度のみです。取得時期や課税年度により軽減される対象車両の基準は異なります。

令和6年度の軽減対象は令和5年4月1日から令和6年3月31日の間に最初の新規検査をし次に該当するものです。

概ね75%軽減：電気軽自動車及び天然ガス軽自動車のうち平成21年排出ガス規制適合し、かつ平成21年排出ガス基準値から窒素酸化物を10%以上低減したもの又は平成30年排出ガス規制に適合するもの

概ね50%軽減：乗用…平成17年排出ガス基準75%低減又は平成30年排出ガス基準50%低減かつ令和2年度燃費基準達成車かつ令和12年度燃費基準90%達成車

概ね25%軽減：乗用…平成17年排出ガス基準75%低減又は平成30年排出ガス基準50%低減かつ令和2年度燃費基準達成車かつ令和12年度燃費基準70%達成車

(2) 納 期

区 分	4月	5月	6月	7月	8月	9月	10月	11月	12月	1月	2月	3月
市 民 税			1期		2期		3期		4期			
固 定 資 産 税 都 市 計 画 税		1期		2期		3期		4期				
軽 自 動 車 税		全期										
国民健康保険税				1期	2期	3期	4期	5期	6期	7期	8期	9期

令和7年度市税概要

編集・発行 行田市総務部税務課

〒361-8601 埼玉県行田市本丸2番5号

電 話 048-556-1111

F A X 048-564-3761

令和7年12月発行