

令和4年度

市税概要

行田市

行田市行政組織図 令和4年4月1日現在

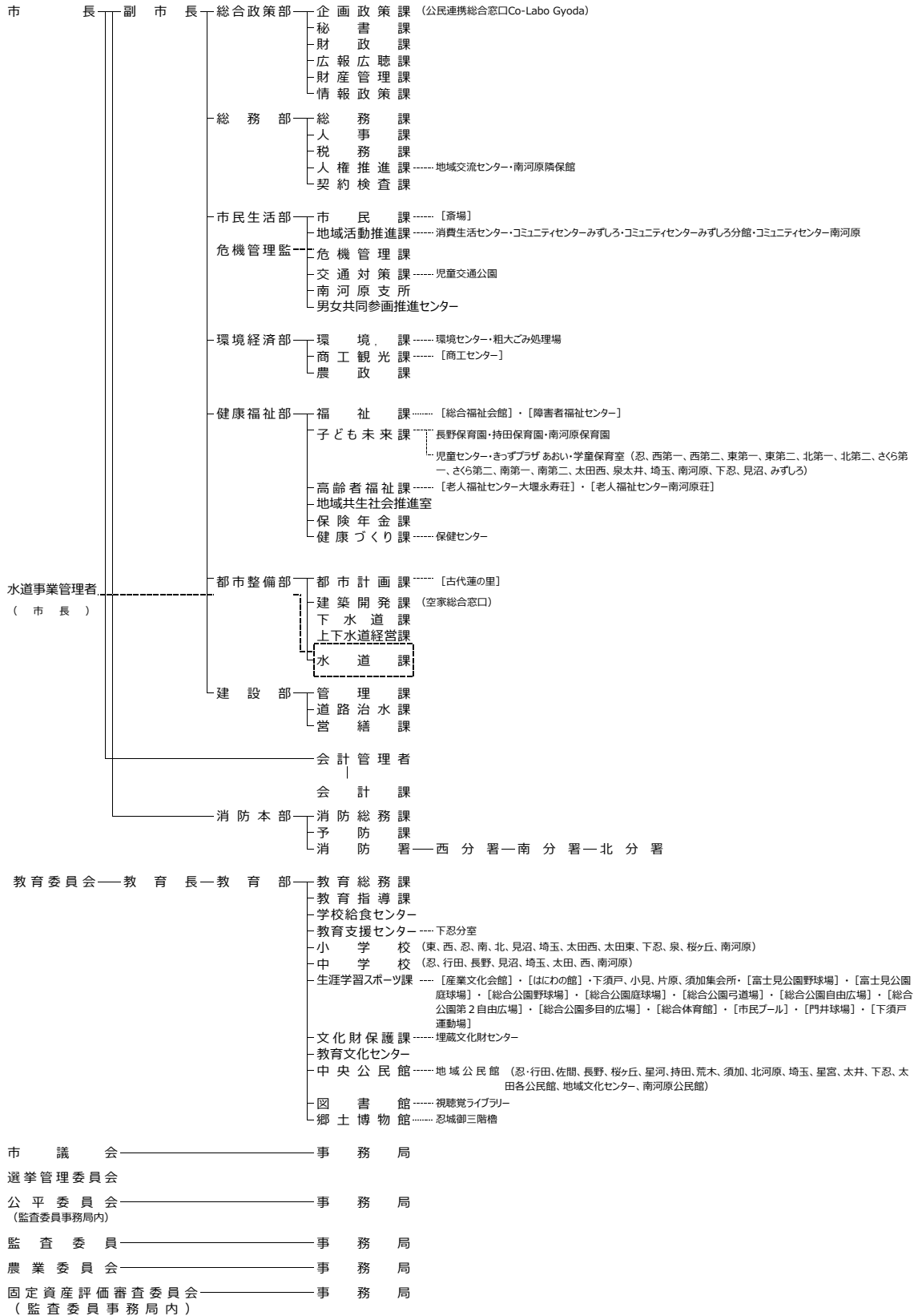

[]内は指定管理者による管理施設

目 次

1	行田市の概要	
(1)	位置・面積	1
(2)	沿革	1
(3)	人口及び世帯等の推移	2
(4)	税務課事務分掌	4
2	財政の概要	
(1)	令和4年度一般会計当初予算額	5
(2)	令和3年度一般会計決算額	6
(3)	一般会計歳入決算額及び市税歳入決算額の推移	8
3	市税の総括	
(1)	市税当初予算額の推移	10
(2)	市税決算額の推移	11
4	個人市民税	
(1)	徴収方法別納税義務者数等の推移	12
(2)	所得区分による納税義務者数の推移	12
(3)	所得区分による所得割額の推移	12
(4)	課税標準段階別の所得割額等	13
5	法人市民税	
(1)	納税義務者数及び調定額の推移	14
(2)	月別調定額の推移	14
6	固定資産税・都市計画税	
(1)	固定資産税 当初調定額の推移	15
(2)	都市計画税 当初調定額の推移	15
(3)	固定資産税 納税義務者数の推移（免税点以上）	15
(4)	都市計画税 納税義務者数の推移（免税点以上）	15
(5)	固定資産税 地目別当初課税状況の推移（免税点以上）	16

(6) 固定資産税	家屋の構造及び種類別当初課税状況の推移(免税点以上)	17
(7) 固定資産税	新增築家屋に係る構造及び種類別当初課税状況の推移(免税点以上)	18
(8) 都市計画税	地目別当初課税状況の推移(免税点以上)	19
(9) 都市計画税	家屋の構造別当初課税状況の推移(免税点以上)	19
(10) 国有資産等所在市町村交付金の推移		20
7	軽自動車税	
	課税台数及び当初調定額の推移	21
8	市たばこ税	
	月別売渡し本数の申告及び調定額の推移	22
9	入湯税	
	納税義務者数及び調定額の推移	22
10	国民健康保険税	
	(1) 加入状況の推移	23
	(2) 当初予算額の推移	23
	(3) 歳入決算額の推移	24
11	収 納	
	(1) 納付方法別収納状況の推移(市税)	25
	(2) 納付方法別収納状況の推移(国民健康保険税)	26
	(3) 納付方法別徴収状況の推移(市税・国民健康保険税)	26
	(4) 市税及び国民健康保険税の滞納状況	26
12	税率・納期	
	(1) 税 率	27
	(2) 納 期	28

1 行田市の概要

(1) 位置・面積

行田市は埼玉県の北部に位置し、北は利根川を隔て群馬県に接し、南には荒川が流れています。また、数値的には、東経139度27分、北緯36度8分、海拔19.68m に位置しており、面積は67.49km²です。

(2) 沿革

本市は、5世紀後半から7世紀前半にかけて築造された9基の大型古墳が群集する国指定史跡の埼玉古墳群をはじめ、数多くの古墳が存在し、埼玉県名発祥の地といわれています。中でも、稲荷山古墳から出土した金錯銘鉄剣には115の文字が刻まれており、古代史の謎を解く貴重な資料として国宝に指定されています。

また、文明年間(1469年~1486年)に、成田顕泰によって築かれたとされる忍城は、難攻不落を誇り、石田三成の水攻めに落城しなかったことから「忍の浮き城」と称されました。そして、江戸時代には、江戸の北の要衝として常に徳川一族やその重臣が封置され、忍藩十万石の城下町として繁栄しました。

明治22年には「忍町」として町制を施行し、郡役所が置かれ近隣行政の中心地となりました。昭和12年に隣接3か村と合併した後、昭和24年5月3日には県下で6番目に市制を施行し、「行田市」となりました。その後、昭和29年から昭和32年にかけて周辺8か村と合併し、さらに平成18年1月に南河原村と合併、現在の市域となりました。

産業面では、江戸時代に始まった足袋生産が昭和20年代まで地元経済の中心となり、「足袋の行田」として全国に名を馳せました。また、昭和40年代からは、積極的に工業団地の造成や企業誘致等を行い、時代の変化に対応した産業の育成を図ってきました。さらに、農業においては県内屈指の米麦生産高を誇っています。

市域の歴史・文化遺産を保全し、まちづくりに活かして来たこれまでの取り組みと、それを踏まえた今後のビジョンによる「和装文化の足元を支え続ける足袋蔵のまち行田」のストーリーが、平成29年4月28日に埼玉県内初の“日本遺産”に認定されました。

現在、第6次行田市総合振興計画では「いにしえと未来を紡ぐ 誇れるまち ぎょうだ」を将来都市像に掲げ、変化の激しい時代においても基礎自治体としての役割をしっかりと果たせるよう、市民の目線に立った様々な施策を推進しています。

○ 明治22年忍町町制施行

昭和12年 持田、長野、星河村合併

○ 昭和24年行田市市制施行

昭和29年 荒木、須加、北河原、埼玉村合併

昭和30年 星宮、太井村分割合併

昭和31年 下忍村分割合併

昭和32年 太田村合併

平成18年 南河原村合併

(3) 人口及び世帯等の推移

区 分	世帯数	人 口	面積(km ²)	1世帯当たり人数	1km ² 当たり人口密度
昭和24年	6,548	31,733	19.01	4.8	1,669
昭和32年	10,652	56,787	60.74	5.3	935
昭和40年	11,902	56,667	60.75	4.8	933
昭和45年	13,934	60,184	60.75	4.3	991
昭和50年	17,162	65,702	60.75	3.8	1,082
昭和55年	19,748	72,872	60.75	3.7	1,200
昭和60年	22,132	79,042	60.75	3.6	1,301
平成元年	23,558	81,665	60.76	3.5	1,344
平成5年	25,461	84,679	61.55	3.3	1,376
平成6年	26,072	85,528	61.55	3.3	1,390
平成7年	26,561	86,013	61.55	3.2	1,397
平成8年	26,889	86,129	61.55	3.2	1,399
平成9年	27,208	86,001	61.55	3.2	1,397
平成10年	27,564	85,989	61.55	3.1	1,397
平成11年	27,862	85,784	61.55	3.1	1,394
平成12年	28,330	85,985	61.55	3.0	1,397
平成13年	28,711	85,910	61.55	3.0	1,396
平成14年	28,996	85,586	61.55	3.0	1,391
平成15年	29,249	85,242	61.55	2.9	1,385
平成16年	29,738	85,233	61.55	2.9	1,385
平成17年	29,945	84,998	61.55	2.8	1,381
平成18年	31,537	88,535	67.37	2.8	1,314
平成19年	31,949	88,111	67.37	2.8	1,308
平成20年	32,121	87,421	67.37	2.7	1,298
平成21年	32,304	86,823	67.37	2.7	1,289
平成22年	32,482	86,335	67.37	2.7	1,282
平成23年	32,709	85,719	67.37	2.6	1,272
平成24年	32,939	85,194	67.37	2.6	1,265
平成25年	33,587	85,648	67.37	2.6	1,271
平成26年	33,840	84,870	67.37	2.5	1,260
平成27年	33,885	84,028	67.49	2.5	1,245
平成28年	34,050	83,249	67.49	2.4	1,234
平成29年	34,228	82,469	67.49	2.4	1,222
平成30年	34,501	81,751	67.49	2.4	1,211
平成31年	34,778	81,187	67.49	2.3	1,203
令和2年	35,143	80,506	67.49	2.3	1,193
令和3年	35,350	79,910	67.49	2.3	1,184
令和4年	35,407	79,021	67.49	2.2	1,171

昭和24年は5月3日(市制施行時)、昭和32年は3月31日、昭和40年以降は4月1日現在
平成25年から人口・世帯数に外国人を含む。

人口及び1世帯当たりの人数の推移

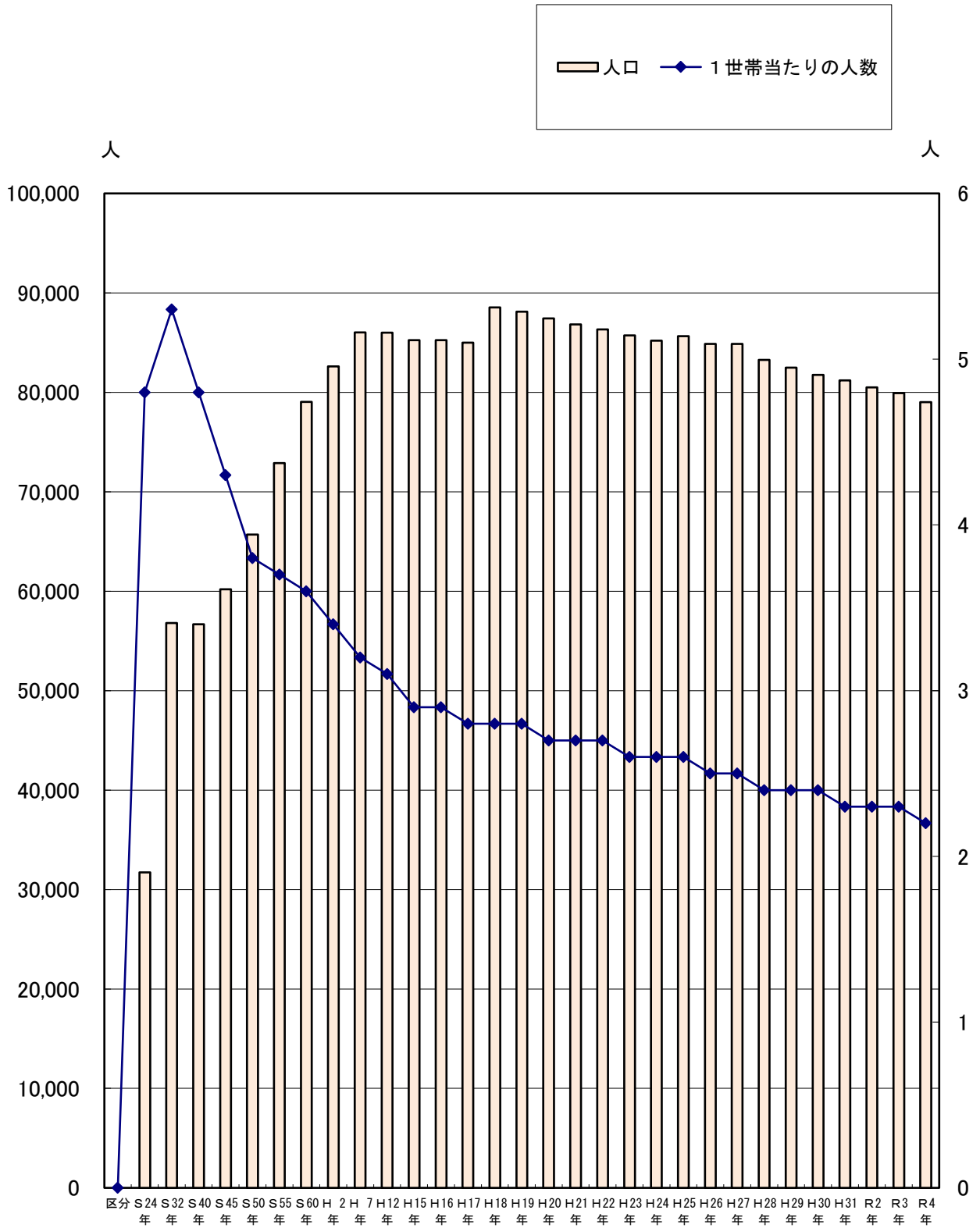

(4) 税務課事務分掌

○税務課

令和4年10月1日現在

区 分	職 員 数			
	男	女	計	
課 長	1		1	
市民税 グループ	6	7	13	1 個人市県民税、法人市民税及び入湯税の申告並びに賦課調定に関する事 2 市たばこ税の調定に関する事 3 軽自動車税の賦課調定に関する事 4 その他個人市民税、軽自動車税、市たばこ税、法人市民税及び入湯税に係る事務に関する事
資産税 グループ	8	1	9	1 固定資産税及び都市計画税の賦課調定に関する事 2 法令に規定する固定資産課税台帳及び公図等の整備保管に関する事 3 国有資産等所在市交付金に関する事 4 特別土地保有税の賦課調定に関する事 5 その他固定資産税、都市計画税及び特別土地保有税に係る事務に関する事
収納 グループ	6	3	9	1 市民税、法人市民税、固定資産税、特別土地保有税、都市計画税、軽自動車税、市たばこ税、県民税、入湯税並びに普通徴収の国民健康保険税、介護保険料、後期高齢者医療保険料（以下「市税等」という。）の徴収に関する事 2 市税等の消込み及び収入月報の作成に関する事 3 市税等の督促及び催告に関する事 4 市税等の滞納整理に関する事 5 市税等の還付及び充当に関する事 6 市税等の滞納処分及び不納欠損処分に関する事 7 市税等の徴収の嘱託に関する事 8 その他市税等の収納事務に関する事
合 計	21	11	32	

- * 平成22年度から、諸税担当を市民税担当に統合しました。
- * 平成25年度から、税務課収納担当が収納課になりました。
- * 令和3年度から、収納課を税務課収納担当に統合しました。
- * 令和4年度から、担当制からグループ制に変更しました。

2 財政の概要

(1) 令和4年度一般会計当初予算額

歳入

款別	令和4年度 予算額(千円)(A)	令和3年度 予算額(千円)(B)	前年比(%) (A/B)	本年度構成 比(%)
1 市税	10,462,410	9,792,890	106.8	39.6
2 地方譲与税	271,700	259,700	104.6	1.1
3 利子割交付金	5,000	6,000	83.3	0.0
4 配当割交付金	32,000	31,000	103.2	0.1
5 株式等譲渡所得割交付金	26,000	16,000	162.5	0.1
6 法人事業税交付金	80,000	40,000	200.0	0.3
7 地方消費税交付金	1,700,000	1,450,000	117.2	6.4
8 環境性能割交付金	40,000	30,000	133.3	0.2
9 地方特例交付金	60,000	373,000	16.1	0.2
10 地方交付税	4,430,000	3,450,000	128.4	16.7
11 交通安全対策特別交付金	10,000	10,000	100.0	0.0
12 分担金及び負担金	68,784	69,795	98.6	0.3
13 使用料及び手数料	324,369	342,619	94.7	1.2
14 国庫支出金	4,389,794	4,027,222	109.0	16.6
15 県支出金	1,951,405	1,934,463	100.9	7.4
16 財産収入	37,981	27,843	136.4	0.1
17 寄附金	52,500	31,500	166.7	0.2
18 繰入金	428,340	449,580	95.3	1.6
19 繰越金	450,000	450,000	100.0	1.7
20 諸収入	423,017	476,088	88.9	1.6
21 市債	1,206,700	2,162,300	55.8	4.6
合計	26,450,000	25,430,000	104.0	100.0

歳出

款別	令和4年度 予算額(千円)(A)	令和3年度 予算額(千円)(B)	前年比(%) (A/B)	本年度構成 比(%)
1 議会費	243,458	247,535	98.4	0.9
2 総務費	3,221,016	2,785,343	115.6	12.2
3 民生費	11,554,270	11,048,132	104.6	43.6
4 衛生費	1,600,340	1,502,779	106.5	6.1
5 労働費	24,691	26,718	92.4	0.1
6 農業費	336,097	333,483	100.8	1.3
7 商工費	396,772	472,161	84.0	1.5
8 土木費	2,455,915	2,363,367	103.9	9.3
9 消防費	1,092,718	1,011,692	108.0	4.1
10 教育費	2,808,759	2,878,601	97.6	10.6
11 公債費	2,695,812	2,740,030	98.4	10.2
12 諸支出金	152	159	95.6	0.0
13 予備費	20,000	20,000	100.0	0.1
合計	26,450,000	25,430,000	104.0	100.0

(予算書より)

(2) 令和3年度一般会計決算額

歳入

款別	予算現額(円) (A)	決算額(円) (B)	比較(%) (B/A)	(B)の構成 比(%)
1 市税	9,792,890,000	10,376,238,104	106.0	32.6
2 地方譲与税	259,700,000	299,860,000	115.5	0.9
3 利子割交付金	6,000,000	6,417,000	107.0	0.0
4 配当割交付金	31,000,000	62,801,000	202.6	0.2
5 株式等譲渡所得割交付金	16,000,000	74,471,000	465.4	0.2
6 法人事業税交付金	40,000,000	127,102,000	317.8	0.4
7 地方消費税交付金	1,450,000,000	1,863,500,000	128.5	5.9
8 環境性能割交付金	30,000,000	39,904,000	133.0	0.1
9 地方特例交付金	373,000,000	158,571,000	42.5	0.5
10 地方交付税	4,377,605,000	5,311,261,000	121.3	16.7
11 交通安全対策特別交付金	10,000,000	11,341,000	113.4	0.0
12 分担金及び負担金	69,795,000	69,467,820	99.5	0.2
13 使用料及び手数料	342,619,000	325,309,217	95.0	1.0
14 国庫支出金	8,402,915,313	7,128,057,976	84.8	22.4
15 県支出金	2,003,011,000	1,886,594,985	94.2	5.9
16 財産収入	71,248,000	84,197,542	118.2	0.3
17 寄附金	58,280,000	57,414,091	98.5	0.2
18 繰入金	49,580,000	19,855,576	40.1	0.1
19 繰越金	1,641,866,734	1,641,866,971	100.0	5.2
20 諸収入	477,448,000	611,853,329	128.2	1.9
21 市債	2,307,200,000	1,697,203,000	73.5	5.3
合計	31,810,158,047	31,853,286,611	100.1	100.0

歳出

款別	予算現額(円) (A)	決算額(円) (B)	比較(%) (B/A)	(B)の構成 比(%)
1 議会費	250,892,000	235,454,501	93.9	0.8
2 総務費	3,849,471,500	3,544,923,422	92.1	12.4
3 民生費	13,703,236,380	12,727,017,470	92.9	44.5
4 衛生費	2,948,469,313	2,193,378,001	74.4	7.7
5 労働費	26,718,000	23,276,723	87.1	0.1
6 農業費	435,067,896	392,564,292	90.2	1.4
7 商工費	757,641,000	572,244,707	75.5	2.0
8 土木費	2,827,725,558	2,442,868,910	86.4	8.5
9 消防費	1,087,245,600	1,016,488,968	93.5	3.6
10 教育費	3,170,100,700	2,770,202,946	87.4	9.7
11 公債費	2,740,030,000	2,705,949,940	98.8	9.5
12 諸支出金	159,000	98,940	62.2	0.0
13 予備費	13,401,100	0	0	0.0
合計	31,810,158,047	28,624,468,820	90.0	100.0

(決算書より)

令和3年度一般会計決算額構成比(歳入)

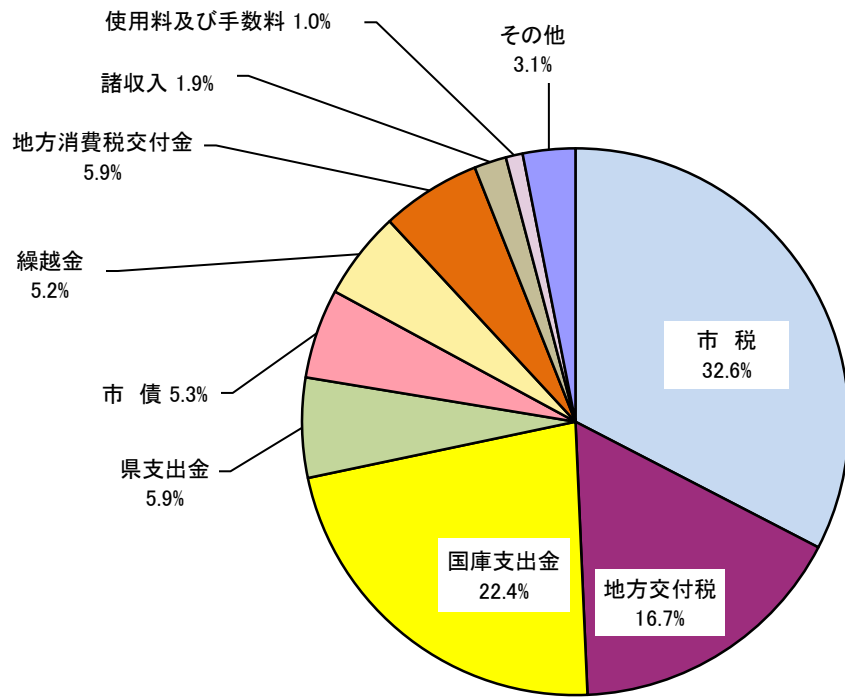

令和4年度一般会計当初予算額構成比(歳入)

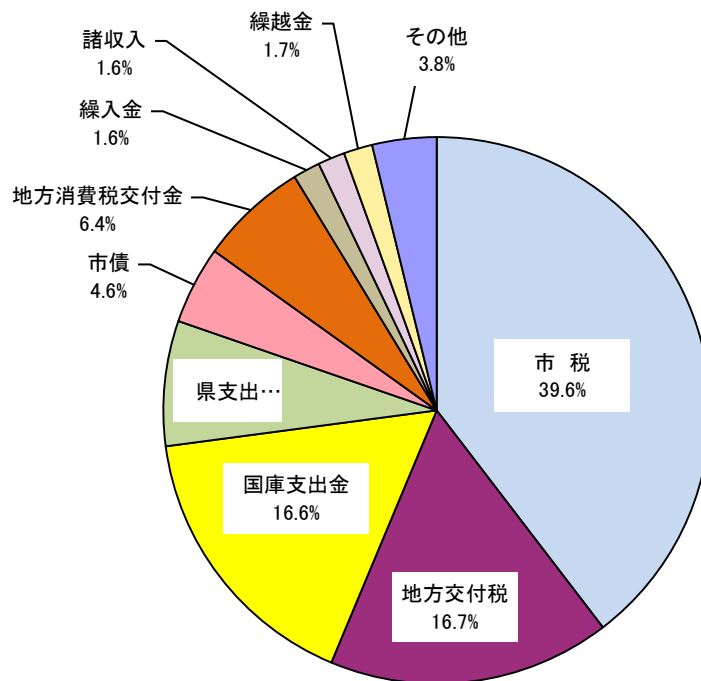

(3) 一般会計歳入決算額及び市税歳入決算額の推移

区 分	歳入決算額(A)	市税決算額(B)	市税割合(B)/(A)	1人当り	1世帯当り
	(千円)	(千円)	(%)	市税金額(円)	市税金額(円)
平成元年度	21,359,173	8,655,347	40.52	104,791	359,650
平成2年度	22,605,453	9,012,801	39.87	108,215	367,449
平成3年度	22,074,875	9,472,109	42.91	112,965	381,049
平成4年度	23,177,711	9,921,353	42.81	117,164	389,669
平成5年度	22,092,339	10,017,584	45.34	117,126	384,228
平成6年度	25,424,080	9,851,056	38.75	114,530	370,884
平成7年度	23,009,695	10,041,060	43.64	116,582	373,426
平成8年度	24,529,237	10,468,606	42.68	121,727	384,762
平成9年度	24,153,485	11,033,785	45.68	128,316	400,297
平成10年度	26,252,677	10,742,554	40.92	125,228	385,563
平成11年度	27,317,992	10,563,964	38.67	122,858	372,890
平成12年度	25,121,571	10,276,782	40.91	119,623	357,939
平成13年度	24,980,454	10,448,619	41.83	122,083	360,347
平成14年度	25,640,425	10,096,181	39.38	118,441	345,180
平成15年度	23,589,255	9,586,075	40.64	112,469	322,351
平成16年度	26,038,874	9,482,315	36.42	111,559	316,658
平成17年度	29,081,913	9,974,184	34.30	112,658	316,269
平成18年度	24,713,566	10,578,508	42.80	120,059	331,106
平成19年度	24,129,178	11,750,070	48.70	134,408	365,806
平成20年度	24,984,170	11,523,790	46.12	132,728	356,730
平成21年度	26,268,320	10,877,511	41.41	125,992	334,878
平成22年度	26,134,748	10,546,837	40.36	123,040	322,444
平成23年度	26,979,953	10,651,589	39.48	125,027	323,373
平成24年度	26,494,138	10,378,695	39.17	121,178	309,009
平成25年度	27,275,312	10,326,074	37.86	121,669	305,144
平成26年度	28,580,939	10,387,605	36.34	123,621	306,555
平成27年度	27,879,649	10,312,697	36.99	123,878	302,869
平成28年度	28,080,171	10,332,171	36.80	125,286	301,863
平成29年度	27,341,611	10,584,401	38.71	129,471	306,785
平成30年度	26,717,593	10,486,131	39.25	129,160	301,516
平成31年度	27,759,582	10,659,727	38.40	132,409	303,324
令和2年度	36,239,004	10,531,303	29.06	133,272	297,436
令和3年度	31,853,286	10,376,238	32.58	129,849	293,529

(決算書より)

市税歳入決算額及び一般会計に占める市税割合の推移

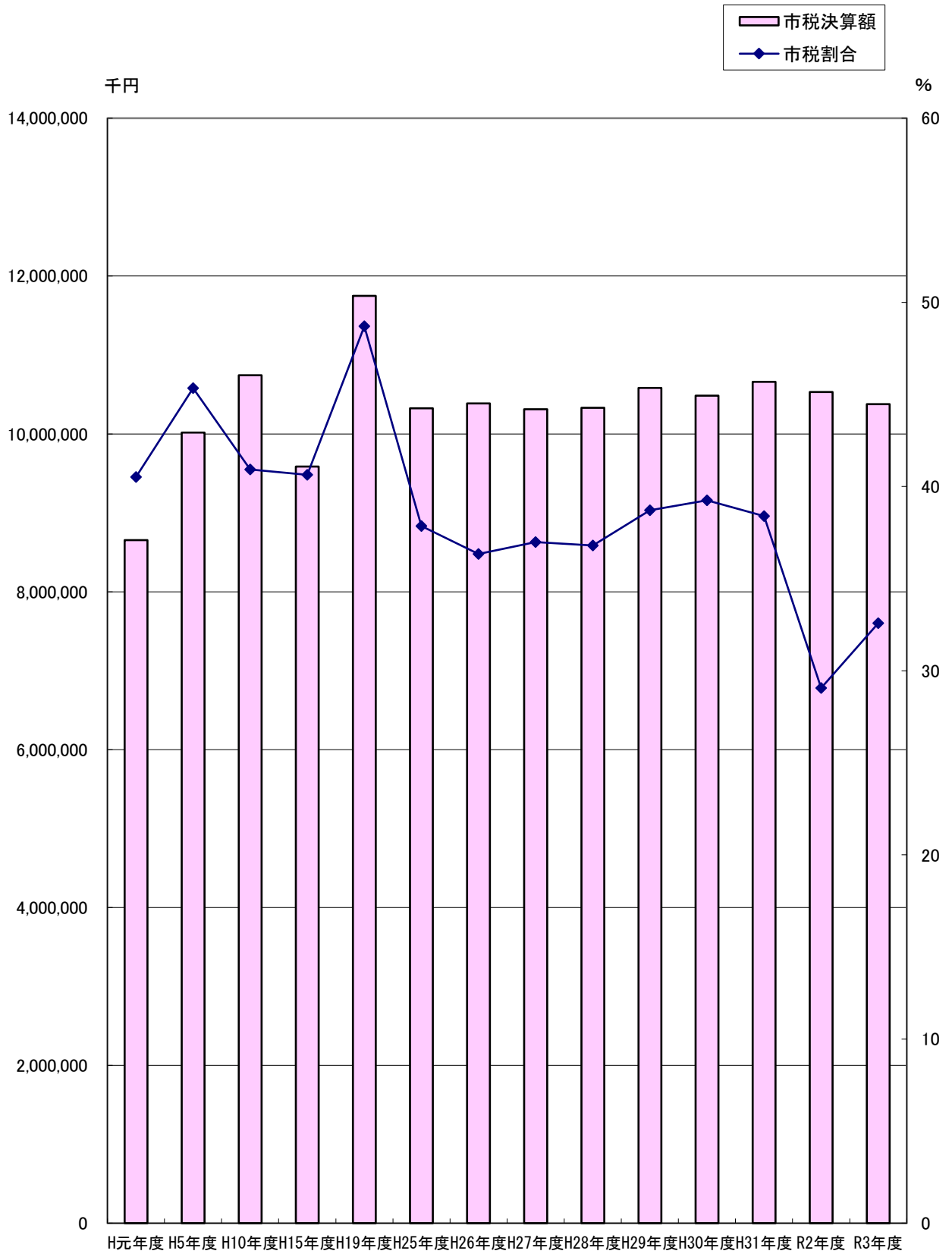

3 市税の総括

(1) 市税当初予算額の推移

[単位：予算額・増減額(千円)、前年比・構成比(%)]

区 分	平成31年度				令和2年度				令和3年度				令和4年度			
	当初予算額	増減額	前年比	構成比	当初予算額	増減額	前年比	構成比	当初予算額	増減額	前年比	構成比	当初予算額	増減額	前年比	構成比
市税合計	10,251,570	21,503	100.21	100.00	10,430,600	179,030	101.75	100.00	9,792,890	-637,710	93.89	100.00	10,462,410	669,520	106.84	100.00
現年課税分	10,177,878	26,295	100.26	99.28	10,361,810	183,932	101.81	99.34	9,718,519	-643,291	93.79	99.24	10,387,411	668,892	106.88	99.28
滞納繰越分	73,692	-4,792	93.89	0.72	68,790	-4,902	93.35	0.66	74,371	5,581	108.11	0.76	74,999	628	100.84	0.72
市民税	4,703,010	-7,837	99.83	45.88	4,745,646	42,636	100.91	45.50	4,501,096	-244,550	94.85	45.96	4,731,693	230,597	105.12	45.22
個人	4,064,361	-5,623	99.86	39.65	4,074,412	10,051	100.25	39.07	4,016,880	-57,532	98.59	41.02	4,217,057	200,177	104.98	40.31
現年課税分	4,029,444	-2,250	99.94	39.31	4,042,462	13,018	100.32	38.76	3,980,896	-61,566	98.48	40.65	4,183,598	202,702	105.09	39.99
滞納繰越分	34,917	-3,373	91.19	0.34	31,950	-2,967	91.50	0.31	35,984	4,034	112.63	0.37	33,459	-2,525	92.98	0.32
法人	638,649	-2,214	99.65	6.23	671,234	32,585	105.10	6.44	484,216	-187,018	72.14	4.94	514,636	30,420	106.28	4.92
現年課税分	637,836	-2,278	99.64	6.22	670,312	32,476	105.09	6.43	483,262	-187,050	72.10	4.93	513,659	30,397	106.29	4.91
滞納繰越分	813	64	108.54	0.01	922	109	113.41	0.01	954	32	103.47	0.01	977	23	102.41	0.01
固定資産税	4,265,226	24,024	100.57	41.60	4,383,761	118,535	102.78	42.04	3,979,500	-404,261	90.78	40.64	4,320,587	341,087	108.57	41.30
純固定資産税	4,233,101	23,746	100.56	41.29	4,349,660	116,559	102.75	41.71	3,946,175	-403,485	90.72	40.30	4,287,268	341,093	108.64	40.98
現年課税分	4,202,418	25,220	100.60	40.99	4,320,987	118,569	102.82	41.43	3,916,306	-404,681	90.63	39.99	4,254,518	338,212	108.64	40.66
滞納繰越分	30,683	-1,474	95.42	0.30	28,673	-2,010	93.45	0.28	29,869	1,196	104.17	0.31	32,750	2,881	109.65	0.32
交付金	32,125	278	100.87	0.31	34,101	1,976	106.15	0.33	33,325	-776	97.72	0.34	33,319	-6	99.98	0.32
軽自動車税	215,732	6,232	102.97	2.11	226,036	10,304	104.78	2.16	222,532	-3,504	98.45	2.27	261,552	39,020	117.53	2.50
現年課税分	210,847	3,888	101.88	2.06	214,301	3,454	101.64	2.05	214,398	97	100.05	2.19	245,986	31,588	114.73	2.35
滞納繰越分	2,885	344	113.54	0.03	2,891	6	100.21	0.03	3,111	220	107.61	0.03	2,978	-133	95.72	0.03
環境性能割	2,000			0.02	8,844	6,844	442.20	0.08	5,023	-3,821	56.80	0.05	12,588	7,565	250.61	0.12
市たばこ税	454,857	3,693	100.82	4.44	460,321	5,464	101.20	4.41	492,656	32,335	107.02	5.03	544,937	52,281	110.61	5.21
都市計画税	611,236	-5,557	99.10	5.96	611,784	548	100.09	5.86	594,851	-16,933	97.23	6.08	600,544	5,693	100.96	5.74
現年課税分	606,842	-5,204	99.15	5.92	607,430	588	100.10	5.82	590,398	-17,032	97.20	6.03	595,709	5,311	100.90	5.69
滞納繰越分	4,394	-353	92.56	0.04	4,354	-40	99.09	0.04	4,453	99	102.27	0.05	4,835	382	108.58	0.05
入湯税	1,509	948	268.98	0.01	3,052	1,543	202.25	0.03	2,255	-797	73.89	0.02	3,097	842	137.34	0.03
現年課税分	1,509	948	268.98	0.01	3,052	1,543	202.25	0.03	2,255	-797	73.89	0.02	3,097	842	137.34	0.03

* 構成比欄は、税目の合計を100とし、現年課税分及び滞納繰越分については各項目の額対市税合計額の単純比とする

(予算書より)

* 環境性能割は、平成31年度より導入

(2) 市税決算額の推移

〔単位：調定額・収入済額(千円)、収入率・前年比(%)〕

区 分	平成30年度				平成31年度				令和2年度				令和3年度			
	調定額	収入済額	収納率	前年比	調定額	収入済額	収納率	前年比	調定額	収入済額	収納率	前年比	調定額	収入済額	収納率	前年比
市税合計	10,738,882	10,486,131	97.65	99.07	10,919,987	10,659,727	97.62	101.66	10,831,327	10,531,303	97.23	98.8	10,615,633	10,376,238	97.74	98.53
現年課税分	10,502,663	10,408,374	99.10	99.20	10,702,107	10,592,326	98.97	101.77	10,597,797	10,462,885	98.73	98.78	10,351,264	10,266,829	99.18	98.13
滞納繰越分	236,219	77,757	32.92	84.84	217,880	67,401	30.93	86.68	233,530	68,418	29.30	101.51	264,369	109,409	41.38	159.91
市民税	4,929,752	4,809,837	97.57	98.30	4,997,895	4,874,794	97.54	101.35	4,885,135	4,751,618	97.27	97.47	4,770,776	4,651,075	97.49	97.88
個人	4,255,336	4,139,310	97.27	100.16	4,280,219	4,160,635	97.21	100.52	4,309,234	4,183,948	97.09	100.56	4,232,563	4,116,539	97.26	98.39
現年課税分	4,144,652	4,100,968	98.95	100.42	4,180,766	4,125,771	98.68	100.60	4,200,443	4,147,619	98.74	100.53	4,119,866	4,076,533	98.95	98.29
滞納繰越分	110,684	38,342	34.64	78.82	99,453	34,864	35.06	90.93	108,791	36,329	33.39	104.20	112,697	40,006	35.50	110.12
法人	674,416	670,527	99.42	88.18	717,676	714,159	99.51	106.51	575,901	567,670	98.57	79.49	538,213	534,536	99.32	94.16
現年課税分	671,071	669,450	99.76	88.20	714,415	713,450	99.86	106.57	571,759	566,909	99.15	79.46	531,231	530,520	99.87	93.58
滞納繰越分	3,345	1,077	32.20	74.07	3,261	709	21.74	65.83	4,142	761	18.37	107.33	6,982	4,016	57.52	527.73
固定資産税	4,436,709	4,331,889	97.64	99.64	4,523,243	4,415,387	97.62	101.93	4,536,062	4,402,265	97.05	99.70	4,402,801	4,311,125	97.92	97.93
純固定資産税	4,404,581	4,299,761	97.62	99.64	4,488,995	4,381,139	97.60	101.89	4,502,736	4,368,939	97.03	99.72	4,369,482	4,277,805	97.90	97.91
現年課税分	4,306,654	4,268,185	99.11	99.68	4,398,509	4,355,822	99.03	102.05	4,408,378	4,343,791	98.53	99.72	4,253,218	4,221,977	99.27	97.20
滞納繰越分	97,927	31,576	32.24	93.60	90,486	25,317	27.98	80.18	94,358	25,148	26.65	99.33	116,264	55,828	48.02	222.00
交付金	32,128	32,128	100.00	99.99	34,248	34,248	100.00	106.60	33,326	33,326	100.00	97.31	33,319	33,320	100.00	99.98
軽自動車税	227,870	215,953	94.77	103.53	238,581	225,847	94.66	104.58	250,829	237,506	94.69	105.16	261,349	247,901	94.85	104.38
現年課税分	218,169	213,886	98.04	103.91	225,851	221,228	97.95	103.43	232,886	228,890	98.28	103.46	242,659	238,556	98.31	104.22
滞納繰越分	9,701	2,067	21.31	75.36	10,715	2,604	24.30	125.98	11,693	2,366	20.23	90.86	11,715	2,370	20.23	100.17
環境性能割					2,015	2,015	100.00	—	6,250	6,250	100.00	310.17	6,975	6,975	100.00	111.60
市たばこ税	508,394	508,394	100.00	100.97	521,833	521,833	100.00	102.64	518,787	518,720	99.99	99.40	562,199	562,200	100.00	108.38
現年課税分	508,394	508,394	100.00	100.97	521,833	521,833	100.00	102.64	518,786	518,719	99.99	99.40	562,133	562,134	100.00	108.37
滞納繰越分									1	1	100.00		66	66	100.00	6,600.00
都市計画税	633,343	617,244	97.46	97.81	634,854	618,285	97.39	100.17	638,018	618,698	96.97	100.07	615,553	600,982	97.63	97.14
現年課税分	618,781	612,549	98.99	97.85	620,889	614,378	98.95	100.30	623,472	614,884	98.62	100.08	598,842	593,793	99.16	96.57
滞納繰越分	14,562	4,695	32.24	92.57	13,965	3,907	27.98	83.22	14,546	3,814	26.22	97.62	16,711	7,189	43.02	188.49
入湯税	2,814	2,814	100.00	430.93	3,581	3,581	100.00	127.26	2,496	2,496	100.00	69.70	2,955	2,955	100.00	118.39
現年課税分	2,814	2,814	100.00	430.93	3,581	3,581	100.00	127.26	2,496	2,496	100.00	69.70	2,955	2,955	100.00	118.39

* 前年比は、収入済額

(決算書より)

4 個人市民税

(1) 徴収方法別納税義務者数等の推移

区 分	特 別 徴 収 (上段) 給与からの特別徴収 (下段) 公的年金からの特別徴収						普 通 徴 収				合 計			
	納税義務者数 (人)		課税額 (千円)		特別徴収義務者数 (人)		納税義務者数 (人)		課 税 額 (千円)		納税義務者数 (人)		課 税 額 (千円)	
		前年比 (%)		前年比 (%)		前年比 (%)		前年比 (%)		前年比 (%)		前年比 (%)		前年比 (%)
平成31年度	27,902	100.69	3,268,159	101.49	8,364	101.38	6,404	95.14	654,401	99.36	41,922	100.43	4,127,281	100.49
	7,616	102.02	204,721	104.40	4	83.33								
令和2年度	27,873	99.90	3,285,503	100.53	8,292	99.14	6,424	100.31	646,473	98.79	42,026	100.25	4,138,265	100.27
	7,729	101.48	206,289	100.77	3	75.00								
令和3年度	27,912	100.14	3,180,539	96.81	8,349	100.69	5,757	89.62	640,499	99.08	41,787	99.43	4,037,933	97.58
	8,118	105.03	216,895	105.14	3	100.00								
令和4年度	27,638	99.02	3,197,657	100.54	8,279	99.16	5,600	97.27	709,108	110.71	41,490	99.29	4,125,610	102.17
	8,252	101.65	218,845	100.90	2	66.67								

(課税状況調より)

(2) 所得区分による納税義務者数の推移

区 分	平成31年度			令和2年度			令和3年度			令和4年度		
	納税義務者数 (人)		構成比 (%)	納税義務者数 (人)		構成比 (%)	納税義務者数 (人)		構成比 (%)	納税義務者数 (人)		構成比 (%)
		内均等割のみ			内均等割のみ			内均等割のみ			内均等割のみ	
給与所得者	32,386	2,059	77.25	32,437	2,007	77.18	32,137	1,905	76.91	31,907	1,815	76.90
営業所得者	1,741	266	4.15	1,724	284	4.10	1,742	252	4.17	1,666	251	4.02
農業所得者	130	24	0.31	122	40	0.29	90	23	0.22	67	17	0.16
その他の所得者	7,665	1,679	18.29	7,743	1,777	18.43	7,818	1,745	18.70	7,850	1,820	18.92
合 計	41,922	4,028	100.00	42,026	4,108	100.00	41,787	3,925	100.00	41,490	3,903	100.00

* 所得区分は、所得の種類が複数ある場合、最も多い所得に係る所得で分類しています。

(課税状況調より)

(3) 所得区分による所得割額の推移

区 分	平成31年度		令和2年度		令和3年度		令和4年度	
	所得割額 (千円)	構成比 (%)	所得割額 (千円)	構成比 (%)	所得割額 (千円)	構成比 (%)	所得割額 (千円)	構成比 (%)
給与所得者	3,445,856	86.57	3,464,317	86.80	3,332,957	85.64	3,377,046	84.86
営業所得者	164,372	4.13	160,629	4.02	170,148	4.37	215,162	5.41
農業所得者	10,867	0.27	7,308	0.18	6,907	0.18	4,111	0.10
その他の所得者	359,457	9.03	358,919	9.00	381,664	9.81	383,074	9.63
合 計	3,980,552	100.00	3,991,173	100.00	3,891,676	100.00	3,979,393	100.00

(課税状況調より)

(4) 課税標準段階別の所得割額等

令和4年度

区 分	納 税 義務者数	構成比 (%)	総所得金額 (千円)	構成比 (%)	所得割額 (千円)	構成比 (%)
10万円以下	1,582	4.21	1,138,793	0.99	15,313	0.38
10万円超100万円以下	12,924	34.38	18,801,942	16.37	399,851	10.05
100万円超200万円以下	11,288	30.03	29,236,769	25.47	920,835	23.14
200万円超300万円以下	6,096	16.22	23,595,354	20.55	832,870	20.93
300万円超400万円以下	2,723	7.24	14,166,001	12.34	543,924	13.67
400万円超550万円以下	1,686	4.49	11,062,258	9.63	448,439	11.27
550万円超700万円以下	511	1.36	4,197,219	3.66	184,844	4.65
700万円超1000万円以下	408	1.09	4,195,820	3.65	192,609	4.84
1000万円超	369	0.98	8,433,648	7.34	440,708	11.07
合 計	37,587	100.00	114,827,804	100.00	3,979,393	100.00

(課税状況調より)

5 法人市民税

(1) 納税義務者数及び調定額の推移

(単位：千円、%)

区 分	納税義務者数		調 定 額			前年比
	件 数	前年比	均等割額	法人税割額	合 計	
平成30年度	1,833	99.95	208,796	462,275	671,071	88.26
平成31年度	1,835	100.11	216,441	497,974	714,415	106.46
令和2年度	1,831	99.78	210,984	360,775	571,759	80.03
令和3年度	1,840	100.49	214,849	316,382	531,231	92.91

(調定より)

(2) 月別調定額の推移

(単位：千円、%)

区 分	平成30年度		平成31年度		令和2年度		令和3年度	
	調定額	構成比	調定額	構成比	調定額	構成比	調定額	構成比
4月	27,236	4.06	28,535	3.99	23,598	4.13	21,137	3.98
5月	125,155	18.65	133,644	18.71	123,462	21.59	94,258	17.74
6月	101,053	15.06	123,633	17.31	94,602	16.54	98,748	18.59
7月	22,679	3.38	18,604	2.60	21,315	3.73	16,967	3.19
8月	30,287	4.51	51,763	7.25	29,478	5.16	26,581	5.00
9月	52,259	7.79	43,670	6.11	52,491	9.18	43,083	8.11
10月	37,101	5.53	38,884	5.44	36,283	6.35	30,788	5.80
11月	122,324	18.23	142,203	19.90	91,727	16.04	95,971	18.07
12月	45,096	6.72	41,763	5.85	29,983	5.24	42,963	8.09
1月	9,308	1.39	9,636	1.35	9,890	1.73	10,090	1.90
2月	57,812	8.61	40,409	5.66	22,803	3.99	23,018	4.33
3月	40,761	6.07	41,671	5.83	36,127	6.32	27,627	5.20
合 計	671,071	100.00	714,415	100.00	571,759	100.00	531,231	100.00

(調定より)

6 固定資産税・都市計画税

(1) 固定資産税 当初調定額の推移

(単位：千円、%)

区 分	平成31年度		令和2年度		令和3年度		令和4年度	
	調定額	構成比	調定額	構成比	調定額	構成比	調定額	構成比
土 地	1,415,718	32.27	1,404,010	32.11	1,424,719	33.15	1,371,760	31.75
家 屋	2,150,048	49.00	2,198,613	50.28	2,073,871	48.25	2,160,627	50.01
償却資産	821,891	18.73	769,867	17.61	799,370	18.60	788,227	18.24
合 計	4,387,657	100.00	4,372,490	100.00	4,297,960	100.00	4,320,614	100.00

(調定より)

(2) 都市計画税 当初調定額の推移

(単位：千円、%)

区 分	平成31年度		令和2年度		令和3年度		令和4年度	
	調定額	構成比	調定額	構成比	調定額	構成比	調定額	構成比
土 地	298,457	49.05	295,649	48.08	299,658	47.38	287,388	47.18
家 屋	322,319	50.95	328,294	51.92	308,797	52.62	321,764	52.82
合 計	620,776	100.00	623,943	100.00	608,455	100.00	609,152	100.00

(調定より)

(3) 固定資産税 納税義務者数の推移 (免税点以上)

(単位：人、%)

区 分	平成31年度		令和2年度		令和3年度		令和4年度	
	納税義務者数	構成比	納税義務者数	構成比	納税義務者数	構成比	納税義務者数	構成比
土 地	25,960	47.02	26,125	47.06	26,192	47.16	26,339	47.08
家 屋	28,332	51.32	28,471	51.29	28,488	51.29	28,674	51.25
償却資産	917	1.66	914	1.65	865	1.56	934	1.67
合 計	55,209	100.00	55,510	100.00	55,545	100.00	55,947	100.00

※納税義務者数合計は延べ人数 (納税通知書発送数は35,027件)

(概要調書より)

(4) 都市計画税 納税義務者数の推移 (免税点以上)

(単位：人、%)

区 分	平成31年度		令和2年度		令和3年度		令和3年度	
	納税義務者数	構成比	納税義務者数	構成比	納税義務者数	構成比	納税義務者数	構成比
土 地	16,970	49.17	17,076	49.14	17,143	49.17	17,251	49.17
家 屋	17,564	50.83	17,656	50.86	17,664	50.83	17,831	50.83
合 計	34,534	100.00	34,732	100.00	34,807	100.00	35,082	100.00

※都市計画税の納税義務者は固定資産税の納税義務者のうち市街化区域のもの

(概要調書より)

(5) 固定資産税 地目別当初課税状況の推移 (免税点以上)

(単位: m²、筆、千円)

区 分		平成31年度		令和2年度		令和3年度		令和4年度	
			構成比		構成比		構成比		構成比
田	所有者数	4,088	7.86	4,056	7.76	4,021	7.68	4,005	7.62
	地 積	23,110,810	48.75	23,075,259	48.69	23,128,606	48.71	23,122,774	48.82
	筆 数	24,228	19.73	24,139	19.61	24,191	19.60	23,657	19.23
	決定価格	5,502,042	2.11	5,421,244	2.09	4,983,628	1.09	4,852,044	1.90
	課税標準額	3,421,780	3.32	3,394,732	3.32	3,221,376	3.10	3,155,896	3.16
畑	所有者数	4,176	8.03	4,177	7.99	4,137	7.90	4,109	7.82
	地 積	7,554,237	15.93	7,534,250	15.90	7,377,109	15.53	7,283,715	15.38
	筆 数	14,400	11.72	14,379	11.68	14,113	11.44	13,913	11.30
	決定価格	4,527,080	1.74	4,507,219	1.75	4,256,673	1.63	4,065,375	1.60
	課税標準額	2,118,412	2.06	2,110,873	2.07	2,005,400	1.94	1,941,395	1.95
宅地	所有者数	41,411	79.60	41,632	79.66	41,788	79.83	42,038	79.96
	地 積	14,499,812	30.58	14,486,120	30.56	14,665,094	30.88	14,575,603	30.77
	筆 数	78,642	64.04	78,900	64.11	79,386	64.33	79,695	64.74
	決定価格	235,612,432	90.53	233,078,749	90.28	237,405,539	90.78	230,714,940	90.67
	課税標準額	87,261,821	84.74	85,973,535	84.25	88,042,782	85.03	84,332,656	84.60
その他 山林 池沼 原野 雑種地	所有者数	2,348	4.51	2,398	4.59	2,402	4.59	2,419	4.60
	地 積	2,246,381	4.74	2,299,446	4.85	2,316,308	4.88	2,380,170	5.03
	筆 数	5,536	4.51	5,661	4.60	5,710	4.63	5,828	4.73
	決定価格	14,613,419	5.62	15,169,352	5.88	14,873,680	5.69	14,829,970	5.83
	課税標準額	10,173,665	9.88	10,569,587	10.36	10,279,679	9.93	10,256,823	10.29
合計	のべ所有者数	52,023	100.00	52,263	100.00	52,348	100.00	52,571	100.00
	地 積	47,411,240	100.00	47,395,075	100.00	47,487,117	100.00	47,362,262	100.00
	筆 数	122,806	100.00	123,079	100.00	123,400	100.00	123,093	100.00
	決定価格	260,254,973	100.00	258,176,564	100.00	261,519,520	99.19	254,462,329	100.00
	課税標準額	102,975,678	100.00	102,048,727	100.00	103,549,237	100.00	99,686,770	100.00

(概要調書より)

(6) 固定資産税 家屋の構造及び種類別当初課税状況の推移 (免税点以上)

(単位:棟、㎡、千円)

区 分		平成31年度			令和2年度			令和3年度			令和4年度			
			前年比	構成比		前年比	構成比		前年比	構成比		前年比	構成比	
木	住 宅 アパ-ト	棟 数	27,630	100.55	61.79	27,688	100.21	61.97	27,726	100.14	62.28	27,853	100.46	62.27
		床面積	3,066,595	100.74	53.82	3,027,727	98.73	53.61	3,040,448	100.42	54.25	3,062,451	100.72	53.93
		決定価格	82,098,559	103.82	52.52	83,970,036	102.28	52.85	80,146,881	95.45	53.06	82,996,835	103.56	53.16
	事務所 店 舗	棟 数	569	100.71	1.27	570	100.18	1.28	502	88.07	1.13	526	104.78	1.18
		床面積	56,038	101.32	0.98	56,510	100.84	1.00	45,588	80.67	0.81	49,278	108.09	0.87
		決定価格	1,257,342	103.68	0.80	1,287,327	102.38	0.81	933,687	72.53	0.62	1,077,481	115.40	0.69
	工 場 倉 庫 その他	棟 数	6,945	98.23	15.52	6,834	98.40	15.28	6,803	99.55	15.27	6,730	98.93	15.04
		床面積	323,711	98.63	5.69	318,894	98.51	5.66	321,616	100.85	5.75	319,914	99.47	5.64
		決定価格	1,692,206	101.13	1.08	1,702,004	100.58	1.07	1,806,350	106.13	1.20	1,857,307	102.82	1.19
	計	棟 数	35,144	100.08	78.59	35,092	99.85	78.54	35,031	99.83	78.69	35,109	100.22	78.49
		床面積	3,446,344	100.55	60.48	3,403,131	98.75	60.25	3,407,652	100.13	60.80	3,431,643	100.70	60.43
		決定価格	85,048,107	103.76	54.40	86,959,367	102.25	54.73	82,886,918	95.32	54.88	85,931,623	103.67	55.04
非 木 造	住 宅 アパ-ト	棟 数	3,797	100.29	8.49	3,812	100.40	8.53	3,811	99.97	8.56	3,840	100.76	8.58
		床面積	603,202	100.29	10.59	603,903	100.12	10.69	601,275	99.56	10.73	608,624	101.22	10.71
		決定価格	20,326,281	101.39	13.00	20,559,877	101.15	12.94	19,901,545	96.80	13.18	20,508,492	103.05	13.14
	事務所 店 舗	棟 数	728	99.32	1.64	721	99.04	1.64	698	96.81	1.64	713	102.15	1.60
		床面積	316,140	97.69	5.55	310,478	98.21	5.50	292,560	94.23	5.22	306,457	104.75	5.40
		決定価格	16,132,708	101.00	10.32	16,006,004	99.21	10.07	14,770,470	92.28	9.78	15,599,288	105.61	9.99
	工 場 倉 庫 その他	棟 数	5,047	100.38	11.29	5,058	100.22	11.32	4,979	98.44	11.18	5,068	101.79	11.33
		床面積	1,332,667	100.05	23.39	1,330,455	99.83	23.56	1,303,282	97.96	23.25	1,331,691	102.18	23.45
		決定価格	34,826,238	101.14	22.28	35,358,706	101.53	22.25	33,483,305	94.70	22.17	34,083,711	101.79	21.83
	計	棟 数	9,572	100.26	21.41	9,591	100.20	21.46	9,488	98.93	21.31	9,621	101.40	21.51
		床面積	2,252,009	99.78	39.52	2,244,836	99.68	39.75	2,197,117	97.87	39.20	2,246,772	102.26	39.57
		決定価格	71,285,227	101.18	45.60	71,924,587	100.90	45.27	68,155,320	94.76	45.12	70,191,491	102.99	44.96
合 計	棟 数	44,716	100.12	100.00	44,683	99.93	100.00	44,519	99.63	100.00	44,730	100.47	100.00	
	床面積	5,698,353	100.24	100.00	5,647,967	99.12	100.00	5,604,769	99.24	100.00	5,678,415	101.31	100.00	
	決定価格	156,333,334	102.57	100.00	158,883,954	101.63	100.00	151,042,238	95.06	100.00	156,123,114	103.36	100.00	

(概要調書より)

(7) 固定資産税 新增築家屋に係る構造及び種類別当初課税状況の推移 (免税点以上)

(単位:棟、㎡、千円)

区 分			平成31年度			令和2年度			令和3年度			令和4年度		
			前年比	構成比	前年比	構成比	前年比	構成比	前年比	構成比				
木	住宅 アパート	棟数	385	127.91	81.74	331	85.97	78.81	255	77.04	75.00	331	129.80	81.33
		床面積	44,505	129.43	76.56	40,522	91.05	73.12	33,211	81.96	73.87	39,342	118.46	82.21
		決定価格	3,271,599	128.00	77.36	2,981,328	91.13	77.67	2,618,254	87.82	73.38	3,058,736	116.82	82.42
	事務所 店舗	棟数	6	60.00	1.26	5	83.33	1.19	3	60.00	0.88	9	300.00	2.21
		床面積	851	71.88	1.47	588	69.10	1.06	305	51.87	0.68	993	325.57	2.07
		決定価格	48,342	73.43	1.14	30,350	62.78	0.79	20,643	68.02	0.58	57,711	279.57	1.55
	工場 倉庫 その他	棟数	16	177.78	3.40	12	75.00	2.86	14	116.67	4.12	10	71.43	2.46
		床面積	722	193.05	1.24	673	93.21	1.21	646	95.99	1.44	644	99.69	1.35
		決定価格	33,147	238.47	0.78	24,977	75.35	0.65	38,874	155.64	1.09	28,631	73.65	0.77
	計	棟数	407	127.19	86.41	348	85.50	82.86	272	78.16	80.00	350	128.68	86.00
		床面積	46,078	128.19	79.27	41,783	90.68	75.39	34,162	81.76	75.98	40,979	119.95	85.62
		決定価格	3,353,088	127.22	79.30	3,036,655	90.56	79.11	2,677,771	88.18	75.05	3,145,078	117.45	84.73
非 木 造	住宅 アパート	棟数	20	71.43	4.25	27	135.00	6.42	30	111.11	8.81	26	86.67	6.38
		床面積	3,421	82.59	5.89	3,607	105.44	6.51	3,908	108.34	8.69	4,212	107.78	8.80
		決定価格	307,950	84.01	7.28	315,243	102.37	8.20	368,798	116.99	10.33	459,899	124.70	12.39
	事務所 店舗	棟数	6	50.00	1.27	2	33.33	0.48	7	350.00	2.06	1	14.29	0.25
		床面積	1,718	23.73	2.96	303	17.64	0.55	4,439	1,465.02	9.87	20	0.45	0.04
		決定価格	108,089	17.51	2.56	11,005	10.18	0.29	362,860	3,297.23	10.17	1,669	0.46	0.04
	工場 倉庫 その他	棟数	38	76.00	8.07	43	113.16	10.24	31	72.09	9.12	30	96.77	7.37
		床面積	6,913	40.69	11.89	9,728	140.72	17.55	2,451	25.20	5.45	2,648	108.04	5.53
		決定価格	459,456	42.68	10.87	475,722	103.54	12.39	158,552	33.33	4.44	105,153	66.32	2.83
	計	棟数	64	71.11	13.59	72	112.50	17.14	68	94.44	20.00	57	83.82	14.00
		床面積	12,052	42.48	20.73	13,638	113.16	24.61	10,798	79.18	24.02	6,880	63.72	14.38
		決定価格	875,495	42.49	20.70	801,970	91.60	20.89	890,210	111.00	24.95	566,721	63.66	15.27
合 計	棟数	471	114.88	100.00	420	89.17	100.00	340	80.95	100.00	407	119.71	100.00	
	床面積	58,130	90.38	100.00	55,421	95.34	100.00	44,960	81.12	100.00	47,859	106.45	100.00	
	決定価格	4,228,583	90.05	100.00	3,838,625	90.78	100.00	3,567,981	92.95	100.00	3,711,799	104.03	100.00	

(概要調書より)

(8) 都市計画税 地目別当初課税状況の推移 (免税点以上)

(単位: 千㎡、筆、千円)

区 分		平成31年度		令和2年度		令和3年度		令和4年度	
			構成比		構成比		構成比		構成比
宅 地	地積	7,225	86.44	7,208	86.27	7,359	86.78	7,242	86.74
	筆数	29,422	90.00	29,421	89.87	29,536	89.98	29,621	90.10
	決定価格	173,209,791	91.32	171,208,269	91.04	171,662,436	91.56	169,911,247	91.72
	課税標準	88,433,596	88.67	87,216,694	88.28	86,298,797	88.84	85,538,737	89.06
農 地	地積	606	7.25	601	7.19	580	6.84	570	6.83
	筆数	1,394	4.26	1,373	4.19	1,343	4.09	1,321	4.02
	決定価格	6,276,121	3.31	6,174,104	3.28	5,533,793	2.95	5,262,005	2.84
	課税標準	4,189,999	4.20	4,121,868	4.17	3,672,116	3.78	3,489,324	3.63
その他	地積	527	6.31	546	6.54	541	6.38	537	6.43
	筆数	1,875	5.74	1,944	5.94	1,946	5.93	1,935	5.88
	決定価格	10,184,981	5.37	10,672,869	5.68	10,285,959	5.49	10,070,104	5.44
	課税標準	7,109,605	7.13	7,458,368	7.55	7,164,613	7.38	7,016,411	7.31
合 計	地積	8,358	100.00	8,355	100.00	8,480	100.00	8,349	100.00
	筆数	32,691	100.00	32,738	100.00	32,825	100.00	32,877	100.00
	決定価格	189,670,893	100.00	188,055,242	100.00	187,482,188	100.00	185,243,356	100.00
	課税標準	99,733,200	100.00	98,796,930	100.00	97,135,526	100.00	96,044,472	100.00

(9) 都市計画税 家屋の構造別当初課税状況の推移 (免税点以上)

(単位: 棟、㎡、千円)

区 分		平成31年度		令和2年度		令和3年度		令和4年度	
			構成比		構成比		構成比		構成比
木 造	棟数	19,401	78.47	19,407	78.50	19,384	78.68	19,478	78.53
	床面積	1,933,613	54.10	1,943,562	54.38	1,946,576	54.95	1,966,083	54.69
	決定価格	50,249,002	46.67	51,793,151	47.25	49,127,078	47.16	51,210,617	47.66
	課税標準	50,246,150	46.71	51,790,298	47.27	49,098,362	47.64	51,207,765	47.68
木造以外	棟数	5,323	21.53	5,315	21.50	5,251	21.32	5,326	21.47
	床面積	1,640,238	45.90	1,630,659	45.62	1,595,742	45.05	1,628,894	45.31
	決定価格	57,417,702	53.33	57,825,342	52.75	55,048,244	52.84	56,229,282	52.34
	課税標準	57,332,438	53.29	57,782,044	52.73	53,971,867	52.36	56,186,026	52.32
合 計	棟数	24,724	100.00	24,722	100.00	24,635	100.00	24,804	100.00
	床面積	3,573,851	100.00	3,574,221	100.00	3,542,318	100.00	3,594,977	100.00
	決定価格	107,666,704	100.00	109,618,493	100.00	104,175,322	100.00	107,439,899	100.00
	課税標準	107,578,588	100.00	109,572,342	100.00	103,070,229	100.00	107,393,791	100.00

(10) 国有資産等所在市町村交付金の推移

(単位：円、%)

区 分	平成31年度		令和2年度		令和3年度		令和4年度	
		前年比		前年比		前年比		前年比
埼玉県総務部管財課	3,097,600	100.00	3,097,600	103.68	3,097,600	100.00	3,024,600	97.64
埼玉県都市整備部住宅課	10,142,600	100.00	9,226,200	124.52	9,226,200	100.00	10,231,400	110.90
埼玉県企業局	20,861,200	100.00	20,861,200	100.00	20,861,200	100.00	20,861,200	100.00
関東財務局	147,000	98.67	140,800	110.11	134,900	95.81	125,000	92.66
合 計	34,248,400	99.99	33,325,800	106.60	33,319,900	99.98	34,242,200	102.77

(調定より)

7 軽自動車税

課税台数及び当初調定額の推移

区 分		平成31年度			令和2年度			令和3年度			令和4年度			
		台数	調定額		台数	調定額		台数	調定額		台数	調定額		
			金額(千円)	構成比(%)		金額(千円)	構成比(%)		金額(千円)	構成比(%)		金額(千円)	構成比(%)	
原動機付自転車	50cc以下	2,366	4,732	2.07	2,264	4,528	1.92	2,177	4,354	1.77	2,077	4,154	1.63	
	90cc以下	250	500	0.22	248	496	0.21	254	508	0.21	257	514	0.20	
	125cc以下	521	1,250	0.55	551	1,322	0.56	597	1,433	0.58	666	1,598	0.63	
	ミニカー	56	207	0.09	51	189	0.08	49	181	0.07	49	181	0.07	
	小計	3,193	6,689	2.93	3,114	6,535	2.77	3,077	6,476	2.63	3,049	6,447	2.53	
軽自動車	二輪車	944	3,398	1.49	929	3,344	1.42	976	3,514	1.43	981	3,532	1.39	
	三輪車	1	4	0.00	1	4	0.00	1	4	0.00	1	4	0.00	
	四輪 乗用	営業用	0	0	0.00	0	0	0.00	0	0	0.00	0	0	0.00
		自家用	19,534	177,128	77.58	19,792	184,962	78.40	20,107	194,315	79.06	20,269	202,993	79.67
	四輪 貨物	営業用	168	592	0.26	173	621	0.26	193	709	0.29	211	790	0.31
		自家用	5,139	25,529	11.18	5,061	25,482	10.80	5,024	25,661	10.44	4,998	25,865	10.15
	小計	25,786	206,651	90.52	25,956	214,413	90.89	26,301	224,203	91.22	26,460	233,184	91.52	
小型特殊自動車	農耕用	2,419	5,806	2.54	2,398	5,755	2.44	2,338	5,611	2.28	2,306	5,534	2.17	
	特殊作業用	245	1,446	0.63	241	1,422	0.60	249	1,469	0.60	244	1,440	0.57	
	小計	2,664	7,252	3.17	2,639	7,177	3.04	2,587	7,080	2.88	2,550	6,974	2.74	
二輪の小型自動車		1,285	7,710	3.38	1,298	7,788	3.30	1,339	8,034	3.27	1,365	8,190	3.21	
合計		32,928	228,302	100.00	33,007	235,913	100.00	33,304	245,793	100.00	33,424	254,795	100.00	

(調定より)

8 市たばこ税

月別売渡し本数の申告及び調定額の推移

区 分	平成30年度			平成31年度			令和2年度			令和3年度		
	売渡し本数	構成比 (%)	前年比 (%)	売渡し本数	構成比 (%)	前年比 (%)	売渡し本数	構成比 (%)	前年比 (%)	売渡し本数	構成比 (%)	前年比 (%)
	調定額(千円)			調定額(千円)			調定額(千円)			調定額(千円)		
4月	8,145,155	8.15	93.79	7,623,024	8.27	93.59	7,354,693	7.92	96.48	7,721,057	8.21	104.98
	42,153	8.29	94.79	42,957	8.23	101.91	41,863	8.07	97.45	47,268	8.41	112.91
5月	7,784,610	7.79	100.80	7,625,421	8.27	97.96	7,318,241	7.88	95.97	7,504,653	7.98	102.55
	40,659	8.00	101.17	42,984	8.24	105.72	41,655	8.23	96.91	45,944	8.23	110.30
6月	8,231,451	8.24	95.93	8,487,758	9.21	103.11	7,493,656	8.07	88.29	7,175,952	7.63	95.76
	42,379	8.34	97.26	47,886	9.18	112.99	42,654	8.22	89.07	43,931	7.82	102.99
7月	8,040,856	8.05	95.60	7,289,111	7.91	90.65	7,617,205	8.20	104.50	7,534,025	8.01	98.91
	41,969	8.25	96.37	41,097	8.25	97.92	43,357	8.36	105.50	46,123	8.20	106.38
8月	7,965,149	7.97	95.29	8,114,328	8.80	101.87	7,922,719	8.53	97.64	7,661,575	8.15	96.70
	41,584	8.18	96.03	45,774	8.77	110.08	45,096	8.69	98.52	46,904	8.34	104.01
9月	8,452,333	8.46	101.46	8,094,716	8.78	95.77	7,578,726	8.16	93.63	7,494,093	7.97	98.88
	44,127	8.68	102.17	45,632	8.74	103.41	43,138	8.32	94.53	45,879	8.16	106.35
10月	10,929,882	10.94	131.49	8,375,412	9.09	76.63	10,096,745	10.87	120.55	10,033,604	10.67	99.37
	57,177	11.25	132.71	47,447	9.09	82.98	57,471	11.08	121.13	61,426	10.93	106.88
11月	5,897,646	5.90	73.13	7,109,107	7.71	120.54	5,693,545	6.13	80.09	5,440,339	5.79	95.55
	33,130	6.52	79.24	40,478	7.76	122.18	34,740	6.70	85.82	35,647	6.34	102.61
12月	12,839,509	12.85	159.06	7,255,983	7.87	56.51	11,016,361	11.86	151.82	11,627,408	12.37	105.55
	43,846	8.62	104.61	41,211	7.90	93.99	42,282	8.15	102.60	46,670	8.30	110.38
1月	7,845,326	7.85	93.57	7,853,402	8.52	100.10	7,340,312	7.90	93.47	8,053,263	8.57	109.71
	43,688	8.59	100.49	44,695	8.57	102.30	44,937	8.66	100.54	52,183	9.28	116.12
2月	6,950,072	6.96	95.40	7,383,808	8.01	106.24	6,938,320	7.47	93.97	7,097,714	7.55	102.30
	39,185	7.71	103.64	42,029	8.05	107.26	41,708	8.04	99.24	46,504	8.27	111.50
3月	6,829,724	6.84	95.34	6,964,684	7.56	101.98	6,514,965	7.01	93.54	6,662,705	7.09	102.27
	38,497	7.57	103.58	39,643	7.60	102.98	39,885	7.69	100.61	43,654	7.77	109.45
合 計	99,911,713	100.00	102.61	92,176,754	100.00	92.26	92,885,488	100.00	100.77	94,006,388	99.99	101.21
	508,394	100.00	100.97	521,833	100.38	102.64	518,786	100.21	99.42	562,133	100.05	108.36

(調定及び申告書より)

9 入湯税

納税義務者数及び調定額の推移

区 分	平成30年度		平成31年度		令和2年度		令和3年度	
		前年比(%)		前年比(%)		前年比(%)		前年比(%)
入湯客数(人)	196,978	179.32	144,510	73.36	123,742	85.63	127,441	102.99
納税義務者数(人)	18,761	430.99	23,873	127.25	16,641	69.71	19,706	118.42
調定額(千円)	2,814	431.60	3,580	127.22	2,496	69.72	2,956	118.43

(調定及び申告書より)

10 国民健康保険税

(1) 加入状況の推移

区 分	平成30年度	平成31年度	令和2年度	令和3年度
加入世帯数	12,391	12,173	12,234	11,907
総世帯数	34,778	35,143	35,350	35,407
加入率(%)	35.63	34.64	34.61	33.63
被保険者数	20,212	19,556	19,373	18,543
総人口	81,187	80,506	79,910	79,021
加入率(%)	24.90	24.29	24.24	23.47

(課税状況調より)

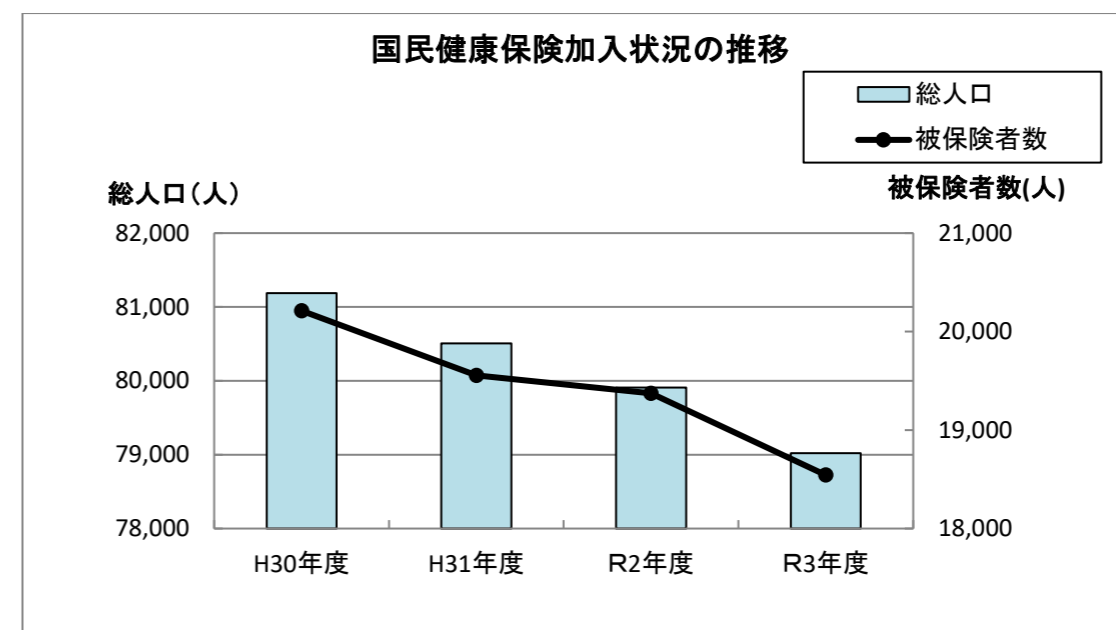

(2) 当初予算額の推移

(単位：千円、%)

区 分	平成31年度			令和2年度			令和3年度			令和4年度		
	当初予算額	前年比	構成比	当初予算額	前年比	構成比	当初予算額	前年比	構成比	当初予算額	前年比	構成比
一般分	1,628,231	98.47	99.60	1,592,358	97.80	99.69	1,559,789	97.95	99.72	1,499,385	96.13	99.82
現年課税分	1,545,082	98.50	94.52	1,510,851	97.78	94.59	1,475,897	97.69	94.35	1,422,038	96.35	94.67
医療分	1,100,318	98.35	67.31	1,067,123	96.98	66.81	1,045,558	97.98	66.84	1,006,001	96.22	66.97
後期分	361,375	99.30	22.11	346,373	95.85	21.69	338,849	97.83	21.66	327,904	96.77	21.83
介護分	83,389	97.16	5.10	97,355	116.75	6.09	91,490	93.98	5.85	88,133	96.33	5.87
滞納繰越分	83,149	97.79	5.09	81,507	98.03	5.10	83,892	102.93	5.36	77,347	92.20	5.15
医療分	56,601	97.67	3.46	55,819	98.62	3.49	57,304	102.66	3.66	53,148	92.75	3.54
後期分	19,859	97.14	1.21	19,620	98.80	1.23	20,071	102.30	1.28	18,062	89.99	1.20
介護分	6,689	100.80	0.41	6,068	90.72	0.38	6,517	107.40	0.42	6,137	94.17	0.41
退職分	6,482	37.07	0.40	4,935	76.13	0.31	4,416	89.48	0.28	2,712	61.41	0.18
現年課税分	2,105	16.18	0.13	644	30.59	0.04	0	0.00	0.00	0	0.00	0.00
医療分	1,316	15.77	0.08	380	28.88	0.02	0	0.00	0.00	0	0.00	0.00
後期分	530	19.15	0.03	178	33.58	0.01	0	0.00	0.00	0	0.00	0.00
介護分	259	13.65	0.02	86	33.20	0.01	0	0.00	0.00	0	0.00	0.00
滞納繰越分	4,377	97.81	0.27	4,291	98.04	0.27	4,416	102.91	0.28	2,712	61.41	0.18
医療分	2,979	97.67	0.18	2,938	98.62	0.18	3,016	102.65	0.19	1,864	61.80	0.12
後期分	1,046	97.21	0.06	1,033	98.76	0.06	1,057	102.32	0.07	633	59.89	0.04
介護分	352	100.86	0.02	320	90.91	0.02	343	107.19	0.02	215	62.68	0.01
合 計	1,634,713	97.83	100.00	1,597,293	97.71	100.00	1,564,205	97.93	100.00	1,502,097	96.03	100.00

(3) 歳入決算額の推移

(単位：千円、%)

区 分	平成30年度				平成31年度				令和2年度				令和3年度			
	調定額	収入済額	収入率	前年比	調定額	収入済額	収入率	前年比	調定額	収入済額	収入率	前年比	調定額	収入済額	収入率	前年比
一般分	2,054,405	1,668,524	81.22	97.59	1,963,331	1,601,969	81.59	96.01	1,941,055	1,569,442	80.86	97.97	1,886,738	1,525,284	80.84	97.19
現年課税分	1,688,159	1,568,988	92.94	97.96	1,650,777	1,522,827	92.25	97.06	1,618,620	1,494,480	92.33	98.14	1,559,816	1,451,352	93.05	97.11
医療分	1,197,078	1,117,331	93.34	97.69	1,173,937	1,087,969	92.68	97.37	1,141,071	1,056,496	92.59	97.11	1,100,125	1,026,577	93.31	97.17
後期分	396,891	367,502	92.60	98.61	386,045	354,663	91.87	96.51	373,121	345,029	92.47	97.28	358,876	334,506	93.21	96.95
介護分	94,190	84,155	89.35	98.83	90,795	80,195	88.33	95.29	104,428	92,955	89.01	115.91	100,815	90,269	89.54	97.11
滞納繰越分	366,246	99,536	27.18	92.08	312,554	79,142	25.32	79.51	322,435	74,962	23.25	94.72	326,922	73,932	22.61	98.63
医療分	245,740	66,786	27.18	92.19	210,683	53,347	25.32	79.88	217,698	50,319	23.11	94.32	222,452	50,505	22.70	100.37
後期分	89,061	24,204	27.18	91.88	75,718	19,173	25.32	79.21	78,270	18,053	23.07	94.16	76,944	17,255	22.43	95.58
介護分	31,445	8,546	27.18	91.85	26,153	6,622	25.32	77.49	26,467	6,590	24.90	99.52	27,526	6,172	22.42	93.66
退職分	16,173	12,719	78.64	36.22	3,086	1,397	45.27	10.98	1,516	113	7.45	8.09	1,292	369	28.56	326.55
現年課税分	11,766	11,521	97.92	34.65	824	824	100.00	7.15	5	5	100.00	0.61	0	0	0.00	0.00
医療分	7,640	7,490	98.04	34.77	498	498	100.00	6.65	4	4	100.00	0.80	0	0	0.00	0.00
後期分	2,563	2,507	97.82	35.31	202	202	100.00	8.06	1	1	100.00	0.50	0	0	0.00	0.00
介護分	1,563	1,524	97.50	33.09	124	124	100.00	8.14	0	0	0.00	0.00	0	0	0.00	0.00
滞納繰越分	4,407	1,198	27.18	64.03	2,262	573	25.33	47.83	1,511	108	7.15	18.85	1,292	369	28.56	341.67
医療分	2,744	746	27.19	64.03	1,424	361	25.35	48.39	953	69	7.24	19.11	815	230	28.22	333.33
後期分	1,030	280	27.18	64.97	515	130	25.24	46.43	344	24	6.98	18.46	296	86	29.05	358.33
介護分	633	172	27.17	62.55	323	82	25.39	47.67	214	15	7.01	18.29	181	53	29.28	353.33
合 計	2,070,578	1,681,243	81.20	96.36	1,966,417	1,603,366	81.54	95.37	1,942,571	1,569,555	80.80	97.89	1,888,030	1,525,653	80.81	97.20

(決算書より)

11 収 納

(1) 納付方法別収納状況の推移 (市税)

(単位: 円、%)

区 分	平成30年度			平成31年度			令和2年度			令和3年度				
		前年比	構成比		前年比	構成比		前年比	構成比		前年比	構成比		
市県民税普通徴収	一般	件数	11,555	95.35	32.32	9,735	95.35	29.03	9,916	101.86	29.11	9,674	97.56	29.04
		収納額	410,942,263	94.35	35.87	413,724,817	94.35	36.36	361,239,837	87.31	32.55	366,532,647	101.47	32.81
	コンビニ	件数	12,221	108.72	34.19	11,959	108.72	35.66	12,949	108.28	38.01	13,058	100.84	39.21
		収納額	280,560,426	108.60	24.49	276,567,121	108.60	24.31	303,368,799	109.69	27.34	311,428,576	102.66	27.89
	口座振替	件数	11,970	96.63	33.49	11,841	96.63	35.31	11,203	94.61	32.88	10,574	94.39	31.75
		収納額	454,143,164	88.38	39.64	447,499,519	88.38	39.33	445,037,707	99.45	40.11	438,856,635	98.61	39.30
	合計	件数	35,746	100.00	100.00	33,535	100.00	100.00	34,068	101.59	100.00	33,306	97.76	100.00
		収納額	1,145,645,853	94.86	100.00	1,137,791,457	94.86	100.00	1,109,646,343	97.53	100.00	1,116,817,858	100.65	100.00
		調定額	1,213,454,300	95.29	-	1,222,902,300	95.29	-	1,192,421,300	97.51	-	1,185,699,400	99.44	-
		収納率	94.41	99.54	-	93.04	99.54	-	93.06	100.02	-	94.19	101.22	-
固定資産・都市計画税	一般	件数	41,828	95.91	30.41	41,326	95.91	30.03	38,033	92.03	27.63	37,016	97.33	26.82
		収納額	2,329,859,682	97.67	47.73	2,269,555,907	97.67	45.66	2,191,037,827	96.54	44.18	2,115,946,175	96.57	43.94
	コンビニ	件数	28,059	109.15	20.39	28,947	109.15	21.04	32,757	113.16	23.79	34,542	105.45	25.03
		収納額	468,800,150	105.39	9.61	497,891,710	105.39	10.02	573,104,000	115.11	11.56	584,672,500	102.02	12.14
	口座振替	件数	67,699	99.17	49.20	67,337	99.17	48.93	66,884	99.33	48.58	66,448	99.35	48.15
		収納額	2,082,073,900	100.22	42.66	2,202,751,750	100.22	44.32	2,194,534,700	99.63	44.26	2,115,151,000	96.38	43.92
	合計	件数	137,586	100.00	100.00	137,610	100.00	100.00	137,674	100.05	100.00	138,006	100.24	100.00
		収納額	4,880,733,732	99.45	100.00	4,970,199,367	99.45	100.00	4,958,676,527	99.77	100.00	4,815,769,675	97.12	100.00
		調定額	4,925,434,300	99.46	-	5,019,397,600	99.46	-	5,031,850,400	100.25	-	4,852,060,700	96.43	-
		収納率	99.09	99.99	-	99.02	99.99	-	98.55	99.52	-	99.25	100.72	-
軽自動車税	一般	件数	10,718	94.58	33.40	10,587	94.58	32.95	9,191	86.81	28.54	9,222	100.34	28.34
		収納額	72,441,641	97.60	33.87	74,102,200	97.60	33.50	65,671,200	88.62	28.69	67,756,400	103.18	28.40
	コンビニ	件数	13,070	106.32	40.73	13,323	106.32	41.47	14,859	111.53	46.14	15,268	102.75	46.94
		収納額	92,565,159	110.62	43.28	97,548,200	110.62	44.09	112,322,600	115.15	49.07	118,922,700	105.88	49.85
	口座振替	件数	8,301	98.07	25.87	8,219	98.07	25.58	8,156	99.23	25.32	8,040	98.58	24.72
		収納額	48,879,000	101.96	22.85	49,577,400	101.96	22.41	50,896,300	102.66	22.24	51,876,900	101.93	21.75
	合計	件数	32,089	100.00	100.00	32,129	100.00	100.00	32,206	100.24	100.00	32,530	101.01	100.00
		収納額	213,885,800	103.91	100.00	221,227,800	103.91	100.00	228,890,100	103.46	100.00	238,556,000	104.22	100.00
		調定額	218,169,400	103.96	-	225,850,700	103.96	-	232,886,900	103.12	-	242,659,700	104.20	-
		収納率	98.04	99.95	-	97.95	99.95	-	98.28	100.34	-	98.31	100.03	-
合 計	一般	件数	64,101	95.58	31.21	61,648	95.58	30.33	57,140	92.69	28.01	55,912	97.85	27.43
		収納額	2,813,243,586	97.17	45.08	2,757,382,924	97.17	43.56	2,617,948,864	94.94	41.58	2,550,235,222	97.41	41.32
	コンビニ	件数	53,350	108.34	25.97	54,229	108.34	26.68	60,565	111.68	29.70	62,868	103.80	30.84
		収納額	841,925,735	107.00	13.49	872,007,031	107.00	13.78	988,795,399	113.39	15.70	1,015,023,776	102.65	16.45
	口座振替	件数	87,970	98.71	42.82	87,397	98.71	42.99	86,243	98.68	42.29	85,062	98.63	41.73
		収納額	2,585,096,064	97.95	41.43	2,699,828,669	97.95	42.66	2,690,468,707	99.65	42.72	2,605,884,535	96.86	42.23
	合計	件数	205,421	100.00	100.00	203,274	100.00	100.00	203,948	100.33	100.00	203,842	99.95	100.00
		収納額	6,240,265,385	98.72	100.00	6,329,218,624	98.72	100.00	6,297,212,970	99.49	100.00	6,171,143,533	98.00	100.00
		調定額	6,357,058,000	98.78	-	6,468,150,600	98.78	-	6,457,158,600	99.83	-	6,280,419,800	97.26	-
		収納率	98.16	99.94	-	97.85	99.94	-	97.52	99.66	-	98.26	100.76	-

(調定及び収納集計より)

(2) 納付方法別収納状況の推移 (国民健康保険税)

(単位:円、%)

区分	平成30年度			平成31年度			令和2年度			令和3年度				
		前年比	構成比		前年比	構成比		前年比	構成比		前年比	構成比		
国民健康保険税	一般	件数	33,893	100.63	29.84	25,427	75.02	25.70	20,482	80.55	21.61	20,195	98.60	21.55
		収納額	363,041,480	97.49	22.78	341,911,644	94.18	22.44	317,670,280	92.91	21.26	302,337,620	95.17	20.83
	コンビニ	件数	18,932	91.23	18.38	18,210	96.19	18.40	19,562	107.42	20.63	20,239	103.46	21.60
		収納額	265,466,691	95.97	16.92	257,712,420	97.08	16.91	285,744,351	110.88	19.12	293,739,909	102.80	20.24
	口座振替	件数	48,490	96.16	44.67	46,211	95.30	46.70	45,329	98.09	47.81	43,324	95.58	46.23
		収納額	828,550,600	94.87	53.42	789,187,300	95.25	51.80	752,171,500	95.31	50.33	707,299,900	94.03	48.73
	年金特徴	件数	8,563	106.62	7.11	9,099	106.26	9.20	9,436	103.70	9.95	9,957	105.52	10.62
		収納額	123,450,700	109.76	6.88	134,839,600	109.23	8.85	138,898,600	103.01	9.29	147,975,100	106.53	10.20
	合計	件数	109,878	97.33	100.00	98,947	90.05	100.00	94,809	95.82	100.00	93,715	98.85	100.00
		収納額	1,580,509,471	96.68	100.00	1,523,650,964	96.40	100.00	1,494,484,731	98.09	100.00	1,451,352,529	97.11	100.00
		調定額	1,699,924,000	96.51	-	1,651,601,050	97.16	-	1,618,625,200	98.00	-	1,559,816,500	96.37	-
		収納率	92.82	100.17	-	92.25	99.39	-	92.33	100.08	-	93.05	100.78	-

(調定及び収納集計より)

(3) 納付方法別徴収状況の推移 (市税・国民健康保険税)

(単位:円、%)

区分	平成30年度			平成31年度			令和2年度			令和3年度				
		前年比	構成比		前年比	構成比		前年比	構成比		前年比	構成比		
市税・国民健康保険税	一般	件数	97,994	97.27	31.08	87,075	88.86	28.81	77,622	89.14	31.73	76,107	98.05	25.57
		収納額	3,176,285,066	97.2	40.61	3,099,294,568	97.58	39.46	2,935,619,144	94.72	40.61	2,852,572,842	97.17	37.42
	コンビニ	件数	72,282	103.27	22.92	72,439	100.22	23.97	80,127	110.61	22.71	83,107	103.72	27.93
		収納額	1,107,392,426	104.13	14.16	1,129,719,451	102.02	14.39	1,274,539,750	112.82	14.16	1,308,763,685	102.69	17.17
	口座振替	件数	136,460	97.79	43.28	133,608	97.91	44.21	131,572	98.48	42.87	128,386	97.58	43.15
		収納額	3,413,646,664	97.18	43.65	3,489,015,969	102.21	44.43	3,442,640,207	98.67	43.65	3,313,184,435	96.24	43.47
	年金特徴	件数	8,563	106.62	2.72	9,099	106.26	3.01	9,436	103.70	2.69	9,957	105.52	3.35
		収納額	123,450,700	109.76	1.58	134,839,600	109.23	1.72	138,898,600	103.01	1.58	147,975,100	106.53	1.94
	合計	件数	315,299	99.05	100	302,221	95.85	100.00	298,757	98.85	100.00	297,557	99.60	100.00
		収納額	7,820,774,856	98.3	100	7,852,869,588	100.41	100.00	7,791,697,701	99.22	100.00	7,622,496,062	97.83	100.00
		調定額	8,056,982,000	98.29	-	8,119,751,650	100.78	-	8,075,783,800	99.46	-	7,840,236,300	97.08	-
		収納率	97.07	100	-	97.06	99.99	-	88.99	91.68	-	97.22	109.25	-

(調定及び収納集計より)

(4) 市税及び国民健康保険税の滞納状況

(単位:千円)

区分	令和4年度に繰越された滞納総額	内訳				
		令和3年度	令和2年度	平成31年度	平成30年度	平成29年度以前
市県民税(個人)	169,218	73,627	51,891	22,460	10,904	10,336
市民税(法人)	3,198	766	941	232	880	379
固都税	84,578	36,297	17,325	12,118	7,005	11,833
軽自動車税	11,254	4,116	2,573	2,128	1,548	889
国民健康保険税	303,400	111,004	84,973	49,589	33,155	24,679
合計	571,648	225,810	157,703	86,527	53,492	48,116

(調定及び収納集計より)

12 税率・納期

(1) 税率

区分		平成29年度	平成30年度	平成31年度	令和2年度	令和3年度	
市 民 税	個人	均等割(円)	※3,500	→	→	→	
		所得割(%)	別表1のとおり				
	法人	均等割(円)	別表2のとおり				
		法人税割(%)	→	→	☆6.0	→	→
固定資産税(%)		1.4	→	→	→	→	
軽 自 動 車 税 (円)	原動機付 自転車	50cc以下	2,000	→	→	→	
		50cc超90cc以下	2,000	→	→	→	
		90cc超125cc以下	2,400	→	→	→	
		ミニカー	3,700	→	→	→	
	自動車	軽自動車 (注:別表3)	二輪車	3,600	→	→	→
			三輪車	●3,900	→	→	→
		乗用	営業用	●6,900	→	→	→
			自家用	●10,800	→	→	→
		貨物	営業用	●3,800	→	→	→
			自家用	●5,000	→	→	→
	小型特殊	農耕用	2,400	→	→	→	
		その他	5,900	→	→	→	
二輪の小型自動車		6,000	→	→	→		
市たばこ税 (円/1,000本)	旧3級品	3,355	4,000	■5,692	◇6,122	◎6,552	
	旧3級品以外	5,262	◆5,692	→	◇6,122	◎6,552	
入湯税(円)		150	→	→	→	→	
特別土地保有 税(%)	保有分	1.4	→	→	→	→	
	取得分	3.0	→	→	→	→	
都市計画法税(%)		0.3	→	→	→	→	
国民健康保険税	所得割 (%)	医療分	6.1	→	→	7.2	
		後期分	2.2	→	→	→	
		介護分	1.4	→	→	1.6	
	資産割(%)		32.0	→	→	→	廃止
	均等割 (円)	医療分	11,000	→	→	24,000	→
		後期分	9,000	→	→	→	→
		介護分	7,000	→	→	10,000	→
	平等割(円)		17,000	→	→	廃止	廃止

※平成26年度から令和5年度までの各年度分に限ります。

☆令和元年10月1日以後に開始する事業年度から適用されます。

●平成28年度以後の軽自動車税は、最初の新規検査の年月、車両の燃費性能等により軽減、重課が適用されることがあります(別表3)。また、平成27年3月31日までに最初の新規検査をした車両は、最初の新規検査から13年を経過した月の属する年度まで旧税率が適用されます。

◆平成30年10月1日から令和2年9月30日までの間に売渡しがあったものに対して適用されます。

■令和元年10月1日から令和2年9月30日までの間に売渡しがあったものに対して適用されます。

◇令和2年10月1日から令和3年9月30日までの間に売渡しがあったものに対して適用されます。

◎令和3年10月1日から売渡しがあったものに対して適用されます。

別表1 市民税(個人)所得割

区分	平成17年度~平成18年度	平成19年度~
課税標準額	税率	速算控除
200万円以下	3%	0円
200万円超700万円以下	8%	100,000円
700万円超	10%	240,000円
一律6%		

別表2 市民税(法人)均等割

区分	資本等の金額	市内従業員数	税率(年額)
法人等の 区分	50億円超	50人超	3,000,000円
	10億円超50億円以下	50人超	1,750,000円
	10億円超	50人以下	410,000円
		50人超	400,000円
	1億円超10億円以下	50人以下	160,000円
		50人超	150,000円
	1千万円超1億円以下	50人以下	130,000円
		50人超	120,000円
	1千万円以下	50人超	120,000円
	上記以外		50,000円

別表3 三輪及び四輪の軽自動車税の軽減・重課(平成28年度以後)

区分		税率(円)		
三輪車	軽減*	標準税率より概ね75%軽減される車両	1,000	
		標準税率より概ね50%軽減される車両	2,000	
		標準税率より概ね25%軽減される車両	3,000	
	重課	最初の新規検査から13年を経過した車両	4,600	
四輪 乗用	営業用	軽減*	標準税率より概ね75%軽減される車両	1,800
		標準税率より概ね50%軽減される車両	3,500	
		標準税率より概ね25%軽減される車両	5,200	
	重課	最初の新規検査から13年を経過した車両	8,200	
	自家用	軽減*	標準税率より概ね75%軽減される車両	2,700
			標準税率より概ね50%軽減される車両	5,400
標準税率より概ね25%軽減される車両			8,100	
重課	最初の新規検査から13年を経過した車両	12,900		
四輪 貨物	営業用	軽減*	標準税率より概ね75%軽減される車両	1,000
		標準税率より概ね50%軽減される車両	1,900	
		標準税率より概ね25%軽減される車両	2,900	
	重課	最初の新規検査から13年を経過した車両	4,500	
	自家用	軽減*	標準税率より概ね75%軽減される車両	1,300
			標準税率より概ね50%軽減される車両	2,500
標準税率より概ね25%軽減される車両			3,800	
重課	最初の新規検査から13年を経過した車両	6,000		

*軽減税率の適用は1年度のみです。取得時期や課税年度により軽減される対象車両の基準は異なります。

令和3年度の軽減対象は令和2年4月1日から令和3年3月31日の間に最初の新規検査をし次に該当するものです。

概ね75%軽減: 電気軽自動車及び天然ガス軽自動車のうち平成21年排出ガス規制適合し、かつ平成21年排出ガス基準値から窒素酸化物を10%以上低減したもの又は平成30年排出ガス規制に適合するもの

概ね50%軽減: 乗用…平成17年排出ガス基準75%低減又は平成30年排出ガス基準50%低減かつ令和2年度燃費基準+30%達成車
貨物…平成17年排出ガス基準75%低減又は平成30年排出ガス基準50%低減かつ平成27年度燃費基準+35%達成車

概ね25%軽減: 乗用…平成17年排出ガス基準75%低減又は平成30年排出ガス基準50%低減かつ令和2年度燃費基準+10%達成車
貨物…平成17年排出ガス基準75%低減又は平成30年排出ガス基準50%低減かつ平成27年度燃費基準+15%達成車

(2) 納 期

区 分	4月	5月	6月	7月	8月	9月	10月	11月	12月	1月	2月	3月
市 民 税			1期		2期		3期		4期			
固定資産税 都市計画税		1期		2期		3期		4期				
軽自動車税		全期										
国民健康保険税				1期	2期	3期	4期	5期	6期	7期	8期	9期

令和4年度市税概要

編集・発行 行田市総務部税務課

〒361-8601 埼玉県行田市本丸2番5号

電 話 048-556-1111

F A X 048-564-3761

令和4年11月発行