

令和3年度

市税概要

行田市

行田市行政組織図 <令和3年4月1日現在>

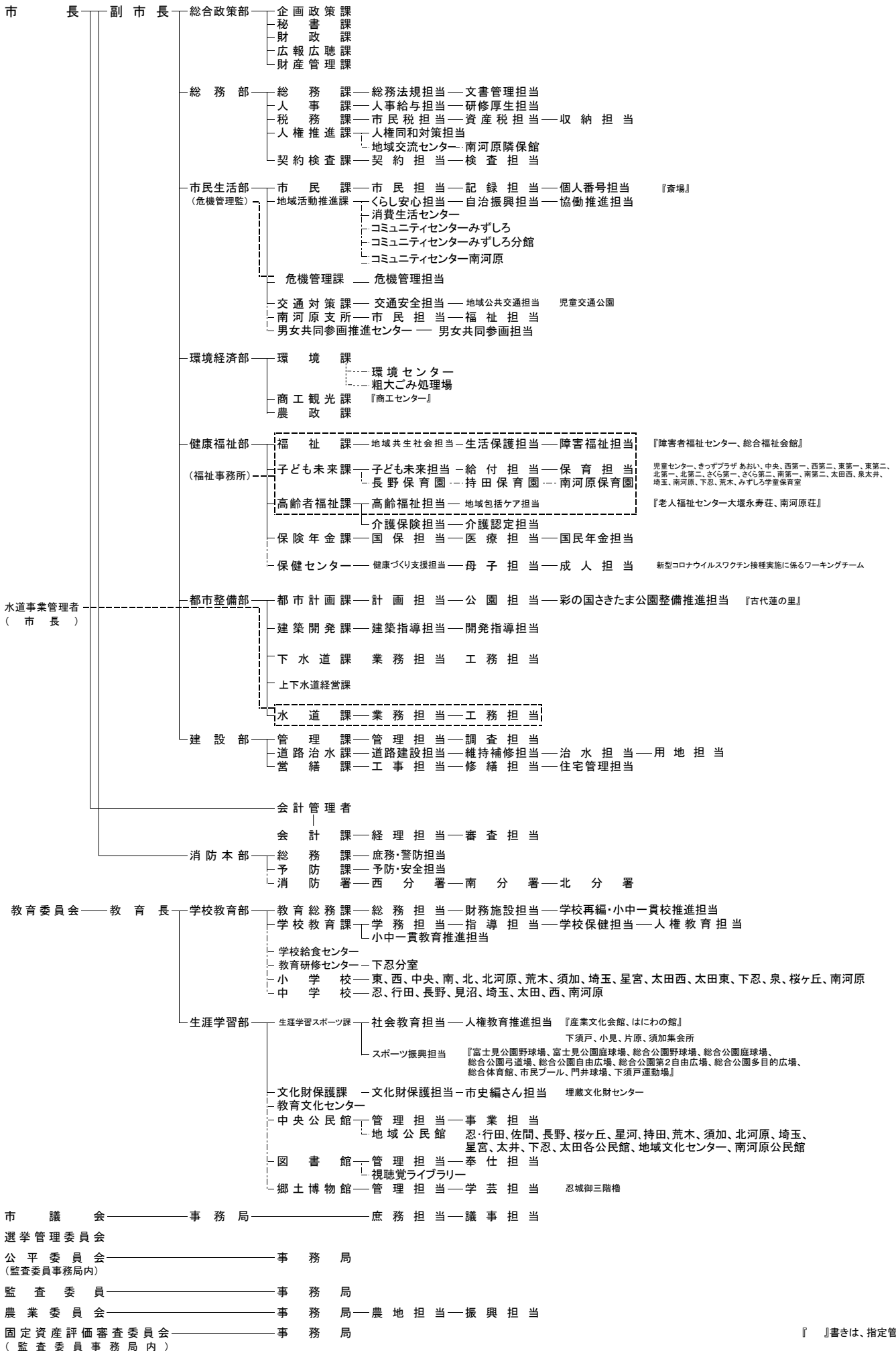

『 』書きは、指定管理者による管理施設

目 次

1	行田市の概要	
(1)	位置・面積	1
(2)	沿革	1
(3)	人口及び世帯等の推移	2
(4)	税務課・収納課事務分掌	4
2	財政の概要	
(1)	令和3年度一般会計当初予算額	5
(2)	令和2年度一般会計決算額	6
(3)	一般会計歳入決算額及び市税歳入決算額の推移	8
3	市税の総括	
(1)	市税当初予算額の推移	10
(2)	市税決算額の推移	12
4	個人市民税	
(1)	徴収方法別納税義務者数等の推移	14
(2)	所得区分による納税義務者数の推移	14
(3)	所得区分による所得割額の推移	14
(4)	課税標準段階別の所得割額等	16
5	法人市民税	
(1)	納税義務者数及び調定額の推移	17
(2)	月別調定額の推移	17
6	固定資産税・都市計画税	
(1)	固定資産税 当初調定額の推移	18
(2)	都市計画税 当初調定額の推移	18
(3)	固定資産税 納税義務者数の推移（免税点以上）	18
(4)	都市計画税 納税義務者数の推移（免税点以上）	18
(5)	固定資産税 地目別当初課税状況の推移（免税点以上）	19

(6) 固定資産税	家屋の構造及び種類別当初課税状況の推移(免税点以上)	20
(7) 固定資産税	新增築家屋に係る構造及び種類別当初課税状況の推移(免税点以上)	22
(8) 都市計画税	地目別当初課税状況の推移(免税点以上)	24
(9) 都市計画税	家屋の構造別当初課税状況の推移(免税点以上)	24
(10) 国有資産等所在市町村交付金の推移		26
7	軽自動車税	
	課税台数及び当初調定額の推移	28
8	市たばこ税	
	月別売渡し本数の申告及び調定額の推移	30
9	入湯税	
	納税義務者数及び調定額の推移	30
10	国民健康保険税	
	(1) 加入状況の推移	32
	(2) 当初予算額の推移	32
	(3) 歳入決算額の推移	34
11	収 納	
	(1) 納付方法別収納状況の推移(市税)	36
	(2) 納付方法別収納状況の推移(国民健康保険税)	38
	(3) 納付方法別徴収状況の推移(市税・国民健康保険税)	38
	(4) 市税及び国民健康保険税の滞納状況	38
12	税率・納期	
	(1) 税 率	40
	(2) 納 期	42

1 行田市の概要

(1) 位置・面積

行田市は埼玉県の北部に位置し、北は利根川を隔て群馬県に接し、南には荒川が流れています。また、数値的には、東経139度27分、北緯36度8分、海拔19.68m に位置しており、面積は67.49km²です。

(2) 沿革

本市は、5世紀後半から7世紀前半にかけて築造された9基の大型古墳が群集する国指定史跡の埼玉古墳群をはじめ、数多くの古墳が存在し、埼玉県名発祥の地といわれています。中でも、稲荷山古墳から出土した金錯銘鉄剣には115の文字が刻まれており、古代史の謎を解く貴重な資料として国宝に指定されています。

また、文明年間（1469年～1486年）に、成田顕泰によって築かれたとされる忍城は、難攻不落を誇り、石田三成の水攻めに落城しなかったことから「忍の浮き城」と称されました。そして、江戸時代には、江戸の北の要衝として常に徳川一族やその重臣が封置され、忍藩十万石の城下町として繁栄しました。

明治22年には「忍町」として町制を施行し、郡役所が置かれ近隣行政の中心地となりました。昭和12年に隣接3か村と合併した後、昭和24年5月3日には県下で6番目に市制を施行し、「行田市」となりました。その後、昭和29年から昭和32年にかけて周辺8か村と合併し、さらに平成18年1月に南河原村と合併、現在の市域となりました。

産業面では、江戸時代に始まった足袋生産が昭和20年代まで地元経済の中心となり、「足袋の行田」として全国に名を馳せました。また、昭和40年代からは、積極的に工業団地の造成や企業誘致等を行い、時代の変化に対応した産業の育成を図ってきました。さらに、農業においては県内屈指の米麦生産高を誇っています。

市域の歴史・文化遺産を保全し、まちづくりに活かして来たこれまでの取り組みと、それを踏まえた今後のビジョンによる「和装文化の足元を支え続ける足袋蔵のまち行田」のストーリーが、平成29年4月28日に埼玉県内初の“日本遺産”に認定されました。

現在、第6次行田市総合振興計画では「いにしえと未来を紡ぐ 誇れるまち ぎょうだ」を将来都市像に掲げ、変化の激しい時代においても基礎自治体としての役割をしっかりと果たせるよう、市民の目線に立った様々な施策を推進しています。

○ 明治22年忍町町制施行

昭和12年 持田、長野、星河村合併

○ 昭和24年行田市市制施行

昭和29年 荒木、須加、北河原、埼玉村合併

昭和30年 星宮、太井村分割合併

昭和31年 下忍村分割合併

昭和32年 太田村合併

平成18年 南河原村合併

(3) 人口及び世帯等の推移

区 分	世帯数	人 口	面積(km ²)	1世帯当たり人数	1km ² 当たり人口密度
昭和24年	6,548	31,733	19.01	4.8	1,669
昭和32年	10,652	56,787	60.74	5.3	935
昭和40年	11,902	56,667	60.75	4.8	933
昭和45年	13,934	60,184	60.75	4.3	991
昭和50年	17,162	65,702	60.75	3.8	1,082
昭和55年	19,748	72,872	60.75	3.7	1,200
昭和60年	22,132	79,042	60.75	3.6	1,301
平成元年	23,558	81,665	60.76	3.5	1,344
平成4年	24,858	83,850	61.55	3.4	1,362
平成5年	25,461	84,679	61.55	3.3	1,376
平成6年	26,072	85,528	61.55	3.3	1,390
平成7年	26,561	86,013	61.55	3.2	1,397
平成8年	26,889	86,129	61.55	3.2	1,399
平成9年	27,208	86,001	61.55	3.2	1,397
平成10年	27,564	85,989	61.55	3.1	1,397
平成11年	27,862	85,784	61.55	3.1	1,394
平成12年	28,330	85,985	61.55	3.0	1,397
平成13年	28,711	85,910	61.55	3.0	1,396
平成14年	28,996	85,586	61.55	3.0	1,391
平成15年	29,249	85,242	61.55	2.9	1,385
平成16年	29,738	85,233	61.55	2.9	1,385
平成17年	29,945	84,998	61.55	2.8	1,381
平成18年	31,537	88,535	67.37	2.8	1,314
平成19年	31,949	88,111	67.37	2.8	1,308
平成20年	32,121	87,421	67.37	2.7	1,298
平成21年	32,304	86,823	67.37	2.7	1,289
平成22年	32,482	86,335	67.37	2.7	1,282
平成23年	32,709	85,719	67.37	2.6	1,272
平成24年	32,939	85,194	67.37	2.6	1,265
平成25年	33,587	85,648	67.37	2.6	1,271
平成26年	33,840	84,870	67.37	2.5	1,260
平成27年	33,885	84,028	67.49	2.5	1,245
平成28年	34,050	83,249	67.49	2.4	1,234
平成29年	34,228	82,469	67.49	2.4	1,222
平成30年	34,501	81,751	67.49	2.4	1,211
平成31年	34,778	81,187	67.49	2.4	1,203
令和2年	35,143	80,506	67.49	2.4	1,193
令和3年	35,350	79,910	67.49	2.3	1,184

昭和24年は5月3日(市制施行時)、昭和32年は3月31日、昭和40年以降は4月1日現在
平成25年から人口・世帯数に外国人を含む。

人口及び1世帯当たりの人数の推移

系列2 系列1 系列3

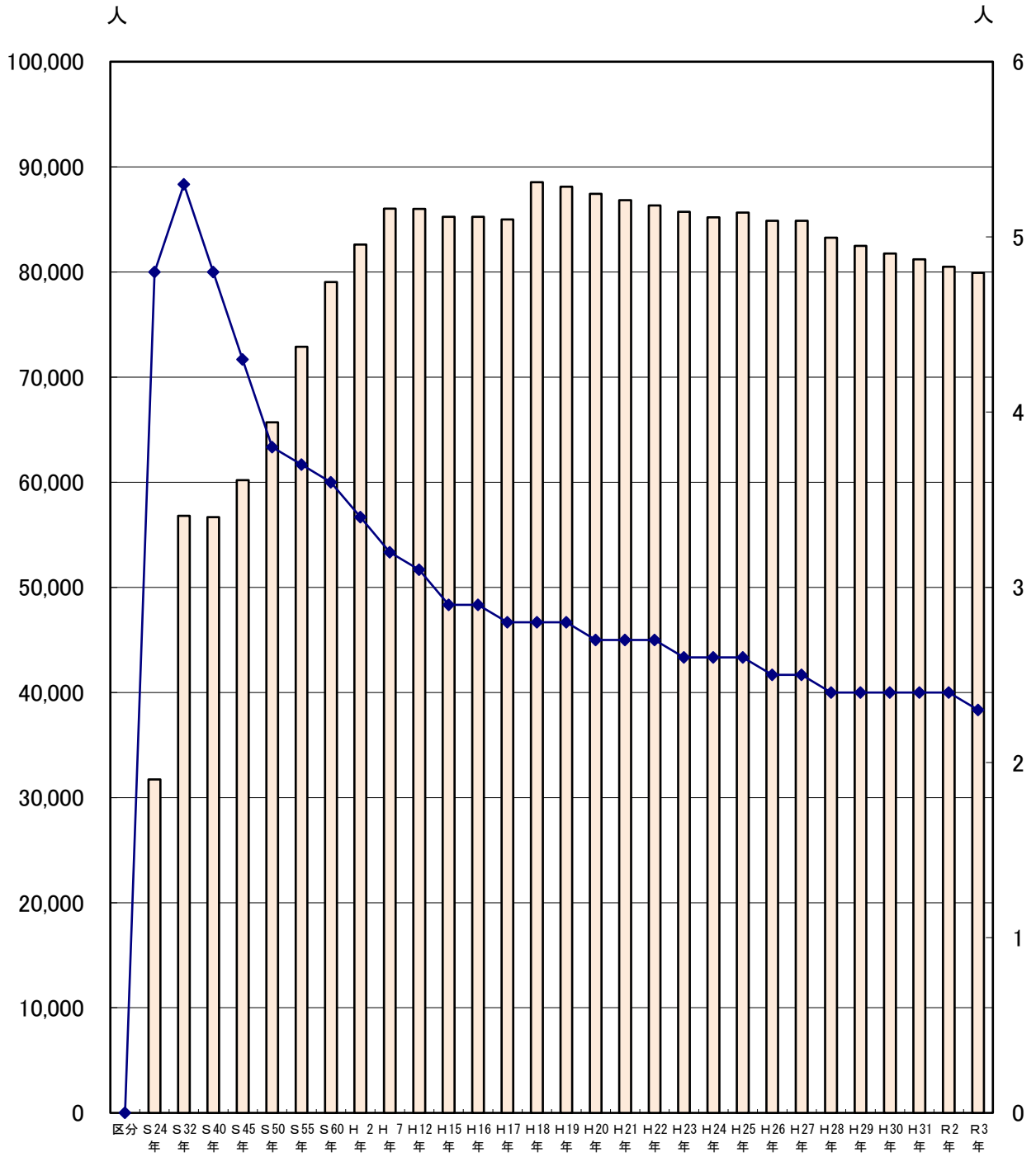

(4) 税務課事務分掌

○税務課

令和3年7月1日現在

区 分	職 員 数			
	男	女	計	
課 長	1		1	
市民税 担当	6	6	12	1 個人市県民税、法人市民税及び入湯税の申告並びに賦課調定に関する事 2 市たばこ税の調定に関する事 3 軽自動車税の賦課調定に関する事 4 その他個人市民税、軽自動車税、市たばこ税、法人市民税及び入湯税に係る事務に関する事 5 課内他の担当に属さない事
資産税 担当	8	1	9	1 固定資産税及び都市計画税の賦課調定に関する事 2 法令に規定する固定資産課税台帳及び公図等の整備保管に関する事 3 国有資産等所在市交付金に関する事 4 特別土地保有税の賦課調定に関する事 5 その他固定資産税、都市計画税及び特別土地保有税に係る事務に関する事
収納 担当	6	3	9	1 市民税、法人市民税、固定資産税、特別土地保有税、都市計画税、軽自動車税、市たばこ税、県民税、入湯税並びに普通徴収の国民健康保険税、介護保険料、後期高齢者医療保険料（以下「市税等」という。）の徴収に関する事 2 市税等の消込み及び収入月報の作成に関する事 3 市税等の督促及び催告に関する事 4 市税等の滞納整理に関する事 5 市税等の還付及び充当に関する事 6 市税等の滞納処分及び不納欠損処分に関する事 7 市税等の徴収の囑託に関する事 8 土地改良区費の徴収に関する事 9 その他市税等の収納事務に関する事
合 計	21	10	31	

- * 平成22年度から、諸税担当を市民税担当に統合しました。
- * 平成25年度から、税務課収納担当が収納課になりました。
- * 令和3年度から、収納課を税務課収納担当に統合しました。

2 財政の概要

(1) 令和3年度一般会計当初予算額

歳入

款別	令和3年度 予算額(千円)(A)	令和2年度 予算額(千円)(B)	前年比(%) (A/B)	本年度構成 比(%)
1 市税	9,792,890	10,430,600	93.9	38.5
2 地方譲与税	259,700	281,000	92.4	1.0
3 利子割交付金	6,000	7,000	85.7	0.0
4 配当割交付金	31,000	35,000	88.6	0.1
5 株式等譲渡所得割交付金	16,000	21,000	76.2	0.1
6 法人事業税交付金	40,000	40,000	100.0	0.2
7 地方消費税交付金	1,450,000	1,600,000	90.6	5.7
8 環境性能割交付金	30,000	36,000	83.3	0.1
9 地方特例交付金	373,000	73,000	511.0	1.5
10 地方交付税	3,450,000	4,040,000	85.4	13.6
11 交通安全対策特別交付金	10,000	10,000	100.0	0.0
12 分担金及び負担金	69,795	77,322	90.3	0.3
13 使用料及び手数料	342,619	345,308	99.2	1.3
14 国庫支出金	4,027,222	4,228,361	95.2	15.8
15 県支出金	1,934,463	1,923,687	100.6	7.6
16 財産収入	27,843	27,451	101.4	0.1
17 寄附金	31,500	21,500	146.5	0.1
18 繰入金	449,580	582,923	77.1	1.8
19 繰越金	450,000	450,000	100.0	1.8
20 諸収入	476,088	480,348	99.1	1.9
21 市債	2,162,300	1,909,500	113.2	8.5
合計	25,430,000	26,620,000	95.5	100.0

歳出

款別	令和3年度 予算額(千円)(A)	令和2年度 予算額(千円)(B)	前年比(%) (A/B)	本年度構成 比(%)
1 議会費	247,535	256,634	96.5	1.0
2 総務費	2,785,343	3,132,991	88.9	11.0
3 民生費	11,048,132	11,211,194	98.5	43.4
4 衛生費	1,502,779	1,501,527	100.1	5.9
5 労働費	26,718	32,155	83.1	0.1
6 農業費	333,483	367,745	90.7	1.3
7 商工費	472,161	542,615	87.0	1.9
8 土木費	2,363,367	2,671,347	88.5	9.3
9 消防費	1,011,692	1,079,590	93.7	4.0
10 教育費	2,878,601	3,073,287	93.7	11.3
11 公債費	2,740,030	2,730,769	100.3	10.8
12 諸支出金	159	146	108.9	0.0
13 予備費	20,000	20,000	100.0	0.1
合計	25,430,000	26,620,000	95.5	100.1

(予算書より)

(2) 令和2年度一般会計決算額

歳入

款別	予算現額(円) (A)	決算額(円) (B)	比較(%) (B/A)	(B)の構成 比(%)
1 市税	10,314,600,000	10,531,302,746	102.1	29.1
2 地方譲与税	281,000,000	294,208,000	104.7	0.8
3 利子割交付金	7,000,000	7,810,000	111.6	0.0
4 配当割交付金	35,000,000	41,277,000	117.9	0.1
5 株式等譲渡所得割交付金	21,000,000	49,343,000	235.0	0.1
6 法人事業税交付金	40,000,000	62,206,000	155.5	0.2
7 地方消費税交付金	1,567,000,000	1,726,712,000	110.2	4.8
8 環境性能割交付金	36,000,000	41,377,767	114.9	0.1
9 地方特例交付金	73,000,000	100,600,000	137.8	0.3
10 地方交付税	4,210,153,000	4,490,807,000	106.7	12.4
11 交通安全対策特別交付金	10,000,000	12,340,000	123.4	0.0
12 分担金及び負担金	77,322,000	65,870,260	85.2	0.2
13 使用料及び手数料	345,308,000	308,203,149	89.3	0.9
14 国庫支出金	14,510,267,324	13,369,011,105	92.1	36.9
15 県支出金	1,990,913,000	1,842,707,049	92.6	5.1
16 財産収入	39,718,000	45,575,995	114.8	0.1
17 寄附金	42,500,000	43,600,000	102.6	0.1
18 繰入金	614,095,000	13,736,757	2.2	0.0
19 繰越金	932,180,029	932,180,688	100.0	2.6
20 諸収入	230,970,000	352,312,616	152.5	1.0
21 市債	2,348,100,000	1,907,823,000	81.3	5.3
合計	37,726,126,353	36,239,004,132	96.1	100.0

歳出

款別	予算現額(円) (A)	決算額(円) (B)	比較(%) (B/A)	(B)の構成 比(%)
1 議会費	252,834,000	246,640,547	97.6	0.7
2 総務費	3,376,093,708	2,996,372,565	88.8	8.7
3 民生費	19,843,447,320	18,990,900,456	95.7	54.9
4 衛生費	2,334,211,000	1,692,473,918	72.5	4.9
5 労働費	32,155,000	30,613,987	95.2	0.1
6 農業費	376,005,000	341,875,816	90.9	1.0
7 商工費	914,382,908	755,523,160	82.6	2.2
8 土木費	3,150,973,125	2,943,510,930	93.4	8.5
9 消防費	1,113,469,000	1,012,945,329	91.0	2.9
10 教育費	3,583,528,000	2,884,533,849	80.5	8.3
11 公債費	2,730,769,000	2,701,697,459	98.9	7.8
12 諸支出金	146,000	85,145	58.3	0.0
13 予備費	18,112,292	0	0	0.0
合計	37,726,126,353	34,597,173,161	91.7	100.0

(決算書より)

令和2年度一般会計決算額構成比(歳入)

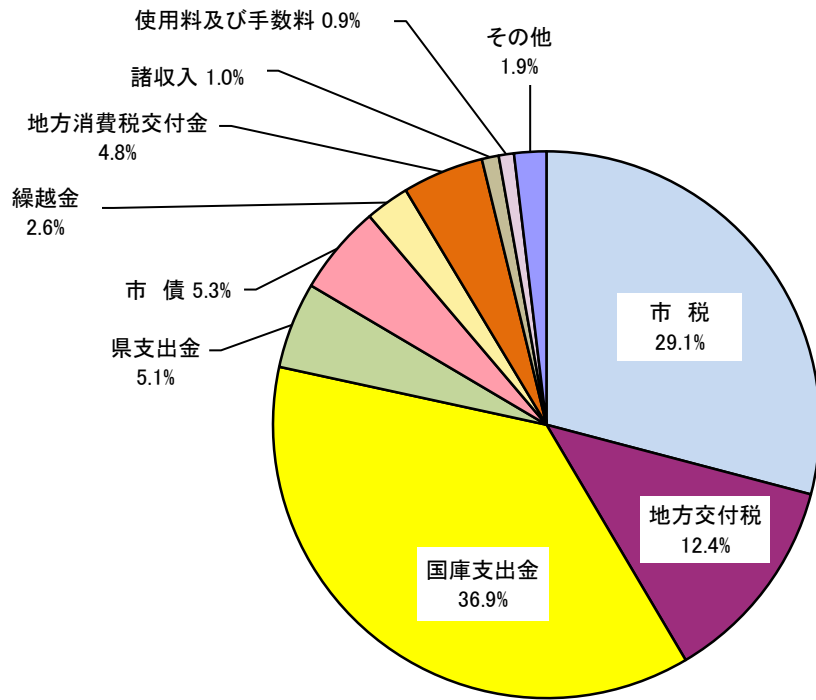

令和3年度一般会計当初予算額構成比(歳入)

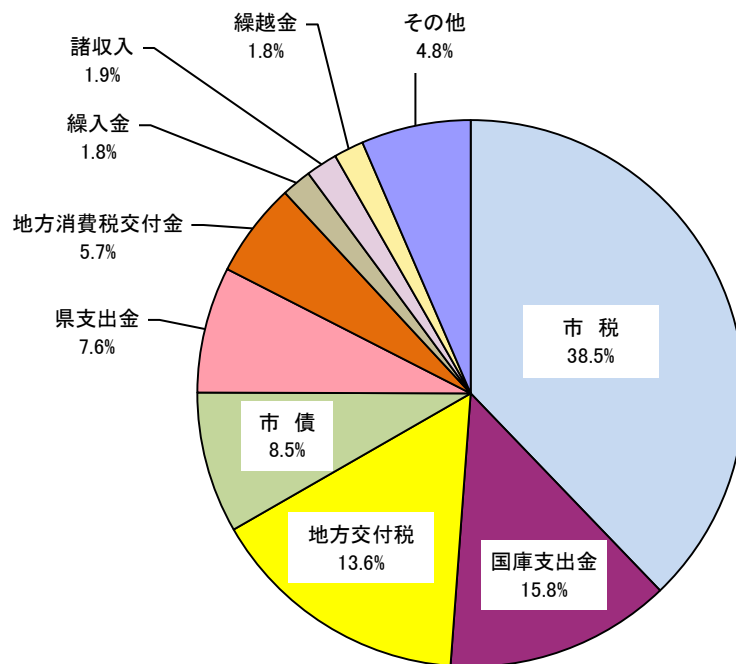

(3) 一般会計歳入決算額及び市税歳入決算額の推移

区 分	歳入決算額(A)	市税決算額(B)	市税割合(B)/(A)	1人当り	1世帯当り
	(千円)	(千円)	(%)	市税金額(円)	市税金額(円)
昭和63年度	17,495,728	8,167,873	46.68	100,017	346,713
平成元年度	21,359,173	8,655,347	40.52	104,791	359,650
平成2年度	22,605,453	9,012,801	39.87	108,215	367,449
平成3年度	22,074,875	9,472,109	42.91	112,965	381,049
平成4年度	23,177,711	9,921,353	42.81	117,164	389,669
平成5年度	22,092,339	10,017,584	45.34	117,126	384,228
平成6年度	25,424,080	9,851,056	38.75	114,530	370,884
平成7年度	23,009,695	10,041,060	43.64	116,582	373,426
平成8年度	24,529,237	10,468,606	42.68	121,727	384,762
平成9年度	24,153,485	11,033,785	45.68	128,316	400,297
平成10年度	26,252,677	10,742,554	40.92	125,228	385,563
平成11年度	27,317,992	10,563,964	38.67	122,858	372,890
平成12年度	25,121,571	10,276,782	40.91	119,623	357,939
平成13年度	24,980,454	10,448,619	41.83	122,083	360,347
平成14年度	25,640,425	10,096,181	39.38	118,441	345,180
平成15年度	23,589,255	9,586,075	40.64	112,469	322,351
平成16年度	26,038,874	9,482,315	36.42	111,559	316,658
平成17年度	29,081,913	9,974,184	34.30	112,658	316,269
平成18年度	24,713,566	10,578,508	42.80	120,059	331,106
平成19年度	24,129,178	11,750,070	48.70	134,408	365,806
平成20年度	24,984,170	11,523,790	46.12	132,728	356,730
平成21年度	26,268,320	10,877,511	41.41	125,992	334,878
平成22年度	26,134,748	10,546,837	40.36	123,040	322,444
平成23年度	26,979,953	10,651,589	39.48	125,027	323,373
平成24年度	26,494,138	10,378,695	39.17	121,178	309,009
平成25年度	27,275,312	10,326,074	37.86	121,669	305,144
平成26年度	28,580,939	10,387,605	36.34	123,621	306,555
平成27年度	27,879,649	10,312,697	36.99	123,878	302,869
平成28年度	28,080,171	10,332,171	36.80	125,286	301,863
平成29年度	27,341,611	10,584,401	38.71	129,471	306,785
平成30年度	26,717,593	10,486,131	39.25	129,160	301,516
平成31年度	27,759,582	10,659,727	38.40	132,409	303,324
令和2年度	36,239,004	10,531,303	29.06	131,790	297,915

(決算書より)

市税歳入決算額及び一般会計に占める市税割合の推移

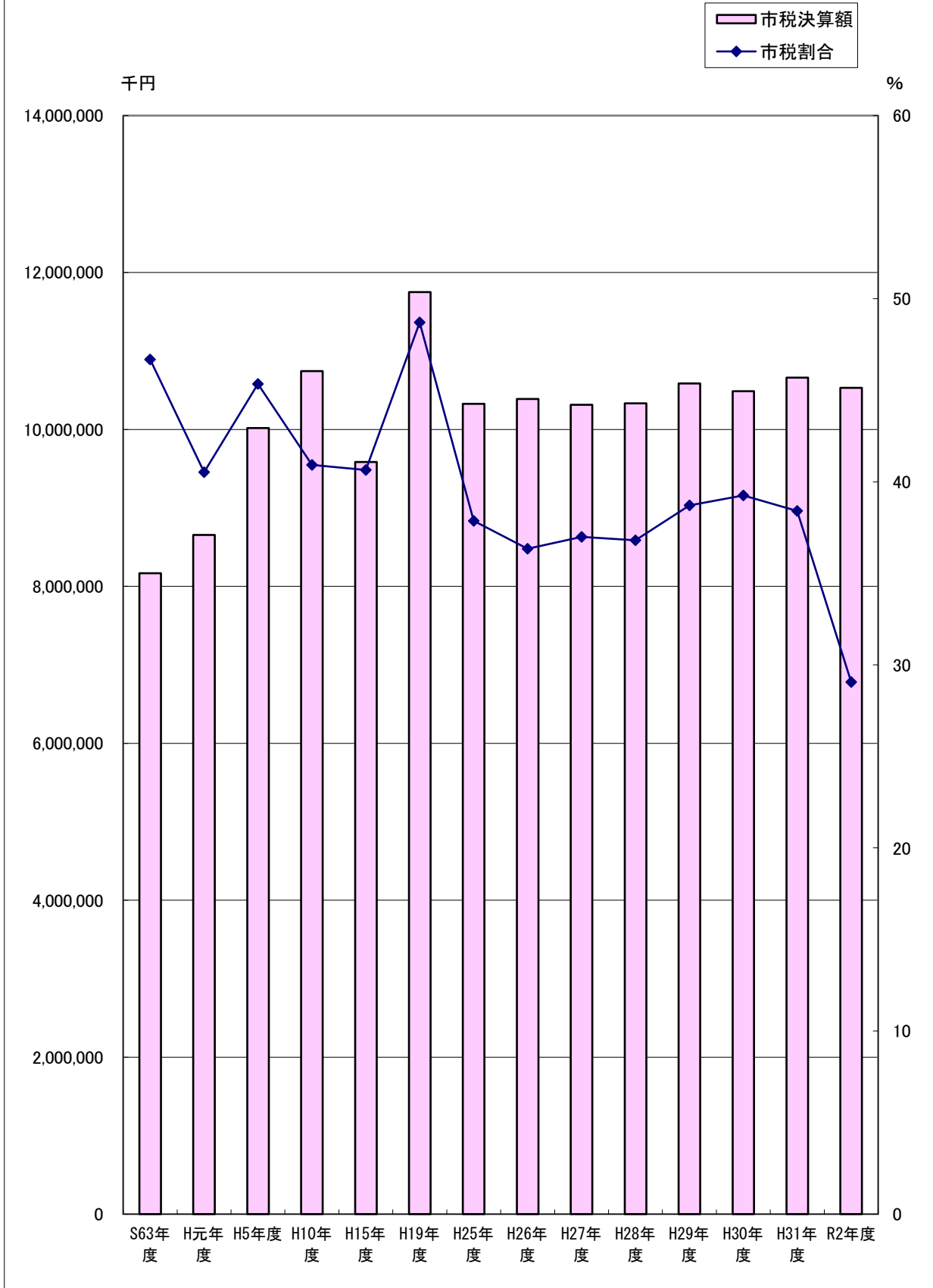

3 市税の総括

(1) 市税当初予算額の推移

区 分	平成30年度				平成31年度			
	当初予算額	増減額	前年比	構成比	当初予算額	増減額	前年比	構成比
市税合計	10,230,067	61,635	100.61	100.00	10,251,570	21,503	100.21	100.00
現年課税分	10,151,583	70,616	100.70	99.23	10,177,878	26,295	100.26	99.28
滞納繰越分	78,484	-8,981	89.73	0.77	73,692	-4,792	93.89	0.72
市民税	4,710,847	108,466	102.36	46.05	4,703,010	-7,837	99.83	45.88
個人	4,069,984	37,239	100.92	39.78	4,064,361	-5,623	99.86	39.65
現年課税分	4,031,694	41,034	101.03	39.41	4,029,444	-2,250	99.94	39.31
滞納繰越分	38,290	-3,795	90.98	0.37	34,917	-3,373	91.19	0.34
法人	640,863	71,227	112.50	6.27	638,649	-2,214	99.65	6.23
現年課税分	640,114	72,405	112.75	6.26	637,836	-2,278	99.64	6.22
滞納繰越分	749	-1,178	38.87	0.01	813	64	108.54	0.01
固定資産税	4,241,202	3,090	100.07	41.45	4,265,226	24,024	100.57	41.60
純固定資産税	4,209,355	3,372	100.08	41.14	4,233,101	23,746	100.56	41.29
現年課税分	4,177,198	6,941	100.17	40.83	4,202,418	25,220	100.60	40.99
滞納繰越分	32,157	-3,569	90.01	0.31	30,683	-1,474	95.42	0.30
交付金	31,847	-282	99.12	0.31	32,125	278	100.87	0.31
軽自動車税	209,500	10,197	105.12	2.05	215,732	6,232	102.97	2.11
現年課税分	206,959	10,202	105.19	2.02	210,847	3,888	101.88	2.06
滞納繰越分	2,541	-5	99.80	0.03	2,885	344	113.54	0.03
環境性能割					2,000			0.02
市たばこ税	451,164	-55,823	88.99	4.41	454,857	3,693	100.82	4.44
都市計画税	616,793	-4,246	99.32	6.03	611,236	-5,557	99.10	5.96
現年課税分	612,046	-3,812	99.38	5.98	606,842	-5,204	99.15	5.92
滞納繰越分	4,747	-434	91.62	0.05	4,394	-353	92.56	0.04
入湯税	561	-49	91.97	0.01	1,509	948	268.98	0.01
現年課税分	561	-49	91.97	0.01	1,509	948	268.98	0.01

* 構成比欄は、税目の合計を100とし、現年課税分及び滞納繰越分については各項目の額対市税合計額の単純比とする

* 環境性能割は、平成31年度より導入

[単位：予算額・増減額(千円)、前年比・構成比(%)]

令和2年度				令和3年度			
当初予算額	増減額	前年比	構成比	当初予算額	増減額	前年比	構成比
10,430,600	179,030	101.75	100.00	9,792,890	-637,710	93.89	100.00
10,361,810	183,932	101.81	99.34	9,718,519	-643,291	93.79	99.24
68,790	-4,902	93.35	0.66	74,371	5,581	108.11	0.76
4,745,646	42,636	100.91	45.50	4,501,096	-244,550	94.85	45.96
4,074,412	10,051	100.25	39.07	4,016,880	-57,532	98.59	41.02
4,042,462	13,018	100.32	38.76	3,980,896	-61,566	98.48	40.65
31,950	-2,967	91.50	0.31	35,984	4,034	112.63	0.37
671,234	32,585	105.10	6.44	484,216	-187,018	72.14	4.94
670,312	32,476	105.09	6.43	483,262	-187,050	72.10	4.93
922	109	113.41	0.01	954	32	103.47	0.01
4,383,761	118,535	102.78	42.04	3,979,500	-404,261	90.78	40.64
4,349,660	116,559	102.75	41.71	3,946,175	-403,485	90.72	40.30
4,320,987	118,569	102.82	41.43	3,916,306	-404,681	90.63	39.99
28,673	-2,010	93.45	0.28	29,869	1,196	104.17	0.31
34,101	1,976	106.15	0.33	33,325	-776	97.72	0.34
226,036	10,304	104.78	2.16	222,532	-3,504	98.45	2.27
214,301	3,454	101.64	2.05	214,398	97	100.05	2.19
2,891	6	100.21	0.03	3,111	220	107.61	0.03
8,844	6,844	442.20	0.08	5,023	-3,821	56.80	0.05
460,321	5,464	101.20	4.41	492,656	32,335	107.02	5.03
611,784	548	100.09	5.86	594,851	-16,933	97.23	6.08
607,430	588	100.10	5.82	590,398	-17,032	97.20	6.03
4,354	-40	99.09	0.04	4,453	99	102.27	0.05
3,052	1,543	202.25	0.03	2,255	-797	73.89	0.02
3,052	1,543	202.25	0.03	2,255	-797	73.89	0.02

(予算書より)

(2) 市税決算額の推移

区 分	平成29年度				平成30年度			
	調定額	収入済額	収納率	前年比	調定額	収入済額	収納率	前年比
市税合計	10,862,603	10,584,400	97.44	102.44	10,738,882	10,486,131	97.65	99.07
現年課税分	10,585,595	10,492,751	99.12	102.55	10,502,663	10,408,374	99.10	99.20
滞納繰越分	277,008	91,649	33.09	91.31	236,219	77,757	32.92	84.84
市民税	5,031,315	4,892,942	97.25	103.96	4,929,752	4,809,837	97.57	98.30
個人	4,267,066	4,132,513	96.85	101.34	4,255,336	4,139,310	97.27	100.16
現年課税分	4,126,875	4,083,868	98.96	101.45	4,144,652	4,100,968	98.95	100.42
滞納繰越分	140,191	48,645	34.70	93.03	110,684	38,342	34.64	78.82
法人	764,249	760,429	99.50	120.97	674,416	670,527	99.42	88.18
現年課税分	760,319	758,975	99.82	120.83	671,071	669,450	99.76	88.20
滞納繰越分	3,930	1,454	37.00	301.66	3,345	1,077	32.20	74.07
固定資産税	4,459,664	4,347,616	97.49	101.79	4,436,709	4,331,889	97.64	99.64
純固定資産税	4,427,535	4,315,487	97.47	101.81	4,404,581	4,299,761	97.62	99.64
現年課税分	4,320,559	4,281,752	99.10	101.96	4,306,654	4,268,185	99.11	99.68
滞納繰越分	106,976	33,735	31.54	85.56	97,927	31,576	32.24	93.60
交付金	32,129	32,129	100.00	99.13	32,128	32,128	100.00	99.99
軽自動車税	219,681	208,582	94.95	104.97	227,870	215,953	94.77	103.53
現年課税分	209,854	205,839	98.09	104.77	218,169	213,886	98.04	103.91
滞納繰越分	9,827	2,743	27.91	122.73	9,701	2,067	21.31	75.36
環境性能割								
市たばこ税	503,529	503,531	100.00	95.84	508,394	508,394	100.00	100.97
現年課税分	503,529	503,531	100.00	95.84	508,394	508,394	100.00	100.97
滞納繰越分								
都市計画税	647,761	631,076	97.42	100.21	633,343	617,244	97.46	97.81
現年課税分	631,677	626,004	99.10	100.35	618,781	612,549	98.99	97.85
滞納繰越分	16,084	5,072	31.53	85.39	14,562	4,695	32.24	92.57
入湯税	653	653	100.00	106.01	2,814	2,814	100.00	430.93
現年課税分	653	653	100.00	106.01	2,814	2,814	100.00	430.93

* 前年比は、収入済額

[単位：調定額・収入済額(千円)、収入率・前年比(%)]

平成31年度				令和2年度			
調定額	収入済額	収納率	前年比	調定額	収入済額	収納率	前年比
10,919,987	10,659,727	97.62	101.66	10,831,327	10,531,303	97.23	98.80
10,702,107	10,592,326	98.97	101.77	10,597,797	10,462,885	98.73	98.78
217,880	67,401	30.93	86.68	233,530	68,418	29.30	101.51
4,997,895	4,874,794	97.54	101.35	4,885,135	4,751,618	97.27	97.47
4,280,219	4,160,635	97.21	100.52	4,309,234	4,183,948	97.09	100.56
4,180,766	4,125,771	98.68	100.60	4,200,443	4,147,619	98.74	100.53
99,453	34,864	35.06	90.93	108,791	36,329	33.39	104.20
717,676	714,159	99.51	106.51	575,901	567,670	98.57	79.49
714,415	713,450	99.86	106.57	571,759	566,909	99.15	79.46
3,261	709	21.74	65.83	4,142	761	18.37	107.33
4,523,243	4,415,387	97.62	101.93	4,536,062	4,402,265	97.05	99.70
4,488,995	4,381,139	97.60	101.89	4,502,736	4,368,939	97.03	99.72
4,398,509	4,355,822	99.03	102.05	4,408,378	4,343,791	98.53	99.72
90,486	25,317	27.98	80.18	94,358	25,148	26.65	99.33
34,248	34,248	100.00	106.60	33,326	33,326	100.00	97.31
238,581	225,847	94.66	104.58	250,829	237,506	94.69	105.16
225,851	221,228	97.95	103.43	232,886	228,890	98.28	103.46
10,715	2,604	24.30	125.98	11,693	2,366	20.23	90.86
2,015	2,015	100.00	—	6,250	6,250	100.00	310.17
521,833	521,833	100.00	102.64	518,787	518,720	99.99	99.40
521,833	521,833	100.00	102.64	518,786	518,719	99.99	99.40
				1	1	100.00	
634,854	618,285	97.39	100.17	638,018	618,698	96.97	100.07
620,889	614,378	98.95	100.30	623,472	614,884	98.62	100.08
13,965	3,907	27.98	83.22	14,546	3,814	26.22	97.62
3,581	3,581	100.00	127.26	2,496	2,496	100.00	69.70
3,581	3,581	100.00	127.26	2,496	2,496	100.00	69.70

4 個人市民税

(1) 徴収方法別納税義務者数等の推移

区 分	特 別 徴 収					
	(上段)給与からの特別徴収			(下段)公的年金からの特別徴収		
	納税義務者数 (人)		課税額 (千円)		特別徴収義務者数 (人)	
	前年比 (%)		前年比 (%)		前年比 (%)	
平成30年度	27,675	100.69	3,240,937	101.49	8,348	101.38
	7,337	102.02	204,097	104.40	5	83.33
平成31年度	27,902	100.82	3,268,159	100.84	8,364	100.19
	7,616	103.80	204,721	100.31	4	80.00
令和2年度	27,873	99.90	3,285,503	100.53	8,292	99.14
	7,729	101.48	206,289	100.77	3	75.00
令和3年度	27,912	100.14	3,180,539	96.81	8,349	100.69
	8,118	105.03	216,895	105.14	3	100.00

(2) 所得区分による納税義務者数の推移

区 分	平成30年度			平成31年度		
	納税義務者数 (人)		構成比 (%)	納税義務者数 (人)		構成比 (%)
		内均等割のみ			内均等割のみ	
給与所得者	32,186	2,085	77.16	32,386	2,059	77.25
営業所得者	1,757	274	4.21	1,741	266	4.15
農業所得者	162	37	0.39	130	24	0.31
その他の所得者	7,610	1,637	18.24	7,665	1,679	18.29
合 計	41,715	4,033	100.00	41,922	4,028	100.00

* 所得区分は、所得の種類が複数ある場合、最も多い所得に係る所得で分類しています。

(3) 所得区分による所得割額の推移

区 分	平成30年度		平成31年度	
	所得割額 (千円)	構成比 (%)	所得割額 (千円)	構成比 (%)
給与所得者	3,396,964	85.84	3,445,856	86.57
営業所得者	162,988	4.12	164,372	4.13
農業所得者	13,199	0.33	10,867	0.27
その他の所得者	384,366	9.71	359,457	9.03
合 計	3,957,517	100.00	3,980,552	100.00

普通徴収				合計			
納税義務者数（人）		課税額（千円）		納税義務者数（人）		課税額（千円）	
	前年比（%）		前年比（%）		前年比（%）		前年比（%）
6,731	98.85	658,584	94.80	41,743	100.62	4,103,618	100.49
6,404	95.14	654,401	99.36	41,922	100.43	4,127,281	100.58
6,424	100.31	646,473	98.79	42,026	100.25	4,138,265	100.27
5,757	89.62	640,499	99.08	41,787	99.43	4,037,933	97.58

（課税状況調より）

令和2年度			令和3年度		
納税義務者数（人）		構成比（%）	納税義務者数（人）		構成比（%）
	内均等割のみ			内均等割のみ	
32,437	2,007	77.18	32,137	1,905	76.91
1,724	284	4.10	1,742	252	4.17
122	40	0.29	90	23	0.22
7,743	1,777	18.43	7,818	1,745	18.70
42,026	4,108	100.00	41,787	3,925	100.00

（課税状況調より）

令和2年度		令和3年度	
所得割額（千円）	構成比（%）	所得割額（千円）	構成比（%）
3,464,317	86.80	3,332,957	85.64
160,629	4.02	170,148	4.37
7,308	0.18	6,907	0.18
358,919	9.00	381,664	9.81
3,991,173	100.00	3,891,676	100.00

（課税状況調より）

(4) 課税標準段階別の所得割額等

令和3年度

区 分	納 税 義務者数	構成比 (%)	総所得金額 (千円)	構成比 (%)	所得割額 (千円)	構成比 (%)
10万円以下	1,602	4.23	1,188,021	1.05	13,127	0.34
10万円超100万円以下	13,383	35.35	19,529,622	17.24	417,157	10.72
100万円超200万円以下	11,548	30.50	29,920,569	26.42	945,625	24.30
200万円超300万円以下	5,876	15.52	22,873,243	20.20	811,332	20.85
300万円超400万円以下	2,676	7.07	13,936,112	12.31	535,640	13.76
400万円超550万円以下	1,608	4.25	10,597,850	9.36	429,437	11.03
550万円超700万円以下	474	1.25	3,912,526	3.45	167,716	4.31
700万円超1000万円以下	356	0.94	3,684,215	3.25	170,817	4.39
1000万円超	339	0.89	7,609,309	6.72	400,825	10.30
合 計	37,862	100.00	113,251,467	100.00	3,891,676	100.00

(課税状況調より)

5 法人市民税

(1) 納税義務者数及び調定額の推移

(単位：千円、%)

区 分	納税義務者数		調 定 額			前年比
	件 数	前年比	均等割額	法人税割額	合 計	
平成29年度	1,834	100.66	207,479	552,840	760,319	120.65
平成30年度	1,833	99.95	208,796	462,275	671,071	88.26
平成31年度	1,835	100.11	216,441	497,974	714,415	106.46
令和2年度	1,831	99.78	210,984	360,775	571,759	80.03

(調定より)

(2) 月別調定額の推移

(単位：千円、%)

区 分	平成29年度		平成30年度		平成31年度		令和2年度	
	調定額	構成比	調定額	構成比	調定額	構成比	調定額	構成比
4月	28,139	3.70	27,236	4.06	28,535	3.99	23,598	4.13
5月	213,429	28.07	125,155	18.65	133,644	18.71	123,462	21.59
6月	58,069	7.64	101,053	15.06	123,633	17.31	94,602	16.54
7月	18,795	2.47	22,679	3.38	18,604	2.60	21,315	3.73
8月	36,328	4.78	30,287	4.51	51,763	7.25	29,478	5.16
9月	46,256	6.08	52,259	7.79	43,670	6.11	52,491	9.18
10月	40,254	5.29	37,101	5.53	38,884	5.44	36,283	6.35
11月	150,052	19.74	122,324	18.23	142,203	19.90	91,727	16.04
12月	56,176	7.39	45,096	6.72	41,763	5.85	29,983	5.24
1月	17,543	2.31	9,308	1.39	9,636	1.35	9,890	1.73
2月	57,258	7.53	57,812	8.61	40,409	5.66	22,803	3.99
3月	38,020	5.00	40,761	6.07	41,671	5.83	36,127	6.32
合 計	760,319	100.00	671,071	100.00	714,415	100.00	571,759	100.00

(調定より)

6 固定資産税・都市計画税

(1) 固定資産税 当初調定額の推移

(単位：千円、%)

区 分	平成30年度		平成31年度		令和2年度		令和3年度	
	調定額	構成比	調定額	構成比	調定額	構成比	調定額	構成比
土 地	1,432,341	33.56	1,415,718	32.27	1,404,010	32.11	1,424,719	33.15
家 屋	2,096,771	49.13	2,150,048	49.00	2,198,613	50.28	2,073,871	48.25
償却資産	738,862	17.31	821,891	18.73	769,867	17.61	799,370	18.60
合 計	4,267,974	100.00	4,387,657	100.00	4,372,490	100.00	4,297,960	100.00

(調定より)

(2) 都市計画税 当初調定額の推移

(単位：千円、%)

区 分	平成30年度		平成31年度		令和2年度		令和3年度	
	調定額	構成比	調定額	構成比	調定額	構成比	調定額	構成比
土 地	302,596	49.05	298,457	48.08	295,649	47.38	299,658	49.25
家 屋	314,284	50.95	322,319	51.92	328,294	52.62	308,797	50.75
合 計	616,880	100.00	620,776	100.00	623,943	100.00	608,455	100.00

(調定より)

(3) 固定資産税 納税義務者数の推移 (免税点以上)

(単位：人、%)

区 分	平成30年度		平成31年度		令和2年度		令和3年度	
	納税義務者数	構成比	納税義務者数	構成比	納税義務者数	構成比	納税義務者数	構成比
土 地	25,888	47.14	25,960	47.02	26,125	47.06	26,192	47.16
家 屋	28,234	51.42	28,332	51.32	28,471	51.29	28,488	51.29
償却資産	792	1.44	917	1.66	914	1.65	865	1.56
合 計	54,914	100.00	55,209	100.00	55,510	100.00	55,545	100.00

※納税義務者数合計は延べ人数 (納税通知書発送数は34,897件)

(概要調書より)

(4) 都市計画税 納税義務者数の推移 (免税点以上)

(単位：人、%)

区 分	平成30年度		平成31年度		令和2年度		令和3年度	
	納税義務者数	構成比	納税義務者数	構成比	納税義務者数	構成比	納税義務者数	構成比
土 地	16,928	49.17	16,970	49.14	17,076	49.17	17,143	49.25
家 屋	17,500	50.83	17,564	50.86	17,656	50.83	17,664	50.75
合 計	34,428	100.00	34,534	100.00	34,732	100.00	34,807	100.00

※都市計画税の納税義務者は固定資産税の納税義務者のうち市街化区域のもの

(概要調書より)

(5) 固定資産税 地目別当初課税状況の推移 (免税点以上)

(単位: m²、筆、千円)

区 分	平成30年度		平成31年度		令和2年度		令和3年度		
		構成比		構成比		構成比		構成比	
田	所有者数	4,132	7.96	4,088	7.86	4,056	7.76	4,021	7.68
	地 積	23,158,934	48.77	23,110,810	48.75	23,075,259	48.69	23,128,606	48.71
	筆 数	24,426	19.96	24,228	19.73	24,139	19.61	24,191	19.60
	決定価格	5,702,728	2.17	5,502,042	2.11	5,421,244	2.09	4,983,628	1.90
	課税標準額	3,480,739	3.34	3,421,780	3.32	3,394,732	3.32	3,221,376	3.10
畑	所有者数	4,180	8.05	4,176	8.03	4,177	7.99	4,137	7.90
	地 積	7,667,095	16.14	7,554,237	15.93	7,534,250	15.90	7,377,109	15.53
	筆 数	14,444	11.80	14,400	11.72	14,379	11.68	14,113	11.44
	決定価格	4,664,155	1.77	4,527,080	1.74	4,507,219	1.75	4,256,673	1.63
	課税標準額	2,161,596	2.07	2,118,412	2.06	2,110,873	2.07	2,005,400	1.94
宅地	所有者数	41,240	79.46	41,411	79.60	41,632	79.66	41,788	79.83
	地 積	14,458,905	30.45	14,499,812	30.58	14,486,120	30.56	14,665,094	30.88
	筆 数	78,044	63.78	78,642	64.04	78,900	64.11	79,386	64.33
	決定価格	237,994,801	90.49	235,612,432	90.53	233,078,749	90.28	237,405,539	90.78
	課税標準額	88,307,926	84.79	87,261,821	84.74	85,973,535	84.25	88,042,782	85.03
その他 山林 池沼 原野 雑種地	所有者数	2,349	4.53	2,348	4.51	2,398	4.59	2,402	4.59
	地 積	2,204,822	4.64	2,246,381	4.74	2,299,446	4.85	2,316,308	4.88
	筆 数	5,456	4.46	5,536	4.51	5,661	4.60	5,710	4.63
	決定価格	14,650,353	5.57	14,613,419	5.62	15,169,352	5.88	14,873,680	5.69
	課税標準額	10,204,506	9.80	10,173,665	9.88	10,569,587	10.36	10,279,679	9.93
合計	のべ所有者数	51,901	100.00	52,023	100.00	52,263	100.00	52,348	100.00
	地 積	47,489,756	100.00	47,411,240	100.00	47,395,075	100.00	47,487,117	100.00
	筆 数	122,370	100.00	122,806	100.00	123,079	100.00	123,400	100.00
	決定価格	263,012,037	100.00	260,254,973	100.00	258,176,564	100.00	261,519,520	100.00
	課税標準額	104,154,767	100.00	102,975,678	100.00	102,048,727	100.00	103,549,237	100.00

(概要調書より)

(6) 固定資産税 家屋の構造及び種類別当初課税状況の推移 (免税点以上)

区 分			平成30年度			平成31年度		
				前年比	構成比		前年比	構成比
木 造	住 宅 アパ-ト	棟 数	27,480	100.24	61.53	27,630	100.55	61.79
		床面積	3,044,121	100.49	53.55	3,066,595	100.74	53.82
		決定価格	79,081,096	95.69	51.88	82,098,559	103.82	52.52
	事務所 店 舗	棟 数	565	100.18	1.27	569	100.71	1.27
		床面積	55,308	101.45	0.97	56,038	101.32	0.98
		決定価格	1,212,727	96.72	0.80	1,257,342	103.68	0.80
	工 場 倉 庫 その他	棟 数	7,070	98.62	15.82	6,945	98.23	15.52
		床面積	328,199	98.33	5.78	323,711	98.63	5.69
		決定価格	1,673,331	95.72	1.10	1,692,206	101.13	1.08
	計	棟 数	35,115	99.91	78.62	35,144	100.08	78.59
		床面積	3,427,628	100.30	60.30	3,446,344	100.55	60.48
		決定価格	81,967,154	95.71	53.78	85,048,107	103.76	54.40
非 木 造	住 宅 アパ-ト	棟 数	3,786	100.34	8.48	3,797	100.29	8.49
		床面積	601,442	100.46	10.58	603,202	100.29	10.59
		決定価格	20,048,485	96.77	13.15	20,326,281	101.39	13.00
	事務所 店 舗	棟 数	733	100.41	1.64	728	99.32	1.64
		床面積	323,617	101.68	5.69	316,140	97.69	5.55
		決定価格	15,972,850	99.94	10.48	16,132,708	101.00	10.32
	工 場 倉 庫 その他	棟 数	5,028	100.52	11.26	5,047	100.38	11.29
		床面積	1,331,943	101.14	23.43	1,332,667	100.05	23.39
		決定価格	34,433,437	98.27	22.59	34,826,238	101.14	22.28
	計	棟 数	9,547	100.44	21.38	9,572	100.26	21.41
		床面積	2,257,002	101.03	39.70	2,252,009	99.78	39.52
		決定価格	70,454,772	98.21	46.22	71,285,227	101.18	45.60
合 計	棟 数	44,662	100.02	100.00	44,716	100.12	100.00	
	床面積	5,684,630	100.59	100.00	5,698,353	100.24	100.00	
	決定価格	152,421,926	96.85	100.00	156,333,334	102.57	100.00	

(単位：棟、㎡、千円)

令和2年度			令和3年度		
	前年比	構成比		前年比	構成比
27,688	100.21	61.97	27,726	100.14	62.28
3,027,727	98.73	53.61	3,040,448	100.42	54.25
83,970,036	102.28	52.85	80,146,881	95.45	53.06
570	100.18	1.28	502	88.07	1.13
56,510	100.84	1.00	45,588	80.67	0.81
1,287,327	102.38	0.81	933,687	72.53	0.62
6,834	98.40	15.28	6,803	99.55	15.27
318,894	98.51	5.66	321,616	100.85	5.75
1,702,004	100.58	1.07	1,806,350	106.13	1.20
35,092	99.85	78.54	35,031	99.83	78.69
3,403,131	98.75	60.25	3,407,652	100.13	60.80
86,959,367	102.25	54.73	82,886,918	95.32	54.88
3,812	100.40	8.53	3,811	99.97	8.56
603,903	100.12	10.69	601,275	99.56	10.73
20,559,877	101.15	12.94	19,901,545	96.80	13.18
721	99.04	1.64	698	96.81	1.64
310,478	98.21	5.50	292,560	94.23	5.22
16,006,004	99.21	10.07	14,770,470	92.28	9.78
5,058	100.22	11.32	4,979	98.44	11.18
1,330,455	99.83	23.56	1,303,282	97.96	23.25
35,358,706	101.53	22.25	33,483,305	94.70	22.17
9,591	100.20	21.46	9,488	98.93	21.31
2,244,836	99.68	39.75	2,197,117	97.87	39.20
71,924,587	100.90	45.27	68,155,320	94.76	45.12
44,683	99.93	100.00	44,519	99.63	100.00
5,647,967	99.12	100.00	5,604,769	99.24	100.00
158,883,954	101.63	100.00	151,042,238	95.06	100.00

(概要調書より)

(7) 固定資産税 新增築家屋に係る構造及び種類別当初課税状況の推移(免税点以上)

区 分		平成30年度			平成31年度			
			前年比	構成比		前年比	構成比	
木 造	住 宅 アパ-ト	棟 数	301	84.08	73.41	385	127.91	81.74
		床面積	34,386	76.24	53.47	44,505	129.43	76.56
		決定価格	2,555,917	80.97	54.42	3,271,599	128.00	77.37
	事 務 所 店 舗	棟 数	10	125.00	2.43	6	60.00	1.27
		床面積	1,184	95.64	1.85	851	71.88	1.46
		決定価格	65,836	88.76	1.40	48,342	73.43	1.14
	工 場 倉 庫 その他	棟 数	9	128.57	2.20	16	177.78	3.40
		床面積	374	115.43	0.58	722	193.05	1.24
		決定価格	13,900	110.24	0.30	33,147	238.47	0.78
	計	棟 数	320	85.79	78.05	407	127.19	86.41
		床面積	35,944	77.03	55.89	46,078	128.19	79.27
		決定価格	2,635,653	81.26	56.13	3,353,088	127.22	79.30
非 木 造	住 宅 アパ-ト	棟 数	28	80.00	6.83	20	71.43	4.24
		床面積	4,142	68.16	6.44	3,421	82.59	5.89
		決定価格	366,546	69.93	7.81	307,950	84.01	7.27
	事 務 所 店 舗	棟 数	12	100.00	2.93	6	50.00	1.27
		床面積	7,240	192.35	11.26	1,718	23.73	2.96
		決定価格	617,375	282.26	13.15	108,089	17.51	2.56
	工 場 倉 庫 その他	棟 数	50	131.58	12.20	38	76.00	8.07
		床面積	16,988	199.88	26.41	6,913	40.69	11.89
		決定価格	1,076,423	188.51	22.92	459,456	42.68	10.87
	計	棟 数	90	105.88	21.95	64	71.11	13.59
		床面積	28,370	154.69	44.11	12,052	42.48	20.73
		決定価格	2,060,344	156.81	43.87	875,495	42.49	20.70
合 計	棟 数	410	89.52	100.00	471	114.88	100.00	
	床面積	64,314	98.94	100.00	58,130	90.38	100.00	
	決定価格	4,695,997	103.04	100.00	4,228,583	90.05	100.00	

(単位：棟、㎡、千円)

令和2年度			令和3年度		
	前年比	構成比		前年比	構成比
331	85.97	78.81	255	77.04	75.00
40,522	91.05	73.12	33,211	81.96	73.87
2,981,328	91.13	77.67	2,618,254	87.82	73.38
5	83.33	1.19	3	60.00	0.88
588	69.10	1.06	305	51.87	0.68
30,350	62.78	0.79	20,643	68.02	0.58
12	75.00	2.86	14	116.67	4.12
673	93.21	1.21	646	95.99	1.44
24,977	75.35	0.65	38,874	155.64	1.09
348	85.50	82.86	272	78.16	80.00
41,783	90.68	75.39	34,162	81.76	75.98
3,036,655	90.56	79.11	2,677,771	88.18	75.05
27	135.00	6.42	30	111.11	8.81
3,607	105.44	6.51	3,908	108.34	8.69
315,243	102.37	8.20	368,798	116.99	10.33
2	33.33	0.48	7	350.00	2.06
303	17.64	0.55	4,439	1,465.02	9.87
11,005	10.18	0.29	362,860	3,297.23	10.17
43	113.16	10.24	31	72.09	9.12
9,728	140.72	17.55	2,451	25.20	5.45
475,722	103.54	12.39	158,552	33.33	4.44
72	112.50	17.14	68	94.44	20.00
13,638	113.16	24.61	10,798	79.18	24.02
801,970	91.60	20.89	890,210	111.00	24.95
420	89.17	100.00	340	80.95	100.00
55,421	95.34	100.00	44,960	81.12	100.00
3,838,625	90.78	100.00	3,567,981	92.95	100.00

(概要調書より)

(8) 都市計画税 地目別当初課税状況の推移 (免税点以上)

区 分		平成30年度		平成31年度	
			構成比		構成比
宅 地	地積	7,213	86.25	7,225	86.44
	筆数	29,342	89.96	29,422	90.00
	決定価格	175,111,466	91.20	173,209,791	91.32
	課税標準	89,519,112	88.53	88,433,596	88.67
農 地	地積	629	7.52	606	7.25
	筆数	1,431	4.39	1,394	4.26
	決定価格	6,657,894	3.47	6,276,121	3.31
	課税標準	4,444,476	4.40	4,189,999	4.20
その他	地積	521	6.23	527	6.31
	筆数	1,844	5.65	1,875	5.74
	決定価格	10,234,049	5.33	10,184,981	5.37
	課税標準	7,148,566	7.07	7,109,605	7.13
合 計	地積	8,363	100.00	8,358	100.00
	筆数	32,617	100.00	32,691	100.00
	決定価格	192,003,409	100.00	189,670,893	100.00
	課税標準	101,112,154	100.00	99,733,200	100.00

(9) 都市計画税 家屋の構造別当初課税状況の推移 (免税点以上)

区 分		平成30年度		平成31年度	
			構成比		構成比
木 造	棟数	19,341	78.44	19,401	78.47
	床面積	1,919,554	53.85	1,933,613	54.10
	決定価格	48,313,794	46.02	50,249,002	46.67
	課税標準	48,310,942	46.05	50,246,150	46.71
木造以外	棟数	5,316	21.56	5,323	21.53
	床面積	1,645,297	46.15	1,640,238	45.90
	決定価格	56,672,807	53.98	57,417,702	53.33
	課税標準	56,587,543	53.95	57,332,438	53.29
合 計	棟数	24,657	100.00	24,724	100.00
	床面積	3,564,851	100.00	3,573,851	100.00
	決定価格	104,986,601	100.00	107,666,704	100.00
	課税標準	104,898,485	100.00	107,578,588	100.00

(単位：千㎡、筆、千円)

令和2年度		令和3年度	
	構成比		構成比
7,208	86.27	7,359	86.78
29,421	89.87	29,536	89.98
171,208,269	91.04	171,662,436	91.56
87,216,694	88.28	86,298,797	88.84
601	7.19	580	6.84
1,373	4.19	1,343	4.09
6,174,104	3.28	5,533,793	2.95
4,121,868	4.17	3,672,116	3.78
546	6.54	541	6.38
1,944	5.94	1,946	5.93
10,672,869	5.68	10,285,959	5.49
7,458,368	7.55	7,164,613	7.38
8,355	100.00	8,480	100.00
32,738	100.00	32,825	100.00
188,055,242	100.00	187,482,188	100.00
98,796,930	100.00	97,135,526	100.00

(単位：棟、㎡、千円)

令和2年度		令和3年度	
	構成比		構成比
19,407	78.50	19,384	78.68
1,943,562	54.38	1,946,576	54.95
51,793,151	47.25	49,127,078	47.16
51,790,298	47.27	49,098,362	47.64
5,315	21.50	5,251	21.32
1,630,659	45.62	1,595,742	45.05
57,825,342	52.75	55,048,244	52.84
57,782,044	52.73	53,971,867	52.36
24,722	100.00	24,635	100.00
3,574,221	100.00	3,542,318	100.00
109,618,493	100.00	104,175,322	100.00
109,572,342	100.00	103,070,229	100.00

(10) 国有資産等所在市町村交付金の推移

区 分	平成30年度		平成31年度	
		前年比		前年比
埼玉県総務部管財課	2,987,700	100.00	3,097,600	103.68
埼玉県都市整備部住宅課	8,145,200	100.00	10,142,600	124.52
埼玉県企業局	20,861,200	100.00	20,861,200	100.00
関東財務局	133,500	98.67	147,000	110.11
合 計	32,127,600	99.99	34,248,400	106.60

(単位：円、%)

令和2年度		令和3年度	
	前年比		前年比
3,097,600	100.00	3,097,600	100.00
9,226,200	90.96	9,226,200	100.00
20,861,200	100.00	20,861,200	100.00
140,800	95.78	134,900	95.81
33,325,800	97.31	33,319,900	99.98

(調定より)

7 軽自動車税

課税台数及び当初調定額の推移

区 分		平成30年度			平成31年度			
		台 数	調 定 額		台 数	調 定 額		
			金額(千円)	構成比(%)		金額(千円)	構成比(%)	
原 動 機 付 自 転 車	50cc以下	2,488	4,976	2.26	2,366	4,732	2.07	
	90cc以下	259	518	0.23	250	500	0.22	
	125cc以下	477	1,145	0.52	521	1,250	0.55	
	ミニカー	56	207	0.09	56	207	0.09	
	小 計	3,280	6,846	3.11	3,193	6,689	2.93	
軽 自 動 車	二 輪 車	941	3,388	1.54	944	3,398	1.49	
	三 輪 車	1	4	0.00	1	4	0.00	
	四輪 乗用	営業用	0	0	0.00	0	0	0.00
		自家用	19,324	169,467	76.87	19,534	177,128	77.58
	四輪 貨物	営業用	150	508	0.23	168	592	0.26
		自家用	5,206	25,409	11.52	5,139	25,529	11.18
	小 計	25,622	198,776	90.16	25,786	206,651	90.52	
小 型 特 殊 自 動 車	農 耕 用	2,447	5,873	2.66	2,419	5,806	2.54	
	特殊作業用	241	1,422	0.64	245	1,446	0.63	
	小 計	2,688	7,295	3.30	2,664	7,252	3.17	
二輪の小型自動車		1,259	7,554	3.43	1,285	7,710	3.38	
合 計		32,849	220,471	100.00	32,928	228,302	100.00	

令和 2年度			令和 3年度		
台 数	調 定 額		台 数	調 定 額	
	金額(千円)	構成比(%)		金額(千円)	構成比(%)
2,264	4,528	1.92	2,177	4,354	1.77
248	496	0.21	254	508	0.21
551	1,322	0.56	597	1,433	0.58
51	189	0.08	49	181	0.07
3,114	6,535	2.77	3,077	6,476	2.63
929	3,344	1.42	976	3,514	1.43
1	4	0.00	1	4	0.00
0	0	0.00	0	0	0.00
19,792	184,962	78.40	20,107	194,315	79.06
173	621	0.26	193	709	0.29
5,061	25,482	10.80	5,024	25,661	10.44
25,956	214,413	90.89	26,301	224,203	91.22
2,398	5,755	2.44	2,338	5,611	2.28
241	1,422	0.60	249	1,469	0.60
2,639	7,177	3.04	2,587	7,080	2.88
1,298	7,788	3.30	1,339	8,034	3.27
33,007	235,913	100.00	33,304	245,793	100.00

(調定より)

8 市たばこ税

月別売渡し本数の申告及び調定額の推移

区 分	平成29年度			平成30年度		
	売渡し本数	構成比 (%)	前年比 (%)	売渡し本数	構成比 (%)	前年比 (%)
	調定額(千円)			調定額(千円)		
4月	8,684,865	8.92	89.56	8,145,155	8.15	93.79
	44,472	8.83	90.43	42,153	8.29	94.79
5月	7,722,733	7.93	92.78	7,784,610	7.79	100.80
	40,187	7.98	93.22	40,659	8.00	101.17
6月	8,580,821	8.81	96.40	8,231,451	8.24	95.93
	43,572	8.65	96.71	42,379	8.34	97.26
7月	8,410,873	8.64	98.70	8,040,856	8.05	95.60
	43,551	8.65	99.22	41,969	8.25	96.37
8月	8,358,536	8.58	96.11	7,965,149	7.97	95.29
	43,301	8.61	96.72	41,584	8.18	96.03
9月	8,330,315	8.56	92.98	8,452,333	8.46	101.46
	43,188	8.58	93.55	44,127	8.68	102.17
10月	8,312,639	8.54	99.54	10,929,882	10.94	131.49
	43,083	8.56	100.23	57,177	11.25	132.71
11月	8,064,862	8.28	94.82	5,897,646	5.90	73.13
	41,809	8.30	95.48	33,130	6.52	79.24
12月	8,072,054	8.29	102.39	12,839,509	12.85	159.06
	41,915	8.32	103.24	43,846	8.62	104.61
1月	8,384,489	8.61	94.04	7,845,326	7.85	93.57
	43,477	8.63	94.69	43,688	8.59	100.49
2月	7,285,497	7.48	94.51	6,950,072	6.96	95.40
	37,808	7.51	95.10	39,185	7.71	103.64
3月	7,163,629	7.36	91.88	6,829,724	6.84	95.34
	37,165	7.38	92.50	38,497	7.57	103.58
合 計	97,371,313	100.00	95.22	99,911,713	100.00	102.61
	503,528	100.00	95.84	508,394	100.00	100.97

9 入湯税

納税義務者数及び調定額の推移

区 分	平成29年度		平成30年度	
		前年比(%)		前年比(%)
入湯客数(人)	109,848	93.26	196,978	179.32
納税義務者数(人)	4,353	106.04	18,761	430.99
調定額(千円)	652	106.02	2,814	431.60

平成31年度			令和2年度		
売渡し本数	構成比 (%)	前年比 (%)	売渡し本数	構成比 (%)	前年比 (%)
調定額(千円)			調定額(千円)		
7,623,024	8.27	93.59	7,354,693	7.92	96.48
42,957	8.23	101.91	41,863	8.07	97.45
7,625,421	8.27	97.96	7,318,241	7.88	95.97
42,984	8.23	105.72	41,655	8.23	96.91
8,487,758	9.21	103.11	7,493,656	8.07	88.29
47,886	9.18	112.99	42,654	8.22	89.07
7,289,111	7.91	90.65	7,617,205	8.20	104.50
41,097	7.88	97.92	43,357	8.36	105.50
8,114,328	8.80	101.87	7,922,719	8.53	97.64
45,774	8.77	110.08	45,096	8.69	98.52
8,094,716	8.78	95.77	7,578,726	8.16	93.63
45,632	8.74	103.41	43,138	8.32	94.53
8,375,412	9.09	76.63	10,096,745	10.87	120.55
47,447	9.09	82.98	57,471	11.08	121.13
7,109,107	7.71	120.54	5,693,545	6.13	80.09
40,478	7.76	122.18	34,740	6.70	85.82
7,255,983	7.87	56.51	11,016,361	11.86	151.82
41,211	7.90	93.99	42,282	8.15	102.60
7,853,402	8.52	100.10	7,340,312	7.90	93.47
44,695	8.57	102.30	44,937	8.66	100.54
7,383,808	8.01	106.24	6,938,320	7.47	93.97
42,029	8.05	107.26	41,708	8.04	99.24
6,964,684	7.56	101.98	6,514,965	7.01	93.54
39,643	7.60	102.98	39,885	7.69	100.61
92,176,754	100.00	92.26	92,885,488	100.00	100.77
521,833	100.00	102.64	518,786	100.21	99.42

(調定及び申告書より)

平成31年度		令和2年度	
	前年比(%)		前年比(%)
144,510	73.36	123,742	85.63
23,873	127.25	16,641	69.71
3,580	127.22	2,496	69.72

(調定及び申告書より)

10 国民健康保険税

(1) 加入状況の推移

区 分	平成29年度	平成30年度	平成31年度	令和2年度
加入世帯数	12,766	12,391	12,173	12,234
総世帯数	34,501	34,778	35,143	35,350
加入率(%)	37.00	35.63	34.64	34.61
被保険者数	21,078	20,212	19,556	19,373
総人口	81,751	81,187	80,506	79,910
加入率(%)	25.78	24.90	24.29	24.24

(課税状況調より)

(2) 当初予算額の推移

区 分	平成30年度			平成31年度		
	当初予算額	前年比	構成比	当初予算額	前年比	構成比
一般分	1,653,567	96.36	98.95	1,628,231	98.47	99.60
現年課税分	1,568,537	96.42	93.87	1,545,082	98.50	94.52
医療分	1,118,778	96.57	66.95	1,100,318	98.35	67.31
後期分	363,930	95.50	21.78	361,375	99.30	22.11
介護分	85,829	98.56	5.14	83,389	97.16	5.10
滞納繰越分	85,030	95.20	5.09	83,149	97.79	5.09
医療分	57,950	92.79	3.50	56,601	97.67	3.50
後期分	20,444	101.84	1.22	19,859	97.14	1.21
介護分	6,636	97.69	0.40	6,689	100.80	0.41
退職分	17,488	25.47	1.05	6,482	37.07	0.40
現年課税分	13,013	20.35	0.78	2,105	16.18	0.13
医療分	8,347	20.12	0.50	1,316	15.77	0.08
後期分	2,768	20.50	0.76	530	19.15	0.76
介護分	1,898	21.19	0.11	259	13.65	0.02
滞納繰越分	4,475	95.23	0.27	4,377	97.81	0.27
医療分	3,050	92.82	0.19	2,979	97.67	0.19
後期分	1,076	101.89	0.06	1,046	97.21	0.06
介護分	349	97.76	0.02	352	100.86	0.02
合 計	1,671,055	93.63	100.00	1,634,713	97.83	100.00

国民健康保険加入状況の推移

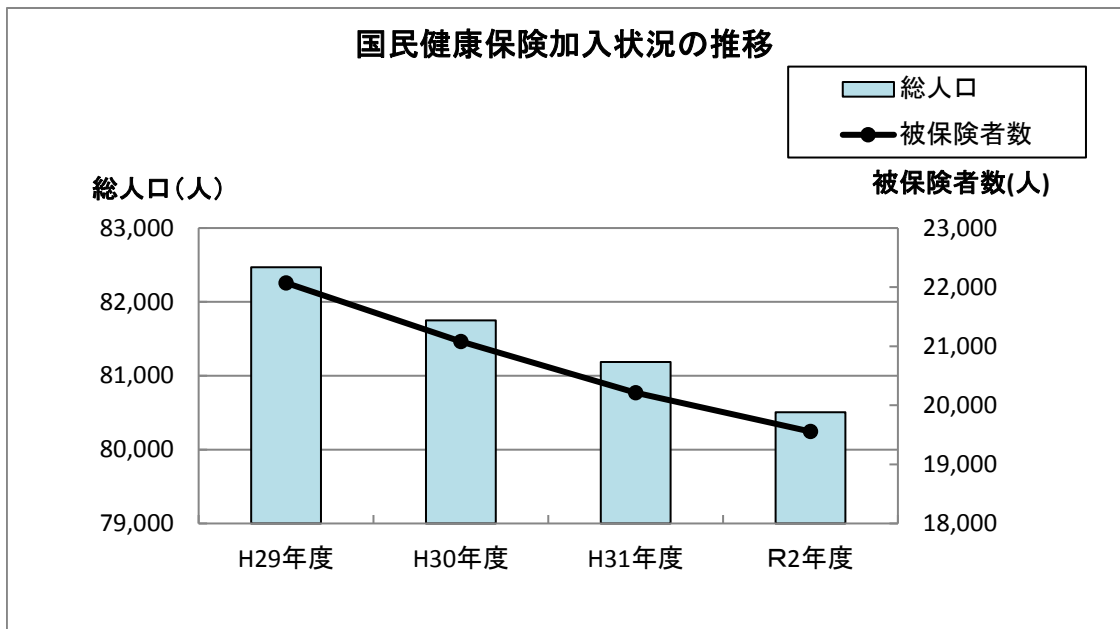

(単位：千円、%)

令和2年度			令和3年度		
当初予算額	前年比	構成比	当初予算額	前年比	構成比
1,592,358	97.80	99.69	1,559,789	97.95	99.72
1,510,851	97.78	94.59	1,475,897	97.69	94.35
1,067,123	96.98	66.81	1,045,558	97.98	66.84
346,373	95.85	21.69	338,849	97.83	21.66
97,355	116.75	6.09	91,490	93.98	5.85
81,507	98.03	5.10	83,892	102.93	5.36
55,819	98.62	3.49	57,304	102.66	3.66
19,620	98.80	1.23	20,071	102.30	1.28
6,068	90.72	0.38	6,517	107.40	0.42
4,935	76.13	0.31	4,416	89.48	0.28
644	30.59	0.04	0	0.00	0.00
380	28.88	0.02	0	0.00	0.00
178	33.58	0.01	0	0.00	0.00
86	33.20	0.01	0	0.00	0.00
4,291	98.04	0.27	4,416	102.91	0.28
2,938	98.62	0.18	3,016	102.65	0.19
1,033	98.76	0.06	1,057	102.32	0.07
320	90.91	0.02	343	107.19	0.02
1,597,293	97.71	100.00	1,564,205	97.93	100.00

(3) 歳入決算額の推移

区 分	平成29年度				平成30年度			
	調定額	収入済額	収入率	前年比	調定額	収入済額	収入率	前年比
一般分	2,153,255	1,709,703	79.40	97.09	2,054,405	1,668,524	81.22	97.59
現年課税分	1,727,438	1,601,610	92.72	97.06	1,688,159	1,568,988	92.94	97.96
医療分	1,228,236	1,143,768	93.12	97.32	1,197,078	1,117,331	93.34	97.69
後期分	403,682	372,695	92.32	96.82	396,891	367,502	92.60	98.61
介護分	95,520	85,147	89.14	94.71	94,190	84,155	89.35	98.83
滞納繰越分	425,817	108,093	25.38	97.48	366,246	99,536	27.18	92.08
医療分	285,387	72,445	25.38	93.68	245,740	66,786	27.18	92.19
後期分	103,778	26,344	25.38	107.19	89,061	24,204	27.18	91.88
介護分	36,652	9,304	25.38	103.65	31,445	8,546	27.18	91.85
退職分	41,307	35,117	85.01	43.44	16,173	12,719	78.64	36.22
現年課税分	33,936	33,246	97.97	43.37	11,766	11,521	97.92	34.65
医療分	21,975	21,542	98.03	43.19	7,640	7,490	98.04	34.77
後期分	7,265	7,099	97.72	43.75	2,563	2,507	97.82	35.31
介護分	4,696	4,605	98.06	43.59	1,563	1,524	97.50	33.09
滞納繰越分	7,371	1,871	25.38	44.71	4,407	1,198	27.18	64.03
医療分	4,589	1,165	25.39	39.21	2,744	746	27.19	64.03
後期分	1,698	431	25.38	65.01	1,030	280	27.18	64.97
介護分	1,084	275	25.37	49.91	633	172	27.17	62.55
合 計	2,194,562	1,744,820	79.51	94.73	2,070,578	1,681,243	81.20	96.36

(単位：千円、%)

平成31年度				令和2年度			
調定額	収入済額	収入率	前年比	調定額	収入済額	収入率	前年比
1,963,331	1,601,969	81.59	96.01	1,941,055	1,569,442	80.86	97.97
1,650,777	1,522,827	92.25	97.06	1,618,620	1,494,480	92.33	98.14
1,173,937	1,087,969	92.68	97.37	1,141,071	1,056,496	92.59	97.11
386,045	354,663	91.87	96.51	373,121	345,029	92.47	97.28
90,795	80,195	88.33	95.29	104,428	92,955	89.01	115.91
312,554	79,142	25.32	79.51	322,435	74,962	23.25	94.72
210,683	53,347	25.32	79.88	217,698	50,319	23.11	94.32
75,718	19,173	25.32	79.21	78,270	18,053	23.07	94.16
26,153	6,622	25.32	77.49	26,467	6,590	24.90	99.52
3,086	1,397	45.27	10.98	1,516	113	7.45	8.09
824	824	100.00	7.15	5	5	100.00	0.61
498	498	100.00	6.65	4	4	100.00	0.80
202	202	100.00	8.06	1	1	100.00	0.50
124	124	100.00	8.14	0	0	0.00	0.00
2,262	573	25.33	47.83	1,511	108	7.15	18.85
1,424	361	25.35	48.39	953	69	7.24	19.11
515	130	25.24	46.43	344	24	6.98	18.46
323	82	25.39	47.67	214	15	7.01	18.29
1,966,417	1,603,366	81.54	95.37	1,942,571	1,569,555	80.80	97.89

(決算書より)

11 収 納

(1) 納付方法別収納状況の推移 (市税)

区 分		平成 29 年度			平成 30 年度			
			前年比	構成比		前年比	構成比	
市県民税普通徴収	一般	件 数	12,118	95.95	33.90	11,555	95.35	32.32
		収納額	435,542,747	103.78	36.06	410,942,263	94.35	35.87
	口座 振替	件 数	11,241	98.03	31.45	12,221	108.72	34.19
		収納額	258,342,231	96.30	21.39	280,560,426	108.60	24.49
	合計	件 数	12,387	93.02	34.65	11,970	96.63	33.49
		収納額	513,853,177	109.95	42.55	454,143,164	88.38	39.64
	合計	件 数	35,746	95.54	100.00	35,746	100.00	100.00
		収納額	1,207,738,155	104.54	100.00	1,145,645,853	94.86	100.00
		調定額	1,273,366,800	103.65	-	1,213,454,300	95.29	-
		収納率	94.85	100.86	-	94.41	99.54	-
固定資産・都市計画税	一般	件 数	43,613	98.43	31.70	41,828	95.91	30.41
		収納額	2,385,542,681	101.33	48.61	2,329,859,682	97.67	47.73
	口座 振替	件 数	25,707	105.30	18.68	28,059	109.15	20.39
		収納額	444,809,175	106.96	9.06	468,800,150	105.39	9.61
	合計	件 数	68,266	100.02	49.62	67,699	99.17	49.20
		収納額	2,077,403,500	101.19	42.33	2,082,073,900	100.22	42.66
	合計	件 数	137,586	100.45	100.00	137,586	100.00	100.00
		収納額	4,907,755,356	101.76	100.00	4,880,733,732	99.45	100.00
		調定額	4,952,236,700	101.65	-	4,925,434,300	99.46	-
		収納率	99.10	100.10	-	99.09	99.99	-
軽自動車税	一般	件 数	11,332	93.64	35.31	10,718	94.58	33.40
		収納額	74,224,786	98.94	36.06	72,441,641	97.60	33.87
	口座 振替	件 数	12,293	107.09	38.31	13,070	106.32	40.73
		収納額	83,676,300	111.94	40.65	92,565,159	110.62	43.28
	合計	件 数	8,464	98.16	26.38	8,301	98.07	25.87
		収納額	47,937,600	102.64	23.29	48,879,000	101.96	22.85
	合計	件 数	32,089	99.64	100.00	32,089	100.00	100.00
		収納額	205,838,686	104.77	100.00	213,885,800	103.91	100.00
		調定額	209,853,900	104.34	-	218,169,400	103.96	-
		収納率	98.09	100.41	-	98.04	99.95	-
合 計	一般	件 数	67,063	97.14	32.65	64,101	95.58	31.21
		収納額	2,895,310,214	101.63	45.80	2,813,243,586	97.17	45.08
	口座 振替	件 数	49,241	103.97	23.97	53,350	108.34	25.97
		収納額	786,827,706	103.68	12.45	841,925,735	107.00	13.49
	合計	件 数	89,117	98.81	43.38	87,970	98.71	42.82
		収納額	2,639,194,277	102.81	41.75	2,585,096,064	97.95	41.43
	合計	件 数	205,421	99.43	100.00	205,421	100.00	100.00
		収納額	6,321,332,197	102.37	100.00	6,240,265,385	98.72	100.00
		調定額	6,435,457,400	102.13	-	6,357,058,000	98.78	-
		収納率	98.23	100.24	-	98.16	99.94	-

(単位：円、%)

平成31年度			令和2年度		
	前年比	構成比		前年比	構成比
9,735	84.25	29.03	9,916	101.86	29.11
413,724,817	100.68	36.36	361,239,837	87.31	32.55
11,959	97.86	35.66	12,949	108.28	38.01
276,567,121	98.58	24.31	303,368,799	109.69	27.34
11,841	98.92	35.31	11,203	94.61	32.88
447,499,519	98.54	39.33	445,037,707	99.45	40.11
33,535	93.81	100.00	34,068	101.59	100.00
1,137,791,457	99.31	100.00	1,109,646,343	97.53	100.00
1,222,902,300	100.78	-	1,192,421,300	97.51	-
93.04	98.55	-	93.06	100.02	-
41,326	98.80	30.03	38,033	92.03	27.63
2,269,555,907	97.41	45.66	2,191,037,827	96.54	44.18
28,947	103.16	21.04	32,757	113.16	23.79
497,891,710	106.21	10.02	573,104,000	115.11	11.56
67,337	99.47	48.93	66,884	99.33	48.58
2,202,751,750	105.80	44.32	2,194,534,700	99.63	44.26
137,610	100.02	100.00	137,674	100.05	100.00
4,970,199,367	101.83	100.00	4,958,676,527	99.77	100.00
5,019,397,600	101.91	-	5,031,850,400	100.25	-
99.02	99.93	-	98.55	99.52	-
10,587	98.78	32.95	9,191	86.81	28.54
74,102,200	102.29	33.50	65,671,200	88.62	28.69
13,323	101.94	41.47	14,859	111.53	46.14
97,548,200	105.38	44.09	112,322,600	115.15	49.07
8,219	99.01	25.58	8,156	99.23	25.32
49,577,400	101.43	22.41	50,896,300	102.66	22.24
32,129	100.12	100.00	32,206	100.24	100.00
221,227,800	103.43	100.00	228,890,100	103.46	100.00
225,850,700	103.52	-	232,886,900	103.12	-
97.95	99.91	-	98.28	100.34	-
61,648	96.17	30.33	57,140	92.69	28.01
2,757,382,924	98.01	43.56	2,617,948,864	94.94	41.58
54,229	101.65	26.68	60,565	111.68	29.70
872,007,031	103.57	13.78	988,795,399	113.39	15.70
87,397	99.35	42.99	86,243	98.68	42.29
2,699,828,669	104.44	42.66	2,690,468,707	99.65	42.72
203,274	98.95	100.00	203,948	100.33	100.00
6,329,218,624	101.43	100.00	6,297,212,970	99.49	100.00
6,468,150,600	101.75	-	6,457,158,600	99.83	-
97.85	99.68	-	97.52	99.66	-

(調定及び収納集計より)

(2) 納付方法別収納状況の推移 (国民健康保険税)

区 分		平成29年度			平成30年度			
			前年比	構成比		前年比	構成比	
国民健康保険税	一般	件数	33,681	121.11	29.84	33,893	100.63	30.85
		収納額	372,403,089	84.03	22.78	363,041,480	97.49	22.97
	口座振替	件数	20,753	112.40	18.38	18,932	91.23	17.23
		収納額	276,622,607	98.68	16.92	265,466,691	95.97	16.80
	年金特徴	件数	50,426	96.29	44.67	48,490	96.16	44.13
		収納額	873,351,500	96.07	53.42	828,550,600	94.87	52.42
	合計	件数	8,031	110.42	7.11	8,563	106.62	7.79
		収納額	112,478,100	119.40	6.88	123,450,700	109.76	7.81
	合計	件数	112,891	106.61	100.00	109,878	97.33	100.00
		収納額	1,634,855,296	94.68	100.00	1,580,509,471	96.68	100.00
調定額		1,761,374,500	93.83	-	1,699,924,000	96.51	-	
	収納率	92.82	100.91	-	92.98	100.17	-	

(3) 納付方法別徴収状況の推移 (市税・国民健康保険税)

区 分		平成28年度			平成30年度			
			前年比	構成比		前年比	構成比	
市税・国民健康保険税	一般	件数	100,744	104.05	31.65	25,427	25.24	23.73
		収納額	3,267,713,303	99.26	41.07	341,911,644	10.46	20.47
	口座振替	件数	69,994	106.34	21.99	18,210	26.02	16.99
		収納額	1,063,450,313	102.33	13.37	355,260,620	33.41	21.26
	年金特徴	件数	139,543	97.88	43.84	54,430	39.01	50.79
		収納額	3,512,545,777	101.05	44.15	838,764,700	23.88	50.20
	合計	件数	8,031	110.42	2.52	9,099	113.30	8.49
		収納額	112,478,100	119.40	1.41	134,839,600	119.88	8.07
	合計	件数	318,312	101.86	100.00	107,166	33.67	100.00
		収納額	7,956,187,493	100.69	100.00	1,670,776,564	21.00	100.00
調定額		8,196,831,900	100.22	-	1,877,451,750	22.90	-	
	収納率	97.06	100.47	-	97.06	100.00	-	

(4) 市税及び国民健康保険税の滞納状況

(単位：千円)

区 分	令和3年度に繰越された滞納総額	内 訳				
		令和2年度	平成31年度	平成30年度	平成29年度	平成28年度以前
市県民税(個人)	181,962	90,290	45,026	22,173	13,126	11,347
市民税(法人)	9,283	6,976	352	930	490	535
固都税	151,164	72,184	30,775	17,992	10,709	19,504
軽自動車税	11,570	4,043	2,854	2,172	1,507	994
国民健康保険税	328,672	128,086	78,057	52,520	33,664	36,345
合 計	682,651	301,579	157,064	95,787	59,496	68,725

(調定及び収納集計より)

(単位：円、%)

平成31年度			令和2年度		
	前年比	構成比		前年比	構成比
25,427	75.02		20,482	80.55	21.61
341,911,644	94.18	22.44	317,670,280	92.91	21.26
18,210	96.19	18.40	19,562	107.42	20.63
257,712,420	97.08	16.91	285,744,351	110.88	19.12
46,211	95.30	46.70	45,329	98.09	47.81
789,187,300	95.25	51.80	752,171,500	95.31	50.33
9,099	106.26	9.20	9,436	103.70	9.95
134,839,600	109.23	8.85	138,898,600	103.01	9.29
98,947	90.05	100.00	94,809	95.82	100.00
1,523,650,964	96.40	100.00	1,494,484,731	98.09	100.00
1,651,601,050	97.16	-	1,618,625,200	98.00	-
92.25	99.22	-	92.33	100.08	-

(調定及び収納集計より)

(単位：円、%)

平成31年度			令和2年度		
	前年比	構成比		前年比	構成比
25,427	100.00	31.73	77,622	305.27	25.98
341,911,644	100.00	40.61	2,935,619,144	858.59	37.68
18,210	100.00	22.71	80,127	440.02	26.82
355,260,620	100.00	14.16	1,274,539,750	358.76	16.36
54,430	100.00	42.87	131,572	241.73	44.04
838,764,700	100.00	43.65	3,442,640,207	410.44	44.18
9,099	100.00	2.69	9,436	103.70	3.16
134,839,600	100.00	1.58	138,898,600	103.01	1.78
107,166	100.00	100.00	298,757	278.78	100.00
1,670,776,564	100.00	100.00	7,791,697,701	466.35	100.00
1,877,451,750	100.00	-	8,075,783,800	430.15	-
88.99	91.68	-	96.48	108.42	-

(調定及び収納集計より)

12 税率・納期

(1) 税率

区 分			平成29年度	平成30年度	平成31年度	令和2年度	令和3年度	
市 民 税	個人	均等割(円)	※3,500	→	→	→	→	
		所得割(%)	別表1のとおり					
	法人	均等割(円)	別表2のとおり					
		法人税割(%)	→	→	☆6.0	→	→	
固定資産税(%)			1.4	→	→	→	→	
軽 自 動 車 税 (円)	原動機付 自転車	50cc以下	2,000	→	→	→	→	
		50cc超90cc以下	2,000	→	→	→	→	
		90cc超125cc以下	2,400	→	→	→	→	
		ミニカー	3,700	→	→	→	→	
	軽自動車 (注:別表3)	二輪車	3,600	→	→	→	→	
		三輪車	●3,900	→	→	→	→	
		四輪 乗用	営業用	●6,900	→	→	→	→
			自家用	●10,800	→	→	→	→
		四輪 貨物	営業用	●3,800	→	→	→	→
			自家用	●5,000	→	→	→	→
	小型特殊	農耕用	2,400	→	→	→	→	
その他		5,900	→	→	→	→		
二輪の小型自動車		6,000	→	→	→	→		
市たばこ税 (円/1,000本)	旧3級品	3,355	4,000	■5,692	◇6,122	◎6,552		
	旧3級品以外	5,262	◆5,692	→	◇6,122	◎6,552		
入湯税(円)			150	→	→	→	→	
特別土地保有 税(%)	保有分	1.4	→	→	→	→		
	取得分	3.0	→	→	→	→		
都市計画法税(%)			0.3	→	→	→	→	
国民健康保険税	所得割 (%)	医療分	6.1	→	→	7.2	→	
		後期分	2.2	→	→	→	→	
		介護分	1.4	→	→	1.6	→	
	資産割(%)		32.0	→	→	→	廃止	
	均等割 (円)	医療分	11,000	→	→	24,000	→	
		後期分	9,000	→	→	→	→	
		介護分	7,000	→	→	10,000	→	
平等割(円)		17,000	→	→	廃止	廃止		

※平成26年度から令和5年度までの各年度分に限りませす。

☆令和元年10月1日以後に開始する事業年度から適用されます。

●平成28年度以後の軽自動車税は、最初の新規検査の年月、車両の燃費性能等により軽減、重課が適用されることがあります(別表3)。また、平成27年3月31日までに最初の新規検査をした車両は、最初の新規検査から13年を経過した月の属する年度まで旧税率が適用されます。

◆平成30年10月1日から令和2年9月30日までの間に売渡しがあつたものに対して適用されます。

■令和元年10月1日から令和2年9月30日までの間に売渡しがあつたものに対して適用されます。

◇令和2年10月1日から令和3年9月30日までの間に売渡しがあつたものに対して適用されます。

◎令和3年10月1日から売渡しがあつたものに対して適用されます。

別表1 市民税(個人)所得割

区 分	平成17年度～平成18年度		平成19年度～
課税標準額	税率	速算控除	一律6%
200万円以下	3%	0円	
200万円超700万円以下	8%	100,000円	
700万円超	10%	240,000円	

別表2 市民税(法人)均等割

区分	資本等の金額	市内従業員数	税率(年額)
法人等の区分	50億円超	50人超	3,000,000円
	10億円超50億円以下	50人超	1,750,000円
	10億円超	50人以下	410,000円
	1億円超10億円以下	50人超	400,000円
		50人以下	160,000円
	1千万円超1億円以下	50人超	150,000円
		50人以下	130,000円
	1千万円以下	50人超	120,000円
上記以外		50,000円	

別表3 三輪及び四輪の軽自動車税の軽減・重課(平成28年度以後)

		区 分	税率(円)	
三輪車	軽減*	標準税率より概ね75%軽減される車両	1,000	
		標準税率より概ね50%軽減される車両	2,000	
		標準税率より概ね25%軽減される車両	3,000	
	重課	最初の新規検査から13年を経過した車両	4,600	
四輪乗用	営業用	軽減*	標準税率より概ね75%軽減される車両	1,800
			標準税率より概ね50%軽減される車両	3,500
			標準税率より概ね25%軽減される車両	5,200
		重課	最初の新規検査から13年を経過した車両	8,200
	自家用	軽減*	標準税率より概ね75%軽減される車両	2,700
			標準税率より概ね50%軽減される車両	5,400
			標準税率より概ね25%軽減される車両	8,100
		重課	最初の新規検査から13年を経過した車両	12,900
四輪貨物	営業用	軽減*	標準税率より概ね75%軽減される車両	1,000
			標準税率より概ね50%軽減される車両	1,900
			標準税率より概ね25%軽減される車両	2,900
		重課	最初の新規検査から13年を経過した車両	4,500
	自家用	軽減*	標準税率より概ね75%軽減される車両	1,300
			標準税率より概ね50%軽減される車両	2,500
			標準税率より概ね25%軽減される車両	3,800
		重課	最初の新規検査から13年を経過した車両	6,000

*軽減税率の適用は1年度のみです。取得時期や課税年度により軽減される対象車両の基準は異なります。

令和3年度の軽減対象は令和2年4月1日から令和3年3月31日の間に最初の新規検査をし次に該当するものです。

概ね75%軽減：電気軽自動車及び天然ガス軽自動車のうち平成21年排出ガス規制適合し、かつ平成21年排出ガス

基準値から窒素酸化物を10%以上低減したもの又は平成30年排出ガス規制に適合するもの

概ね50%軽減：乗用…平成17年排出ガス基準75%低減又は平成30年排出ガス基準50%低減かつ令和2年度燃費基準+30%達成車

貨物…平成17年排出ガス基準75%低減又は平成30年排出ガス基準50%低減かつ平成27年度燃費基準+35%達成車

概ね25%軽減：乗用…平成17年排出ガス基準75%低減又は平成30年排出ガス基準50%低減かつ令和2年度燃費基準+10%達成車

貨物…平成17年排出ガス基準75%低減又は平成30年排出ガス基準50%低減かつ平成27年度燃費基準+15%達成車

(2) 納 期

区 分	4月	5月	6月	7月	8月	9月	10月	11月	12月	1月	2月	3月
市 民 税			1期		2期		3期		4期			
固定資産税 都市計画税		1期		2期		3期		4期				
軽自動車税		全期										
国民健康保険税				1期	2期	3期	4期	5期	6期	7期	8期	9期

令和3年度市税概要

編集・発行 行田市総務部税務課

〒361-8601 埼玉県行田市本丸2番5号

電 話 048-556-1111

F A X 048-564-3761

令和3年12月発行