

令和 2 年度

市 税 概 要

行 田 市





行田市行政組織図 <令和2年5月1日現在>

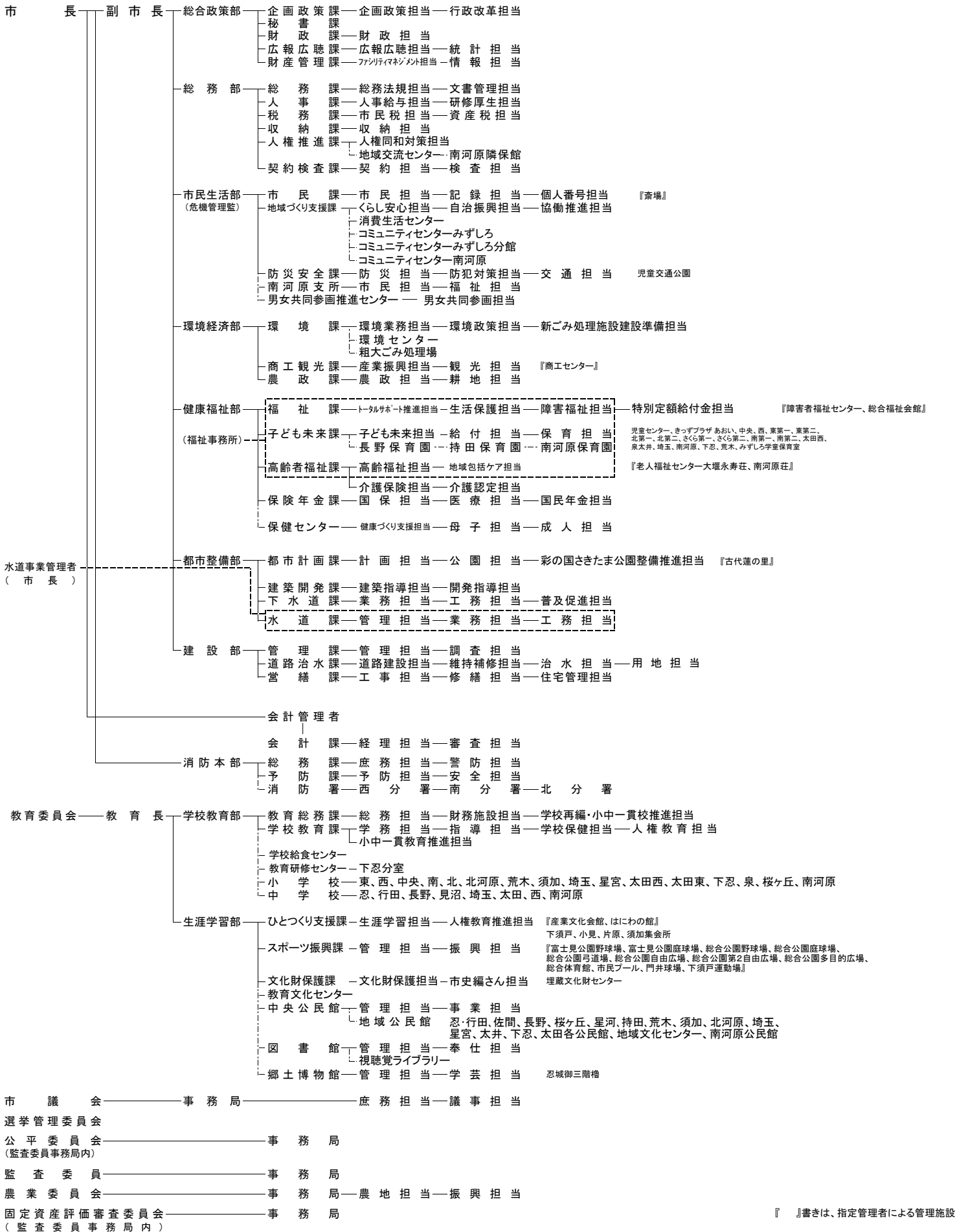

# 目 次

1	行田市の概要	
(1)	位置・面積	1
(2)	沿革	1
(3)	人口及び世帯等の推移	2
(4)	税務課・収納課事務分掌	4
2	財政の概要	
(1)	令和2年度一般会計当初予算額	5
(2)	平成31年度一般会計決算額	6
(3)	一般会計歳入決算額及び市税歳入決算額の推移	8
3	市税の総括	
(1)	市税当初予算額の推移	10
(2)	市税決算額の推移	12
4	個人市民税	
(1)	徴収方法別納税義務者数等の推移	14
(2)	所得区分による納税義務者数の推移	14
(3)	所得区分による所得割額の推移	14
(4)	課税標準段階別の所得割額等	16
5	法人市民税	
(1)	納税義務者数及び調定額の推移	17
(2)	月別調定額の推移	17
6	固定資産税・都市計画税	
(1)	固定資産税 当初調定額の推移	18
(2)	都市計画税 当初調定額の推移	18
(3)	固定資産税 納税義務者数の推移（免税点以上）	18
(4)	都市計画税 納税義務者数の推移（免税点以上）	18
(5)	固定資産税 地目別当初課税状況の推移（免税点以上）	19

(6) 固定資産税	家屋の構造及び種類別当初課税状況の推移(免税点以上)	20
(7) 固定資産税	新增築家屋に係る構造及び種類別当初課税状況の推移(免税点以上)	22
(8) 都市計画税	地目別当初課税状況の推移(免税点以上)	24
(9) 都市計画税	家屋の構造別当初課税状況の推移(免税点以上)	24
(10) 国有資産等所在市町村交付金の推移		26
7	軽自動車税	
	課税台数及び当初調定額の推移	28
8	市たばこ税	
	月別売渡し本数の申告及び調定額の推移	30
9	入湯税	
	納税義務者数及び調定額の推移	30
10	国民健康保険税	
	(1) 加入状況の推移	32
	(2) 当初予算額の推移	32
	(3) 歳入決算額の推移	34
11	収 納	
	(1) 納付方法別収納状況の推移(市税)	36
	(2) 納付方法別収納状況の推移(国民健康保険税)	38
	(3) 納付方法別徴収状況の推移(市税・国民健康保険税)	38
	(4) 市税及び国民健康保険税の滞納状況	38
12	税率・納期	
	(1) 税 率	40
	(2) 納 期	42

# 1 行田市の概要

## (1) 位置・面積

行田市は埼玉県の北部に位置し、北は利根川を隔て群馬県に接し、南には荒川が流れています。また、数値的には、東経139度27分、北緯36度8分、海拔19.68m に位置しており、面積は67.49km<sup>2</sup>です。

## (2) 沿革

本市は、5世紀後半から7世紀前半にかけて築造された9基の大型古墳が群集する国指定史跡の埼玉古墳群をはじめ、数多くの古墳が存在し、埼玉県名発祥の地といわれています。中でも、稲荷山古墳から出土した金錯銘鉄剣には115の文字が刻まれており、古代史の謎を解く貴重な資料として国宝に指定されています。

また、文明年間(1469年~1486年)に、成田顕泰によって築かれたとされる忍城は、難攻不落を誇り、石田三成の水攻めに落城しなかったことから「忍の浮き城」と称されました。そして、江戸時代には、江戸の北の要衝として常に徳川一族やその重臣が封置され、忍藩十万石の城下町として繁栄しました。

明治22年には「忍町」として町制を施行し、郡役所が置かれ近隣行政の中心地となりました。昭和12年に隣接3か村と合併した後、昭和24年5月3日には県下で6番目に市制を施行し、「行田市」となりました。その後、昭和29年から昭和32年にかけて周辺8か村と合併し、さらに平成18年1月に南河原村と合併、現在の市域となりました。

産業面では、江戸時代に始まった足袋生産が昭和20年代まで地元経済の中心となり、「足袋の行田」として全国に名を馳せました。また、昭和40年代からは、積極的に工業団地の造成や企業誘致等を行い、時代の変化に対応した産業の育成を図ってきました。さらに、農業においては県内屈指の米麦生産高を誇っています。

市域の歴史・文化遺産を保全し、まちづくりに活かして来たこれまでの取り組みと、それを踏まえた今後のビジョンによる「和装文化の足元を支え続ける足袋蔵のまち行田」のストーリーが、平成29年4月28日に埼玉県内初の“日本遺産”に認定されました。

現在は、歴史・文化などの地域資源を活かしながら、「第5次行田市総合振興計画」に基づき、「笑顔あふれる元気な行田」の実現を目指し、活力ある地域づくりを推進しています。

### ○ 明治22年忍町町制施行

昭和12年 持田、長野、星河村合併

### ○ 昭和24年行田市市制施行

昭和29年 荒木、須加、北河原、埼玉村合併

昭和30年 星宮、太井村分割合併

昭和31年 下忍村分割合併

昭和32年 太田村合併

平成18年 南河原村合併

(3) 人口及び世帯等の推移

区 分	世帯数	人 口	面積(km <sup>2</sup> )	1世帯当たり人数	1km <sup>2</sup> 当たり人口密度
昭和24年	6,548	31,733	19.01	4.8	1,669
昭和32年	10,652	56,787	60.74	5.3	935
昭和40年	11,902	56,667	60.75	4.8	933
昭和45年	13,934	60,184	60.75	4.3	991
昭和50年	17,162	65,702	60.75	3.8	1,082
昭和55年	19,748	72,872	60.75	3.7	1,200
昭和60年	22,132	79,042	60.75	3.6	1,301
平成元年	23,558	81,665	60.76	3.5	1,344
平成4年	24,858	83,850	61.55	3.4	1,362
平成5年	25,461	84,679	61.55	3.3	1,376
平成6年	26,072	85,528	61.55	3.3	1,390
平成7年	26,561	86,013	61.55	3.2	1,397
平成8年	26,889	86,129	61.55	3.2	1,399
平成9年	27,208	86,001	61.55	3.2	1,397
平成10年	27,564	85,989	61.55	3.1	1,397
平成11年	27,862	85,784	61.55	3.1	1,394
平成12年	28,330	85,985	61.55	3.0	1,397
平成13年	28,711	85,910	61.55	3.0	1,396
平成14年	28,996	85,586	61.55	3.0	1,391
平成15年	29,249	85,242	61.55	2.9	1,385
平成16年	29,738	85,233	61.55	2.9	1,385
平成17年	29,945	84,998	61.55	2.8	1,381
平成18年	31,537	88,535	67.37	2.8	1,314
平成19年	31,949	88,111	67.37	2.8	1,308
平成20年	32,121	87,421	67.37	2.7	1,298
平成21年	32,304	86,823	67.37	2.7	1,289
平成22年	32,482	86,335	67.37	2.7	1,282
平成23年	32,709	85,719	67.37	2.6	1,272
平成24年	32,939	85,194	67.37	2.6	1,265
平成25年	33,587	85,648	67.37	2.6	1,271
平成26年	33,840	84,870	67.37	2.5	1,260
平成27年	33,885	84,028	67.49	2.5	1,245
平成28年	34,050	83,249	67.49	2.4	1,234
平成29年	34,228	82,469	67.49	2.4	1,222
平成30年	34,501	81,751	67.49	2.4	1,211
平成31年	34,778	81,187	67.49	2.4	1,203
令和2年	35,143	80,506	67.49	2.4	1,193

昭和24年は5月3日(市制施行時)、昭和32年は3月31日、昭和40年以降は4月1日現在平成25年から人口・世帯数に外国人を含む。



人口及び1世帯当たりの人数の推移

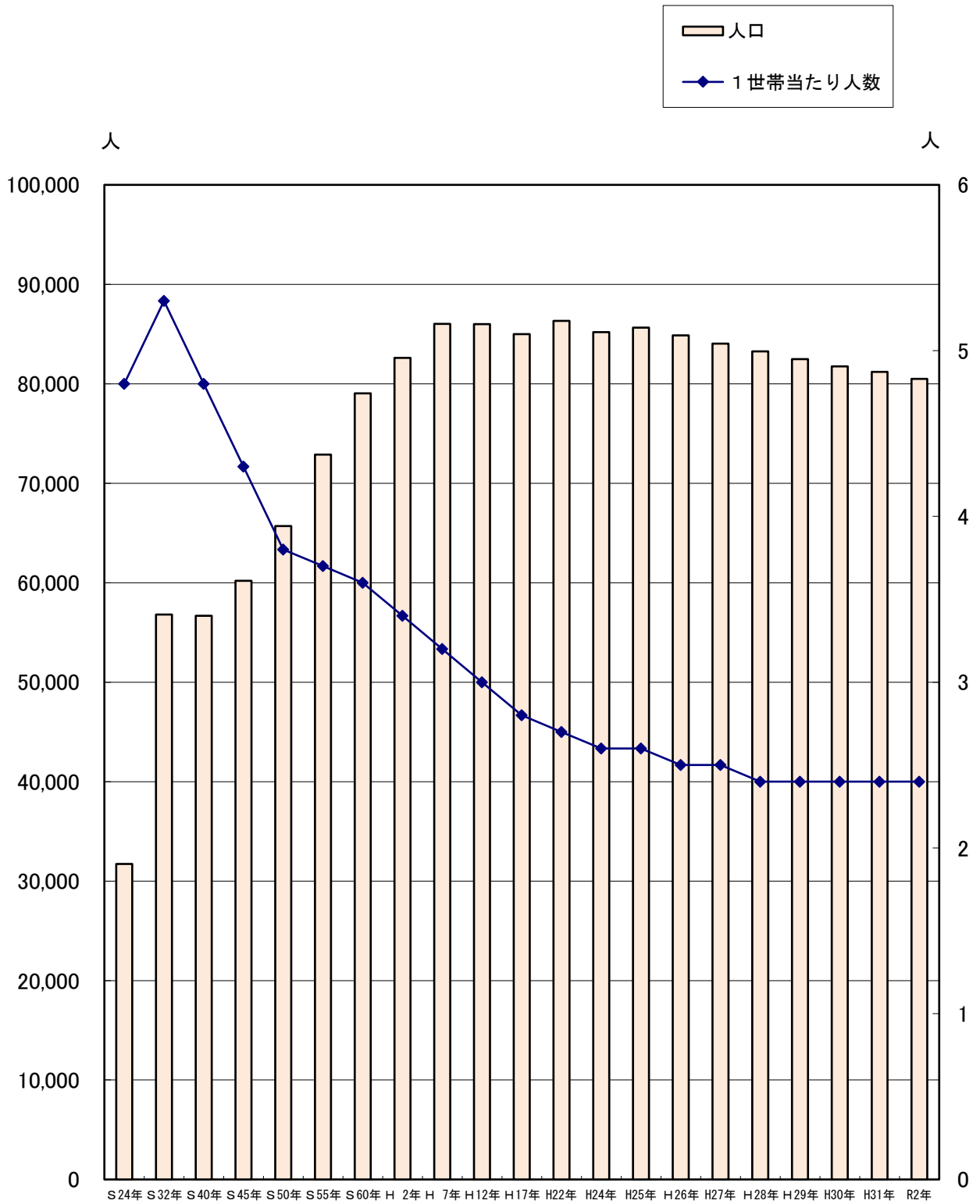

(4) 税務課・収納課事務分掌

○税務課

令和2年4月1日現在

区 分	職 員 数			
	男	女	計	
課 長	1		1	
副 参 事	1		1	市民税担当
市民税担当	5	6	11	1 個人市県民税、法人市民税及び入湯税の申告並びに賦課調定に関する事 2 市たばこ税の調定に関する事 3 軽自動車税の賦課調定に関する事 4 その他個人市民税、軽自動車税、市たばこ税、法人市民税及び入湯税に係る事務に関する事 5 課内他の担当に属さない事
資産税担当	9	1	10	1 固定資産税及び都市計画税の賦課調定に関する事 2 法令に規定する固定資産課税台帳及び公図等の整備保管に関する事 3 国有資産等所在市交付金に関する事 4 特別土地保有税の賦課調定に関する事 5 その他固定資産税、都市計画税及び特別土地保有税に係る事務に関する事
合 計	16	7	23	

○収納課

区 分	職 員 数			
	男	女	計	
課 長	1		1	
収納担当	5	4	9	1 市民税、法人市民税、固定資産税、特別土地保有税、都市計画税、軽自動車税、市たばこ税、県民税、入湯税並びに普通徴収の国民健康保険税、介護保険料、後期高齢者医療保険料（以下「市税等」という。）の徴収に関する事 2 市税等の消込み及び収入月報の作成に関する事 3 市税等の督促及び催告に関する事 4 市税等の滞納整理に関する事 5 市税等の還付及び充当に関する事 6 市税等の滞納処分及び不納欠損処分に関する事 7 市税等の徴収の嘱託に関する事 8 土地改良区費の徴収に関する事 9 その他市税等の収納事務に関する事
合 計	6	4	10	

\* 平成22年度から、諸税担当を市民税担当に統合しました。

\* 平成25年度から、税務課収納担当が収納課になりました。

## 2 財政の概要

### (1) 令和2年度一般会計当初予算額

#### 歳入

款別	令和2年度 予算額(千円) (A)	平成31年度 予算額(千円) (B)	前年比(%) (A/B)	本年度構成 比(%)
1 市税	10,430,600	10,251,570	101.7	39.2
2 地方譲与税	281,000	283,000	99.3	1.0
3 利子割交付金	7,000	12,000	58.3	0.0
4 配当割交付金	35,000	40,000	87.5	0.1
5 株式等譲渡所得割交付金	21,000	25,000	84.0	0.1
6 法人事業税交付金	40,000	0		0.2
7 地方消費税交付金	1,600,000	1,470,000	108.8	6.0
8 環境性能割交付金	36,000	20,000	180.0	0.1
9 地方特例交付金	73,000	63,000	115.9	0.3
10 地方交付税	4,040,000	4,140,000	97.6	15.2
11 交通安全対策特別交付金	10,000	12,000	83.3	0.0
12 分担金及び負担金	77,322	185,081	41.8	0.3
13 使用料及び手数料	345,308	353,404	97.7	1.3
14 国庫支出金	4,228,361	3,564,703	118.6	15.9
15 県支出金	1,923,687	1,765,608	109.0	7.2
16 財産収入	27,451	27,385	100.2	0.1
17 寄附金	21,500	21,500	100.0	0.1
18 繰入金	582,923	676,400	86.2	2.2
19 繰越金	450,000	450,000	100.0	1.7
20 諸収入	480,348	512,049	93.8	1.8
21 市債	1,909,500	1,967,300	97.1	7.2
△ 自動車取得税交付金	0	40,000	0.0	0.0
合 計	26,620,000	25,880,000	102.9	100.0

#### 歳出

款別	令和2年度 予算額(千円) (A)	平成31年度 予算額(千円) (B)	前年比(%) (A/B)	本年度構成 比(%)
1 議会費	256,634	257,688	99.6	1.0
2 総務費	3,132,991	2,883,854	108.6	11.8
3 民生費	11,211,194	10,198,890	109.9	42.1
4 衛生費	1,501,527	1,507,874	99.6	5.6
5 労働費	32,155	33,864	95.0	0.1
6 農業費	367,745	375,535	97.9	1.4
7 商工費	542,615	645,313	84.1	2.0
8 土木費	2,671,347	2,906,955	91.9	10.0
9 消防費	1,079,590	1,001,176	107.8	4.1
10 教育費	3,073,287	3,242,491	94.8	11.5
11 公債費	2,730,769	2,806,088	97.3	10.3
12 諸支出金	146	272	53.7	0.0
13 予備費	20,000	20,000	100.0	0.1
合 計	26,620,000	25,880,000	102.9	100.0

(予算書より)

## (2) 平成31年度一般会計決算額

## 歳入

款別	予算現額(円) (A)	決算額(円) (B)	比較(%) (B/A)	(B)の構成 比(%)
1 市税	10,251,570,000	10,659,726,641	104.0	38.4
2 地方譲与税	283,000,000	294,671,029	104.1	1.1
3 利子割交付金	12,000,000	7,472,000	62.3	0.0
4 配当割交付金	40,000,000	48,579,000	121.5	0.2
5 株式等譲渡所得割交付金	25,000,000	29,271,000	117.1	0.1
6 地方消費税交付金	1,470,000,000	1,426,527,000	97.0	5.1
7 自動車取得税交付金	40,000,000	66,328,416	165.8	0.2
8 環境性能割交付金	20,000,000	20,076,949	100.4	0.1
9 地方特例交付金	115,293,000	153,846,000	133.4	0.6
10 地方交付税	4,450,471,000	4,519,981,000	101.6	16.3
11 交通安全対策特別交付金	12,000,000	11,785,000	98.2	0.0
12 分担金及び負担金	131,307,000	121,193,700	92.3	0.4
13 使用料及び手数料	340,623,000	348,455,206	102.3	1.3
14 国庫支出金	4,405,542,000	4,147,978,098	94.2	14.9
15 県支出金	2,045,798,000	1,872,499,471	91.5	6.8
16 財産収入	27,601,000	28,854,093	104.5	0.1
17 寄附金	35,285,000	32,504,610	92.1	0.1
18 繰入金	1,128,649,000	502,250,810	44.5	1.8
19 繰越金	1,115,567,394	1,115,568,215	100.0	4.0
20 諸収入	517,141,000	653,217,433	126.3	2.4
21 市債	2,172,500,000	1,698,796,000	78.2	6.1
合計	28,639,347,394	27,759,581,671	96.9	100.0

## 歳出

款別	予算現額(円) (A)	決算額(円) (B)	比較(%) (B/A)	(B)の構成 比(%)
1 議会費	257,688,000	249,680,009	96.9	0.9
2 総務費	3,505,518,324	3,279,934,280	93.6	12.2
3 民生費	11,424,056,000	11,023,251,443	96.5	41.1
4 衛生費	1,564,990,200	1,450,645,900	92.7	5.4
5 労働費	33,864,000	32,476,713	95.9	0.1
6 農業費	438,285,000	378,882,632	86.5	1.4
7 商工費	786,544,920	622,859,073	79.2	2.3
8 土木費	3,431,392,474	3,082,691,221	89.8	11.5
9 消防費	1,011,971,117	993,672,624	98.2	3.7
10 教育費	3,370,434,000	2,933,874,280	87.1	11.0
11 公債費	2,806,088,000	2,779,230,525	99.0	10.4
12 諸支出金	272,000	202,283	74.4	0.0
13 予備費	8,243,359	0	0	0.0
合計	28,639,347,394	26,827,400,983	93.7	100.0

(決算書より)

### 平成31年度一般会計決算額構成比(歳入)

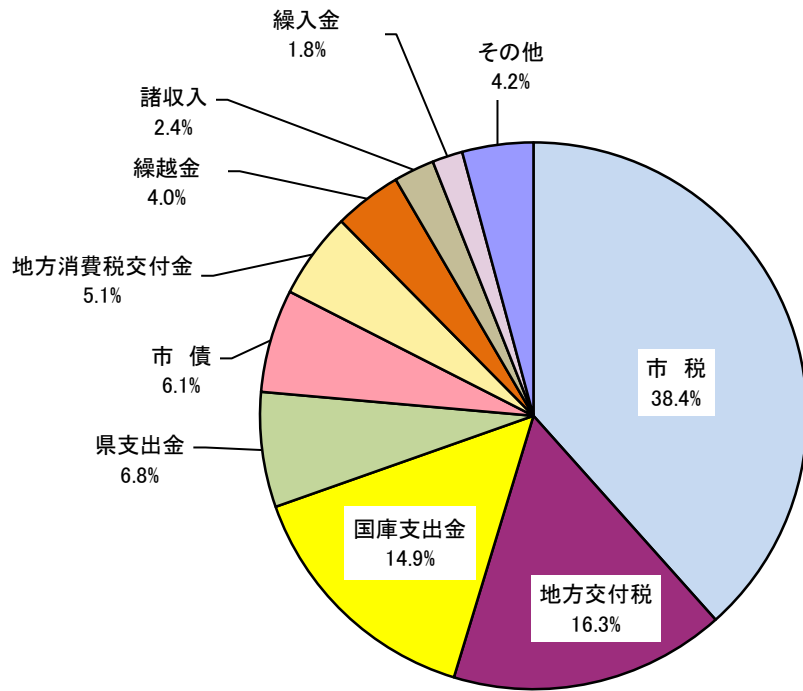

### 令和2年度一般会計当初予算額構成比(歳入)

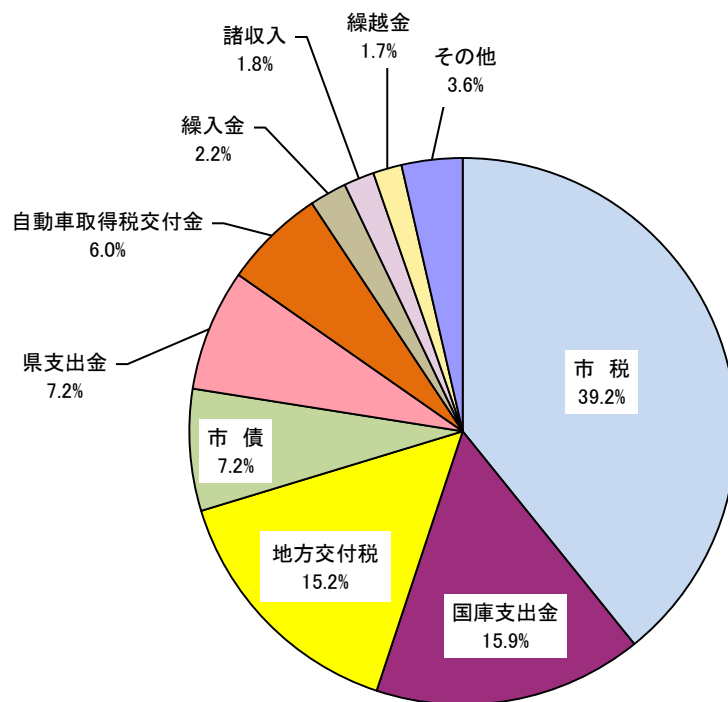

## (3) 一般会計歳入決算額及び市税歳入決算額の推移

区 分	歳入決算額(A) (千円)	市税決算額(B) (千円)	市税割合(B)/(A) (%)	1人当り 市税金額(円)	1世帯当り 市税金額(円)
昭和62年度	15,844,776	7,744,986	48.88	96,069	335,731
昭和63年度	17,495,728	8,167,873	46.68	100,017	346,713
平成元年度	21,359,173	8,655,347	40.52	104,791	359,650
平成2年度	22,605,453	9,012,801	39.87	108,215	367,449
平成3年度	22,074,875	9,472,109	42.91	112,965	381,049
平成4年度	23,177,711	9,921,353	42.81	117,164	389,669
平成5年度	22,092,339	10,017,584	45.34	117,126	384,228
平成6年度	25,424,080	9,851,056	38.75	114,530	370,884
平成7年度	23,009,695	10,041,060	43.64	116,582	373,426
平成8年度	24,529,237	10,468,606	42.68	121,727	384,762
平成9年度	24,153,485	11,033,785	45.68	128,316	400,297
平成10年度	26,252,677	10,742,554	40.92	125,228	385,563
平成11年度	27,317,992	10,563,964	38.67	122,858	372,890
平成12年度	25,121,571	10,276,782	40.91	119,623	357,939
平成13年度	24,980,454	10,448,619	41.83	122,083	360,347
平成14年度	25,640,425	10,096,181	39.38	118,441	345,180
平成15年度	23,589,255	9,586,075	40.64	112,469	322,351
平成16年度	26,038,874	9,482,315	36.42	111,559	316,658
平成17年度	29,081,913	9,974,184	34.30	112,658	316,269
平成18年度	24,713,566	10,578,508	42.80	120,059	331,106
平成19年度	24,129,178	11,750,070	48.70	134,408	365,806
平成20年度	24,984,170	11,523,790	46.12	132,728	356,730
平成21年度	26,268,320	10,877,511	41.41	125,992	334,878
平成22年度	26,134,748	10,546,837	40.36	123,040	322,444
平成23年度	26,979,953	10,651,589	39.48	125,027	323,373
平成24年度	26,494,138	10,378,695	39.17	121,178	309,009
平成25年度	27,275,312	10,326,074	37.86	121,669	305,144
平成26年度	28,580,939	10,387,605	36.34	123,621	306,555
平成27年度	27,879,649	10,312,697	36.99	123,878	302,869
平成28年度	28,080,171	10,332,171	36.80	125,286	301,863
平成29年度	27,341,611	10,584,401	38.71	129,471	306,785
平成30年度	26,717,593	10,486,131	39.25	129,160	301,516
平成31年度	27,759,582	10,659,727	38.40	132,409	303,324

(決算書より)

### 市税歳入決算額及び一般会計に占める市税割合の推移

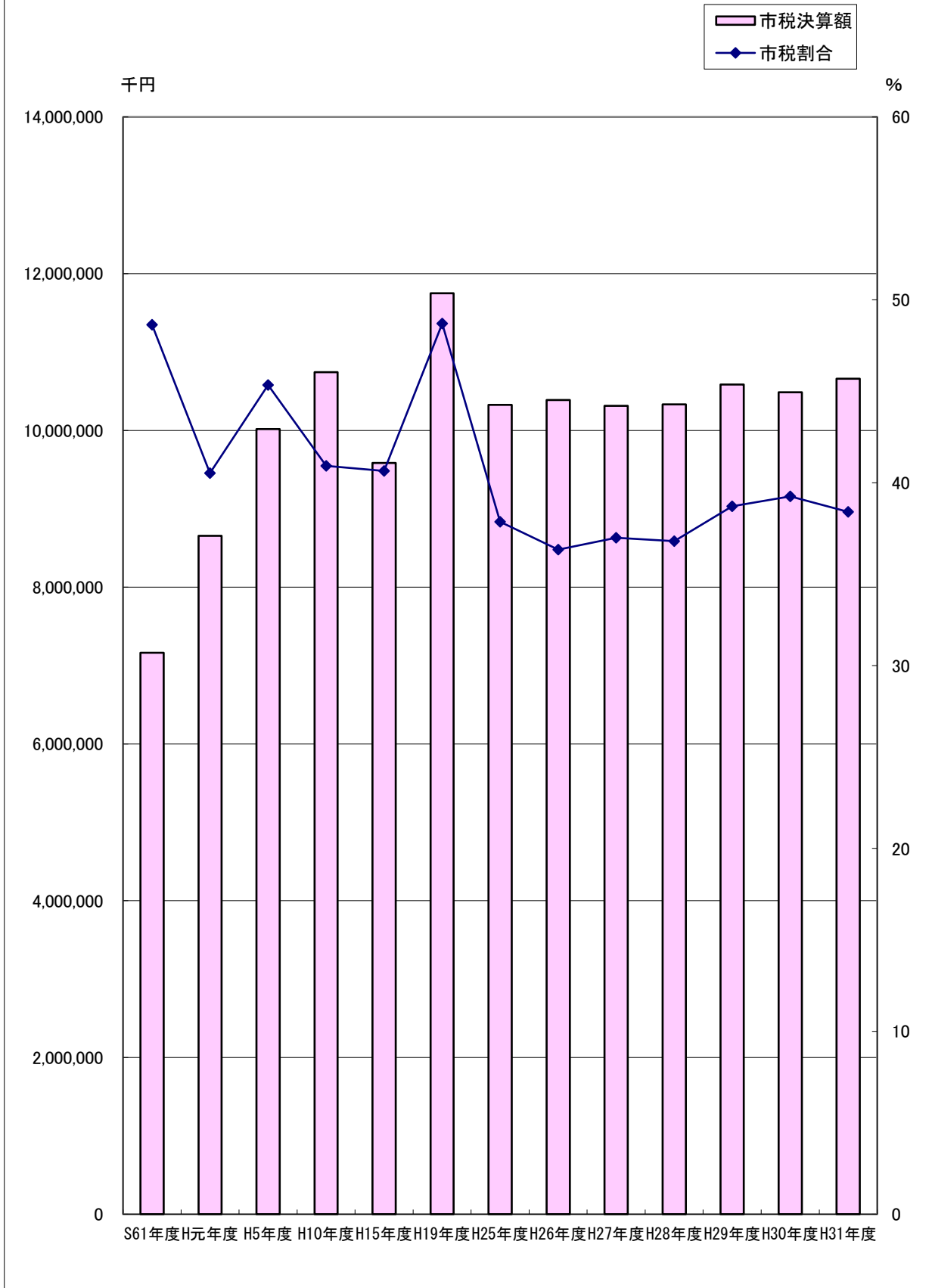

### 3 市税の総括

#### (1) 市税当初予算額の推移

区 分	平成29年度				平成30年度			
	当初予算額	増減額	前年比	構成比	当初予算額	増減額	前年比	構成比
市税合計	10,168,432	148,806	101.49	100.00	10,230,067	61,635	100.61	100.00
現年課税分	10,080,967	155,217	101.56	99.14	10,151,583	70,616	100.70	99.23
滞納繰越分	87,465	-6,411	93.17	0.86	78,484	-8,981	89.73	0.77
市民税	4,602,381	73,616	101.63	45.26	4,710,847	108,466	102.36	46.05
個人	4,032,745	48,489	101.22	39.66	4,069,984	37,239	100.92	39.78
現年課税分	3,990,660	53,495	101.36	39.25	4,031,694	41,034	101.03	39.41
滞納繰越分	42,085	-5,006	89.37	0.41	38,290	-3,795	90.98	0.37
法人	569,636	25,127	104.61	5.60	640,863	71,227	112.50	6.27
現年課税分	567,709	25,362	104.68	5.58	640,114	72,405	112.75	6.26
滞納繰越分	1,927	-235	89.13	0.02	749	-1,178	38.87	0.01
固定資産税	4,238,112	76,092	101.83	41.68	4,241,202	3,090	100.07	41.45
純固定資産税	4,205,983	76,285	101.85	41.36	4,209,355	3,372	100.08	41.14
現年課税分	4,170,257	77,341	101.89	41.01	4,177,198	6,941	100.17	40.83
滞納繰越分	35,726	-1,056	97.13	0.35	32,157	-3,569	90.01	0.31
交付金	32,129	-193	99.40	0.32	31,847	-282	99.12	0.31
軽自動車税	199,303	16,934	109.29	1.96	209,500	10,197	105.12	2.05
現年課税分	196,757	16,682	109.26	1.93	206,959	10,202	105.19	2.02
滞納繰越分	2,546	252	110.99	0.03	2,541	-5	99.80	0.03
環境性能割								
市たばこ税	506,987	-18,663	96.45	4.98	451,164	-55,823	88.99	4.41
都市計画税	621,039	915	100.15	6.11	616,793	-4,246	99.32	6.03
現年課税分	615,858	1,281	100.21	6.06	612,046	-3,812	99.38	5.98
滞納繰越分	5,181	-366	93.40	0.05	4,747	-434	91.62	0.05
入湯税	610	-88	87.39	0.01	561	-49	91.97	0.01
現年課税分	610	-88	87.39	0.01	561	-49	91.97	0.01

\* 構成比欄は、税目の合計を100とし、現年課税分及び滞納繰越分については各項目の額対市税合計額の単純比とする

\* 環境性能割は、平成31年度より導入



[単位：予算額・増減額(千円)、前年比・構成比(%)]

平成31年度				令和2年度			
当初予算額	増減額	前年比	構成比	当初予算額	増減額	前年比	構成比
10,251,570	21,503	100.21	100.00	10,430,600	179,030	101.75	100.00
10,177,878	26,295	100.26	99.28	10,361,810	183,932	101.81	99.34
73,692	-4,792	93.89	0.72	68,790	-4,902	93.35	0.66
4,703,010	-7,837	99.83	45.88	4,745,646	42,636	100.91	45.50
4,064,361	-5,623	99.86	39.65	4,074,412	10,051	100.25	39.07
4,029,444	-2,250	99.94	39.31	4,042,462	13,018	100.32	38.76
34,917	-3,373	91.19	0.34	31,950	-2,967	91.50	0.31
638,649	-2,214	99.65	6.23	671,234	32,585	105.10	6.44
637,836	-2,278	99.64	6.22	670,312	32,476	105.09	6.43
813	64	108.54	0.01	922	109	113.41	0.01
4,265,226	24,024	100.57	41.60	4,383,761	118,535	102.78	42.04
4,233,101	23,746	100.56	41.29	4,349,660	116,559	102.75	41.71
4,202,418	25,220	100.60	40.99	4,320,987	118,569	102.82	41.43
30,683	-1,474	95.42	0.30	28,673	-2,010	93.45	0.28
32,125	278	100.87	0.31	34,101	1,976	106.15	0.33
215,732	6,232	102.97	2.11	226,036	10,304	104.78	2.16
210,847	3,888	101.88	2.06	214,301	3,454	101.64	2.05
2,885	344	113.54	0.03	2,891	6	100.21	0.03
2,000			0.02	8,844	6,844	442.20	0.08
454,857	3,693	100.82	4.44	460,321	5,464	101.20	4.41
611,236	-5,557	99.10	5.96	611,784	548	100.09	5.86
606,842	-5,204	99.15	5.92	607,430	588	100.10	5.82
4,394	-353	92.56	0.04	4,354	-40	99.09	0.04
1,509	948	268.98	0.01	3,052	1,543	202.25	0.03
1,509	948	268.98	0.01	3,052	1,543	202.25	0.03

(予算書より)

## (2) 市税決算額の推移

区 分	平成28年度				平成29年度			
	調定額	収入済額	収納率	前年比	調定額	収入済額	収納率	前年比
市税合計	10,658,409	10,332,171	96.94	100.19	10,862,603	10,584,400	97.44	102.44
現年課税分	10,334,080	10,231,799	99.01	100.43	10,585,595	10,492,751	99.12	102.55
滞納繰越分	324,329	100,372	30.95	80.34	277,008	91,649	33.09	91.31
市民税	4,874,206	4,706,573	96.56	100.00	5,031,315	4,892,942	97.25	103.96
個人	4,240,940	4,077,954	96.16	100.21	4,267,066	4,132,513	96.85	101.34
現年課税分	4,072,479	4,025,667	98.85	100.54	4,126,875	4,083,868	98.96	101.45
滞納繰越分	168,461	52,287	31.04	80.26	140,191	48,645	34.70	93.03
法人	633,266	628,619	99.27	98.64	764,249	760,429	99.50	120.97
現年課税分	630,199	628,137	99.67	98.76	760,319	758,975	99.82	120.83
滞納繰越分	3,067	482	15.72	37.72	3,930	1,454	37.00	301.66
固定資産税	4,398,991	4,271,115	97.09	100.39	4,459,664	4,347,616	97.49	101.79
純固定資産税	4,366,580	4,238,704	97.07	100.42	4,427,535	4,315,487	97.47	101.81
現年課税分	4,241,724	4,199,276	99.00	100.65	4,320,559	4,281,752	99.10	101.96
滞納繰越分	124,856	39,428	31.58	80.78	106,976	33,735	31.54	85.56
交付金	32,411	32,411	100.00	97.56	32,129	32,129	100.00	99.13
軽自動車税	210,265	198,711	94.51	114.76	219,681	208,582	94.95	104.97
現年課税分	201,129	196,476	97.69	115.06	209,854	205,839	98.09	104.77
滞納繰越分	9,136	2,235	24.46	93.63	9,827	2,743	27.91	122.73
市たばこ税	525,393	525,393	100.00	95.88	503,529	503,531	100.00	95.84
都市計画税	648,938	629,763	97.05	99.96	647,761	631,076	97.42	100.21
現年課税分	630,129	623,823	99.00	100.18	631,677	626,004	99.10	100.35
滞納繰越分	18,809	5,940	31.58	81.16	16,084	5,072	31.53	85.39
入湯税	616	616	100.00	87.38	653	653	100.00	106.01
現年課税分	616	616	100.00	87.38	653	653	100.00	106.01

\* 前年比は、収入済額

[単位：調定額・収入済額(千円)、収入率・前年比(%)]

平成30年度				平成31年度			
調定額	収入済額	収納率	前年比	調定額	収入済額	収納率	前年比
10,738,882	10,486,131	97.65	99.07	10,919,987	10,659,727	97.62	101.66
10,502,663	10,408,374	99.10	99.20	10,702,107	10,592,326	98.97	101.77
236,219	77,757	32.92	84.84	217,880	67,401	30.93	86.68
4,929,752	4,809,837	97.57	98.30	4,997,895	4,874,794	97.54	101.35
4,255,336	4,139,310	97.27	100.16	4,280,219	4,160,635	97.21	100.52
4,144,652	4,100,968	98.95	100.42	4,180,766	4,125,771	98.68	100.60
110,684	38,342	34.64	78.82	99,453	34,864	35.06	90.93
674,416	670,527	99.42	88.18	717,676	714,159	99.51	106.51
671,071	669,450	99.76	88.20	714,415	713,450	99.86	106.57
3,345	1,077	32.20	74.07	3,261	709	21.74	65.83
4,436,709	4,331,889	97.64	99.64	4,523,243	4,415,387	97.62	101.93
4,404,581	4,299,761	97.62	99.64	4,488,995	4,381,139	97.60	101.89
4,306,654	4,268,185	99.11	99.68	4,398,509	4,355,822	99.03	102.05
97,927	31,576	32.24	93.60	90,486	25,317	27.98	80.18
32,128	32,128	100.00	99.99	34,248	34,248	100.00	106.60
227,870	215,953	94.77	103.53	238,581	225,847	94.66	104.58
218,169	213,886	98.04	103.91	225,851	221,228	97.95	103.43
9,701	2,067	21.31	75.36	10,715	2,604	24.30	125.98
				2,015	2,015		
508,394	508,394	100.00	100.97	521,833	521,833	100.00	102.64
633,343	617,244	97.46	97.81	634,854	618,285	97.39	100.17
618,781	612,549	98.99	97.85	620,889	614,378	98.95	100.30
14,562	4,695	32.24	92.57	13,965	3,907	27.98	83.22
2,814	2,814	100.00	430.93	3,581	3,581	100.00	127.26
2,814	2,814	100.00	430.93	3,581	3,581	100.00	127.26

## 4 個人市民税

### (1) 徴収方法別納税義務者数等の推移

区 分	特 別 徴 収					
	(上段)給与からの特別徴収			(下段)公的年金からの特別徴収		
	納税義務者数 (人)		課税額 (千円)		特別徴収義務者数 (人)	
	前年比 (%)		前年比 (%)		前年比 (%)	
平成29年度	27,486	101.80	3,193,499	101.16	8,234	101.59
	7,192	103.62	195,488	101.67	6	100.00
平成30年度	27,675	100.69	3,240,937	101.49	8,348	101.38
	7,337	102.02	204,097	104.40	5	83.33
平成31年度	27,902	100.82	3,268,159	100.84	8,364	100.19
	7,616	103.80	204,721	100.31	4	80.00
令和2年度	27,873	99.90	3,285,503	100.53	8,292	99.14
	7,729	101.48	206,289	100.77	3	75.00

### (2) 所得区分による納税義務者数の推移

区 分	平成29年度			平成30年度		
	納税義務者数 (人)		構成比 (%)	納税義務者数 (人)		構成比 (%)
		内均等割のみ			内均等割のみ	
給与所得者	31,897	2,130	76.88	32,186	2,085	77.16
営業所得者	1,815	283	4.38	1,757	274	4.21
農業所得者	165	35	0.40	162	37	0.39
その他の所得者	7,610	1,640	18.34	7,610	1,637	18.24
合 計	41,487	4,088	100.00	41,715	4,033	100.00

\* 所得区分は、所得の種類が複数ある場合、最も多い所得に係る所得で分類しています。

### (3) 所得区分による所得割額の推移

区 分	平成29年度		平成30年度	
	所得割額 (千円)	構成比 (%)	所得割額 (千円)	構成比 (%)
給与所得者	3,347,285	84.99	3,396,964	85.84
営業所得者	170,670	4.33	162,988	4.12
農業所得者	12,973	0.33	13,199	0.33
その他の所得者	407,579	10.35	384,366	9.71
合 計	3,938,507	100.00	3,957,517	100.00

普通徴収				合計			
納税義務者数（人）		課税額（千円）		納税義務者数（人）		課税額（千円）	
	前年比（%）		前年比（%）		前年比（%）		前年比（%）
6,809	94.79	694,725	106.49	41,487	100.88	4,083,712	102.05
6,731	98.85	658,584	94.80	41,743	100.62	4,103,618	100.49
6,404	95.14	654,401	99.36	41,922	100.43	4,127,281	100.58
6,424	100.31	646,473	98.79	42,026	100.25	4,138,265	100.27

（課税状況調より）

平成31年度			令和2年度		
納税義務者数（人）		構成比（%）	納税義務者数（人）		構成比（%）
	内均等割のみ			内均等割のみ	
32,386	2,059	77.25	32,437	2,007	77.18
1,741	266	4.15	1,724	284	4.10
130	24	0.31	122	40	0.29
7,665	1,679	18.29	7,743	1,777	18.43
41,922	4,028	100.00	42,026	4,108	100.00

（課税状況調より）

平成31年度		令和2年度	
所得割額（千円）	構成比（%）	所得割額（千円）	構成比（%）
3,445,856	86.57	3,464,317	86.80
164,372	4.13	160,629	4.02
10,867	0.27	7,308	0.18
359,457	9.03	358,919	9.00
3,980,552	100.00	3,991,173	100.00

（課税状況調より）

## (4) 課税標準段階別の所得割額等

令和2年度

区 分	納 税 義務者数	構成比 (%)	総所得金額 (千円)	構成比 (%)	所得割額 (千円)	構成比 (%)
10万円以下	1,618	4.27	988,210	0.89	15,986	0.40
10万円超100万円以下	13,045	34.40	17,642,405	15.86	405,682	10.17
100万円超200万円以下	11,470	30.25	28,585,340	25.71	945,177	23.68
200万円超300万円以下	6,061	15.99	22,976,370	20.66	842,703	21.12
300万円超400万円以下	2,743	7.23	14,023,875	12.61	554,056	13.88
400万円超550万円以下	1,778	4.69	11,565,579	10.40	479,713	12.02
550万円超700万円以下	471	1.24	3,851,228	3.46	169,014	4.23
700万円超1000万円以下	381	1.00	3,887,589	3.50	182,730	4.58
1000万円超	351	0.93	7,687,690	6.91	396,112	9.92
合 計	37,918	100.00	111,208,286	100.00	3,991,173	100.00

(課税状況調より)

## 5 法人市民税

### (1) 納税義務者数及び調定額の推移

(単位：千円、%)

区 分	納税義務者数		調 定 額			前年比
	件 数	前年比	均等割額	法人税割額	合 計	
平成28年度	1,822	101.79	205,500	424,698	630,198	98.85
平成29年度	1,834	100.66	207,479	552,840	760,319	120.65
平成30年度	1,833	99.95	208,796	462,275	671,071	88.26
平成31年度	1,835	100.11	216,441	497,974	714,415	106.46

(調定より)

### (2) 月別調定額の推移

(単位：千円、%)

区 分	平成28年度		平成29年度		平成30年度		平成31年度	
	調定額	構成比	調定額	構成比	調定額	構成比	調定額	構成比
4月	19,841	3.15	28,139	3.70	27,236	4.06	28,535	3.99
5月	160,628	25.49	213,429	28.07	125,155	18.65	133,644	18.71
6月	85,781	13.61	58,069	7.64	101,053	15.06	123,633	17.31
7月	23,798	3.78	18,795	2.47	22,679	3.38	18,604	2.60
8月	27,545	4.37	36,328	4.78	30,287	4.51	51,763	7.25
9月	34,059	5.40	46,256	6.08	52,259	7.79	43,670	6.11
10月	40,997	6.51	40,254	5.29	37,101	5.53	38,884	5.44
11月	116,570	18.50	150,052	19.74	122,324	18.23	142,203	19.90
12月	40,920	6.49	56,176	7.39	45,096	6.72	41,763	5.85
1月	11,240	1.78	17,543	2.31	9,308	1.39	9,636	1.35
2月	43,817	6.95	57,258	7.53	57,812	8.61	40,409	5.66
3月	25,002	3.97	38,020	5.00	40,761	6.07	41,671	5.83
合 計	630,198	100.00	760,319	100.00	671,071	100.00	714,415	100.00

(調定より)

## 6 固定資産税・都市計画税

### (1) 固定資産税 当初調定額の推移

(単位：千円、%)

区 分	平成29年度		平成30年度		平成31年度		令和2年度	
	調定額	構成比	調定額	構成比	調定額	構成比	調定額	構成比
土 地	1,455,495	33.74	1,432,341	33.56	1,415,718	32.27	1,404,010	32.11
家 屋	2,161,845	50.12	2,096,771	49.13	2,150,048	49.00	2,198,613	50.28
償却資産	696,184	16.14	738,862	17.31	821,891	18.73	769,867	17.61
合 計	4,313,524	100.00	4,267,974	100.00	4,387,657	100.00	4,372,490	100.00

(調定より)

### (2) 都市計画税 当初調定額の推移

(単位：千円、%)

区 分	平成29年度		平成30年度		平成31年度		令和2年度	
	調定額	構成比	調定額	構成比	調定額	構成比	調定額	構成比
土 地	308,623	48.83	302,596	49.05	298,457	48.08	295,649	47.38
家 屋	323,353	51.17	314,284	50.95	322,319	51.92	328,294	52.62
合 計	631,976	100.00	616,880	100.00	620,776	100.00	623,943	100.00

(調定より)

### (3) 固定資産税 納税義務者数の推移 (免税点以上)

(単位：人、%)

区 分	平成29年度		平成30年度		平成31年度		令和2年度	
	納税義務者数	構成比	納税義務者数	構成比	納税義務者数	構成比	納税義務者数	構成比
土 地	25,814	47.18	25,888	47.14	25,960	47.02	26,125	47.06
家 屋	28,135	51.42	28,234	51.42	28,332	51.32	28,471	51.29
償却資産	768	1.40	792	1.44	917	1.66	914	1.65
合 計	54,717	100.00	54,914	100.00	55,209	100.00	55,510	100.00

※納税義務者数合計は延べ人数 (納税通知書発送数は 件) (概要調書より)

### (4) 都市計画税 納税義務者数の推移 (免税点以上)

(単位：人、%)

区 分	平成29年度		平成30年度		平成31年度		令和2年度	
	納税義務者数	構成比	納税義務者数	構成比	納税義務者数	構成比	納税義務者数	構成比
土 地	16,839	49.14	16,928	49.17	16,970	49.14	17,076	49.17
家 屋	17,428	50.86	17,500	50.83	17,564	50.86	17,656	50.83
合 計	34,267	100.00	34,428	100.00	34,534	100.00	34,732	100.00

※都市計画税の納税義務者は固定資産税の納税義務者のうち市街化区域のもの (概要調書より)



## (5) 固定資産税 地目別当初課税状況の推移 (免税点以上)

(単位: m<sup>2</sup>、筆、千円)

区 分	平成29年度		平成30年度		平成31年度		令和2年度		
		構成比		構成比		構成比		構成比	
田	所有者数	4,151	8.02	4,132	7.96	4,088	7.86	4,056	7.76
	地 積	23,141,083	48.68	23,158,934	48.77	23,110,810	48.75	23,075,259	48.69
	筆 数	24,415	20.02	24,426	19.96	24,228	19.73	24,139	19.61
	決定価格	6,053,764	2.26	5,702,728	2.17	5,502,042	2.11	5,421,244	2.09
	課税標準額	3,588,849	3.39	3,480,739	3.34	3,421,780	3.32	3,394,732	3.32
畑	所有者数	4,210	8.13	4,180	8.05	4,176	8.03	4,177	7.99
	地 積	7,800,384	16.41	7,667,095	16.14	7,554,237	15.93	7,534,250	15.90
	筆 数	14,659	12.02	14,444	11.80	14,400	11.72	14,379	11.68
	決定価格	5,061,945	1.89	4,664,155	1.77	4,527,080	1.74	4,507,219	1.75
	課税標準額	2,310,203	2.18	2,161,596	2.07	2,118,412	2.06	2,110,873	2.07
宅地	所有者数	41,058	79.32	41,240	79.46	41,411	79.60	41,632	79.66
	地 積	14,416,406	30.32	14,458,905	30.45	14,499,812	30.58	14,486,120	30.56
	筆 数	77,434	63.51	78,044	63.78	78,642	64.04	78,900	64.11
	決定価格	241,584,447	90.20	237,994,801	90.49	235,612,432	90.53	233,078,749	90.28
	課税標準額	89,548,708	84.49	88,307,926	84.79	87,261,821	84.74	85,973,535	84.25
その他 山林 池沼 原野 雑種地	所有者数	2,343	4.53	2,349	4.53	2,348	4.51	2,398	4.59
	地 積	2,183,192	4.59	2,204,822	4.64	2,246,381	4.74	2,299,446	4.85
	筆 数	5,423	4.45	5,456	4.46	5,536	4.51	5,661	4.60
	決定価格	15,135,173	5.65	14,650,353	5.57	14,613,419	5.62	15,169,352	5.88
	課税標準額	10,533,430	9.94	10,204,506	9.80	10,173,665	9.88	10,569,587	10.36
合計	のべ所有者数	51,762	100.00	51,901	100.00	52,023	100.00	52,263	100.00
	地 積	47,541,065	100.00	47,489,756	100.00	47,411,240	100.00	47,395,075	100.00
	筆 数	121,931	100.00	122,370	100.00	122,806	100.00	123,079	100.00
	決定価格	267,835,329	100.00	263,012,037	100.00	260,254,973	100.00	258,176,564	100.00
	課税標準額	105,981,190	100.00	104,154,767	100.00	102,975,678	100.00	102,048,727	100.00

(概要調書より)

## (6) 固定資産税 家屋の構造及び種類別当初課税状況の推移 (免税点以上)

区 分			平成29年度			平成30年度		
				前年比	構成比		前年比	構成比
木	住 宅 アパ-ト	棟 数	27,413	100.51	61.39	27,480	100.24	61.53
		床面積	3,029,207	100.83	53.60	3,044,121	100.49	53.55
		決定価格	82,641,314	103.64	52.51	79,081,096	95.69	51.88
	事務所 店 舗	棟 数	564	99.47	1.26	565	100.18	1.27
		床面積	54,519	100.92	0.96	55,308	101.45	0.97
		決定価格	1,253,849	105.75	0.80	1,212,727	96.72	0.80
	工 場 倉 庫 その他	棟 数	7,169	99.02	16.06	7,070	98.62	15.82
		床面積	333,773	98.95	5.91	328,199	98.33	5.78
		決定価格	1,748,122	100.02	1.11	1,673,331	95.72	1.10
	計	棟 数	35,146	100.19	78.71	35,115	99.91	78.62
		床面積	3,417,499	100.64	60.47	3,427,628	100.30	60.30
		決定価格	85,643,285	103.59	54.42	81,967,154	95.71	53.78
非	住 宅 アパ-ト	棟 数	3,773	100.67	8.45	3,786	100.34	8.48
		床面積	598,713	100.82	10.60	601,442	100.46	10.58
		決定価格	20,717,893	102.50	13.16	20,048,485	96.77	13.15
	事務所 店 舗	棟 数	730	100.14	1.64	733	100.41	1.64
		床面積	318,259	99.25	5.63	323,617	101.68	5.69
		決定価格	15,982,952	99.87	10.16	15,972,850	99.94	10.48
	工 場 倉 庫 その他	棟 数	5,002	99.52	11.20	5,028	100.52	11.26
		床面積	1,316,960	100.18	23.30	1,331,943	101.14	23.43
		決定価格	35,037,975	102.62	22.26	34,433,437	98.27	22.59
	計	棟 数	9,505	100.02	21.29	9,547	100.44	21.38
		床面積	2,233,932	100.22	39.53	2,257,002	101.03	39.70
		決定価格	71,738,820	101.96	45.58	70,454,772	98.21	46.22
合 計	棟 数	44,651	100.15	100.00	44,662	100.02	100.00	
	床面積	5,651,431	100.48	100.00	5,684,630	100.59	100.00	
	決定価格	157,382,105	102.84	100.00	152,421,926	96.85	100.00	

(単位：棟、㎡、千円)

平成31年度			令和2年度		
	前年比	構成比		前年比	構成比
27,630	100.55	61.79	27,688	100.21	61.97
3,066,595	100.74	53.82	3,027,727	98.73	53.61
82,098,559	103.82	52.52	83,970,036	102.28	52.85
569	100.71	1.27	570	100.18	1.28
56,038	101.32	0.98	56,510	100.84	1.00
1,257,342	103.68	0.80	1,287,327	102.38	0.81
6,945	98.23	15.52	6,834	98.40	15.28
323,711	98.63	5.69	318,894	98.51	5.66
1,692,206	101.13	1.08	1,702,004	100.58	1.07
35,144	100.08	78.59	35,092	99.85	78.54
3,446,344	100.55	60.48	3,403,131	98.75	60.25
85,048,107	103.76	54.40	86,959,367	102.25	54.73
3,797	100.29	8.49	3,812	100.40	8.53
603,202	100.29	10.59	603,903	100.12	10.69
20,326,281	101.39	13.00	20,559,877	101.15	12.94
728	99.32	1.64	721	99.04	1.64
316,140	97.69	5.55	310,478	98.21	5.50
16,132,708	101.00	10.32	16,006,004	99.21	10.07
5,047	100.38	11.29	5,058	100.22	11.32
1,332,667	100.05	23.39	1,330,455	99.83	23.56
34,826,238	101.14	22.28	35,358,706	101.53	22.25
9,572	100.26	21.41	9,591	100.20	21.46
2,252,009	99.78	39.52	2,244,836	99.68	39.75
71,285,227	101.18	45.60	71,924,587	100.90	45.27
44,716	100.12	100.00	44,683	99.93	100.00
5,698,353	100.24	100.00	5,647,967	99.12	100.00
156,333,334	102.57	100.00	158,883,954	101.63	100.00

(概要調書より)

## (7) 固定資産税 新增築家屋に係る構造及び種類別当初課税状況の推移(免税点以上)

区 分		平成29年度			平成30年度			
			前年比	構成比		前年比	構成比	
木       造	住 宅 アパ-ト	棟 数	358	104.07	78.17	301	84.08	73.41
		床面積	45,102	102.60	69.38	34,386	76.24	53.47
		決定価格	3,156,656	103.51	69.26	2,555,917	80.97	54.42
	事 務 所 店 舗	棟 数	8	133.33	1.74	10	125.00	2.43
		床面積	1,238	146.34	1.91	1,184	95.64	1.85
		決定価格	74,174	164.08	1.63	65,836	88.76	1.40
	工 場 倉 庫 その他	棟 数	7	36.84	1.53	9	128.57	2.20
		床面積	324	33.40	0.50	374	115.43	0.58
		決定価格	12,609	33.03	0.28	13,900	110.24	0.30
	計	棟 数	373	101.08	81.44	320	85.79	78.05
		床面積	46,664	101.94	71.79	35,944	77.03	55.89
		決定価格	3,243,439	103.52	71.17	2,635,653	81.26	56.13
非       木       造	住 宅 アパ-ト	棟 数	35	109.38	7.64	28	80.00	6.83
		床面積	6,077	111.04	9.35	4,142	68.16	6.44
		決定価格	524,134	122.05	11.50	366,546	69.93	7.81
	事 務 所 店 舗	棟 数	12	133.33	2.62	12	100.00	2.93
		床面積	3,764	131.47	5.79	7,240	192.35	11.26
		決定価格	218,725	102.35	4.80	617,375	282.26	13.15
	工 場 倉 庫 その他	棟 数	38	122.58	8.30	50	131.58	12.20
		床面積	8,499	280.40	13.07	16,988	199.88	26.41
		決定価格	571,014	447.65	12.53	1,076,423	188.51	22.92
	計	棟 数	85	118.06	18.56	90	105.88	21.95
		床面積	18,340	161.34	28.21	28,370	154.69	44.11
		決定価格	1,313,873	170.47	28.83	2,060,344	156.81	43.87
合 計	棟 数	458	103.85	100.00	410	89.52	100.00	
	床面積	65,004	113.75	100.00	64,314	98.94	100.00	
	決定価格	4,557,312	116.74	100.00	4,695,997	103.04	100.00	

(単位：棟、㎡、千円)

平成31年度			令和2年度		
	前年比	構成比		前年比	構成比
385	127.91	81.74	331	85.97	78.81
44,505	129.43	76.56	40,522	91.05	73.12
3,271,599	128.00	77.37	2,981,328	91.13	77.67
6	60.00	1.27	5	83.33	1.19
851	71.88	1.46	588	69.10	1.06
48,342	73.43	1.14	30,350	62.78	0.79
16	177.78	3.40	12	75.00	2.86
722	193.05	1.24	673	93.21	1.21
33,147	238.47	0.78	24,977	75.35	0.65
407	127.19	86.41	348	85.50	82.86
46,078	128.19	79.27	41,783	90.68	75.39
3,353,088	127.22	79.30	3,036,655	90.56	79.11
20	71.43	4.24	27	135.00	6.42
3,421	82.59	5.89	3,607	105.44	6.51
307,950	84.01	7.27	315,243	102.37	8.20
6	50.00	1.27	2	33.33	0.48
1,718	23.73	2.96	303	17.64	0.55
108,089	17.51	2.56	11,005	10.18	0.29
38	76.00	8.07	43	113.16	10.24
6,913	40.69	11.89	9,728	140.72	17.55
459,456	42.68	10.87	475,722	103.54	12.39
64	71.11	13.59	72	112.50	17.14
12,052	42.48	20.73	13,638	113.16	24.61
875,495	42.49	20.70	801,970	91.60	20.89
471	114.88	100.00	420	89.17	100.00
58,130	90.38	100.00	55,421	95.34	100.00
4,228,583	90.05	100.00	3,838,625	90.78	100.00

(概要調書より)

## (8) 都市計画税 地目別当初課税状況の推移 (免税点以上)

区 分		平成29年度		平成30年度	
			構成比		構成比
宅 地	地積	7,192	85.84	7,213	86.25
	筆数	29,164	89.69	29,342	89.96
	決定価格	177,264,984	90.77	175,111,466	91.20
	課税標準	90,757,746	88.01	89,519,112	88.53
農 地	地積	659	7.87	629	7.52
	筆数	1,493	4.59	1,431	4.39
	決定価格	7,400,907	3.79	6,657,894	3.47
	課税標準	4,939,167	4.79	4,444,476	4.40
その他	地積	527	6.29	521	6.23
	筆数	1,858	5.72	1,844	5.65
	決定価格	10,619,787	5.44	10,234,049	5.33
	課税標準	7,422,958	7.20	7,148,566	7.07
合 計	地積	8,378	100.00	8,363	100.00
	筆数	32,515	100.00	32,617	100.00
	決定価格	195,285,678	100.00	192,003,409	100.00
	課税標準	103,119,871	100.00	101,112,154	100.00

## (9) 都市計画税 家屋の構造別当初課税状況の推移 (免税点以上)

区 分		平成29年度		平成30年度	
			構成比		構成比
木 造	棟数	19,336	78.51	19,341	78.44
	床面積	1,912,231	54.07	1,919,554	53.85
	決定価格	50,565,996	46.81	48,313,794	46.02
	課税標準	50,563,144	46.85	48,310,942	46.05
木造以外	棟数	5,293	21.49	5,316	21.56
	床面積	1,624,035	45.93	1,645,297	46.15
	決定価格	57,452,808	53.19	56,672,807	53.98
	課税標準	57,358,939	53.15	56,587,543	53.95
合 計	棟数	24,629	100.00	24,657	100.00
	床面積	3,536,266	100.00	3,564,851	100.00
	決定価格	108,018,804	100.00	104,986,601	100.00
	課税標準	107,922,083	100.00	104,898,485	100.00

(単位：千㎡、筆、千円)

平成31年度		令和2年度	
	構成比		構成比
7,225	86.44	7,208	86.27
29,422	90.00	29,421	89.87
173,209,791	91.32	171,208,269	91.04
88,433,596	88.67	87,216,694	88.28
606	7.25	601	7.19
1,394	4.26	1,373	4.19
6,276,121	3.31	6,174,104	3.28
4,189,999	4.20	4,121,868	4.17
527	6.31	546	6.54
1,875	5.74	1,944	5.94
10,184,981	5.37	10,672,869	5.68
7,109,605	7.13	7,458,368	7.55
8,358	100.00	8,355	100.00
32,691	100.00	32,738	100.00
189,670,893	100.00	188,055,242	100.00
99,733,200	100.00	98,796,930	100.00

(単位：棟、㎡、千円)

平成31年度		令和2年度	
	構成比		構成比
19,401	78.47	19,407	78.50
1,933,613	54.10	1,943,562	54.38
50,249,002	46.67	51,793,151	47.25
50,246,150	46.71	51,790,298	47.27
5,323	21.53	5,315	21.50
1,640,238	45.90	1,630,659	45.62
57,417,702	53.33	57,825,342	52.75
57,332,438	53.29	57,782,044	52.73
24,724	100.00	24,722	100.00
3,573,851	100.00	3,574,221	100.00
107,666,704	100.00	109,618,493	100.00
107,578,588	100.00	109,572,342	100.00

(10) 国有資産等所在市町村交付金の推移

区 分	平成29年度		平成30年度	
		前年比		前年比
埼玉県総務部管財課	2,987,700	100.00	2,987,700	100.00
埼玉県都市整備部住宅課	8,145,200	96.74	8,145,200	100.00
埼玉県企業局	20,861,200	100.00	20,861,200	100.00
関東財務局	135,300	94.81	133,500	98.67
合 計	32,129,400	99.13	32,127,600	99.99



(単位：円、%)

平成31年度		令和2年度	
	前年比		前年比
3,097,600	103.68	3,097,600	100.00
10,142,600	124.52	9,226,200	90.96
20,861,200	100.00	20,861,200	100.00
147,000	110.11	140,800	95.78
34,248,400	106.60	33,325,800	97.31

(調定より)

## 7 軽自動車税

課税台数及び当初調定額の推移

区 分		平成 29 年度			平成 30 年度			
		台 数	調 定 額		台 数	調 定 額		
			金額(千円)	構成比(%)		金額(千円)	構成比(%)	
原 動 機 付 自 転 車	50cc以下	2,614	5,228	2.46	2,488	4,976	2.26	
	90cc以下	262	524	0.25	259	518	0.23	
	125cc以下	455	1,092	0.51	477	1,145	0.52	
	ミニカー	55	203	0.10	56	207	0.09	
	小 計	3,386	7,047	3.32	3,280	6,846	3.11	
軽 自 動 車	二 輪 車	965	3,474	1.64	941	3,388	1.54	
	三 輪 車	1	4	0.00	1	4	0.00	
	四輪 乗用	営業用	0	0	0.00	0	0	0.00
		自家用	19,068	160,933	75.84	19,324	169,467	76.87
	四輪 貨物	営業用	127	426	0.20	150	508	0.23
		自家用	5,295	25,424	11.98	5,206	25,409	11.52
	小 計	25,456	190,261	89.66	25,622	198,776	90.16	
小 型 特 殊 自 動 車	農 耕 用	2,487	5,969	2.81	2,447	5,873	2.66	
	特殊作業用	236	1,392	0.66	241	1,422	0.64	
	小 計	2,723	7,361	3.47	2,688	7,295	3.30	
二輪の小型自動車		1,254	7,524	3.55	1,259	7,554	3.43	
合 計		32,819	212,193	100.00	32,849	220,471	100.00	

平成31年度			令和2年度		
台数	調定額		台数	調定額	
	金額(千円)	構成比(%)		金額(千円)	構成比(%)
2,366	4,732	2.07	2,264	4,528	1.92
250	500	0.22	248	496	0.21
521	1,250	0.55	551	1,322	0.56
56	207	0.09	51	189	0.08
3,193	6,689	2.93	3,114	6,535	2.77
944	3,398	1.49	929	3,344	1.42
1	4	0.00	1	4	0.00
0	0	0.00	0	0	0.00
19,534	177,128	77.58	19,792	184,962	78.40
168	592	0.26	173	621	0.26
5,139	25,529	11.18	5,061	25,482	10.80
25,786	206,651	90.52	25,956	214,413	90.89
2,419	5,806	2.54	2,398	5,755	2.44
245	1,446	0.63	241	1,422	0.60
2,664	7,252	3.17	2,639	7,177	3.04
1,285	7,710	3.38	1,298	7,788	3.30
32,928	228,302	100.00	33,007	235,913	100.00

(調定より)

## 8 市たばこ税

月別売渡し本数の申告及び調定額の推移

区 分	平成28年度			平成29年度		
	売渡し本数	構成比 (%)	前年比 (%)	売渡し本数	構成比 (%)	前年比 (%)
	調定額(千円)			調定額(千円)		
4月	9,697,514	9.48	109.71	8,684,865	8.92	89.56
	49,177	9.36	108.46	44,472	8.83	90.43
5月	8,323,491	8.14	93.33	7,722,733	7.93	92.78
	43,112	8.21	94.31	40,187	7.98	93.22
6月	8,900,860	8.70	94.52	8,580,821	8.81	96.40
	45,052	8.57	93.36	43,572	8.65	96.71
7月	8,521,670	8.33	98.09	8,410,873	8.64	98.70
	43,892	8.35	98.55	43,551	8.65	99.22
8月	8,697,226	8.51	88.76	8,358,536	8.58	96.11
	44,771	8.52	89.17	43,301	8.61	96.72
9月	8,959,398	8.76	98.20	8,330,315	8.56	92.98
	46,167	8.79	98.63	43,188	8.58	93.55
10月	8,351,376	8.17	94.25	8,312,639	8.54	99.54
	42,986	8.18	94.71	43,083	8.56	100.23
11月	8,505,085	8.32	93.14	8,064,862	8.28	94.82
	43,788	8.33	93.64	41,809	8.30	95.48
12月	7,883,944	7.71	92.98	8,072,054	8.29	102.39
	40,601	7.73	93.41	41,915	8.32	103.24
1月	8,915,454	8.72	96.30	8,384,489	8.61	94.04
	45,915	8.74	96.86	43,477	8.63	94.69
2月	7,708,508	7.54	96.74	7,285,497	7.48	94.51
	39,754	7.57	97.46	37,808	7.51	95.10
3月	7,796,922	7.62	92.22	7,163,629	7.36	91.88
	40,178	7.65	92.84	37,165	7.38	92.50
合 計	102,261,448	100.00	95.63	97,371,313	100.00	95.22
	525,393	100.00	95.88	503,528	100.00	95.84

## 9 入湯税

納税義務者数及び調定額の推移

区 分	平成28年度		平成29年度	
		前年比(%)		前年比(%)
入湯客数(人)	117,784	93.68	109,848	93.26
納税義務者数(人)	4,105	87.32	4,353	106.04
調定額(千円)	615	87.23	652	106.02

平成30年度			平成31年度		
売渡し本数	構成比 (%)	前年比 (%)	売渡し本数	構成比 (%)	前年比 (%)
調定額(千円)			調定額(千円)		
8,145,155	8.15	93.79	7,623,024	8.27	93.59
42,153	8.29	94.79	42,957	8.23	101.91
7,784,610	7.79	100.80	7,625,421	8.27	97.96
40,659	8.00	101.17	42,984	8.23	105.72
8,231,451	8.24	95.93	8,487,758	9.21	103.11
42,379	8.34	97.26	47,886	9.18	112.99
8,040,856	8.05	95.60	7,289,111	7.91	90.65
41,969	8.25	96.37	41,097	7.88	97.92
7,965,149	7.97	95.29	8,114,328	8.80	101.87
41,584	8.18	96.03	45,774	8.77	110.08
8,452,333	8.46	101.46	8,094,716	8.78	95.77
44,127	8.68	102.17	45,632	8.74	103.41
10,929,882	10.94	131.49	8,375,412	9.09	76.63
57,177	11.25	132.71	47,447	9.09	82.98
5,897,646	5.90	73.13	7,109,107	7.71	120.54
33,130	6.52	79.24	40,478	7.76	122.18
12,839,509	12.85	159.06	7,255,983	7.87	56.51
43,846	8.62	104.61	41,211	7.90	93.99
7,845,326	7.85	93.57	7,853,402	8.52	100.10
43,688	8.59	100.49	44,695	8.57	102.30
6,950,072	6.96	95.40	7,383,808	8.01	106.24
39,185	7.71	103.64	42,029	8.05	107.26
6,829,724	6.84	95.34	6,964,684	7.56	101.98
38,497	7.57	103.58	39,643	7.60	102.98
99,911,713	100.00	102.61	92,176,754	100.00	92.26
508,394	100.00	100.97	521,833	100.00	102.64

(調定及び申告書より)

平成30年度		平成31年度	
	前年比(%)		前年比(%)
196,978	179.32	144,510	73.36
18,761	430.99	23,873	127.25
2,814	431.60	3,580	127.22

(調定及び申告書より)

## 10 国民健康保険税

### (1) 加入状況の推移

区 分	平成28年度	平成29年度	平成30年度	平成31年度
加入世帯数	13,056	12,766	12,391	12,173
総世帯数	34,228	34,501	34,778	35,143
加入率(%)	38.14	37.00	35.63	34.64
被保険者数	22,072	21,078	20,212	19,556
総人口	82,469	81,751	81,187	80,506
加入率(%)	26.76	25.78	24.90	24.29

(課税状況調より)

### (2) 当初予算額の推移

区 分	平成29年度			平成30年度		
	当初予算額	前年比	構成比	当初予算額	前年比	構成比
一般分	1,716,029	99.33	96.15	1,653,567	96.36	98.95
現年課税分	1,626,710	99.38	91.15	1,568,537	96.42	93.87
医療分	1,158,539	99.53	64.92	1,118,778	96.57	66.95
後期分	381,090	98.98	21.35	363,930	95.50	21.78
介護分	87,081	99.02	4.88	85,829	98.56	5.14
滞納繰越分	89,319	98.44	5.00	85,030	95.20	5.09
医療分	62,452	98.43	3.43	57,950	92.79	3.50
後期分	20,074	100.57	1.12	20,444	101.84	1.22
介護分	6,793	92.74	0.38	6,636	97.69	0.40
退職分	68,648	57.62	3.85	17,488	25.47	1.05
現年課税分	63,949	55.92	3.58	13,013	20.35	0.78
医療分	41,488	55.89	2.32	8,347	20.12	0.50
後期分	13,504	55.59	1.31	2,768	20.50	0.76
介護分	8,957	56.58	0.50	1,898	21.19	0.11
滞納繰越分	4,699	98.43	0.26	4,475	95.23	0.27
医療分	3,286	98.41	0.18	3,050	92.82	0.19
後期分	1,056	100.57	0.06	1,076	101.89	0.06
介護分	357	92.73	0.02	349	97.76	0.02
合 計	1,784,677	96.64	100.00	1,671,055	93.63	100.00

### 国民健康保険加入状況の推移

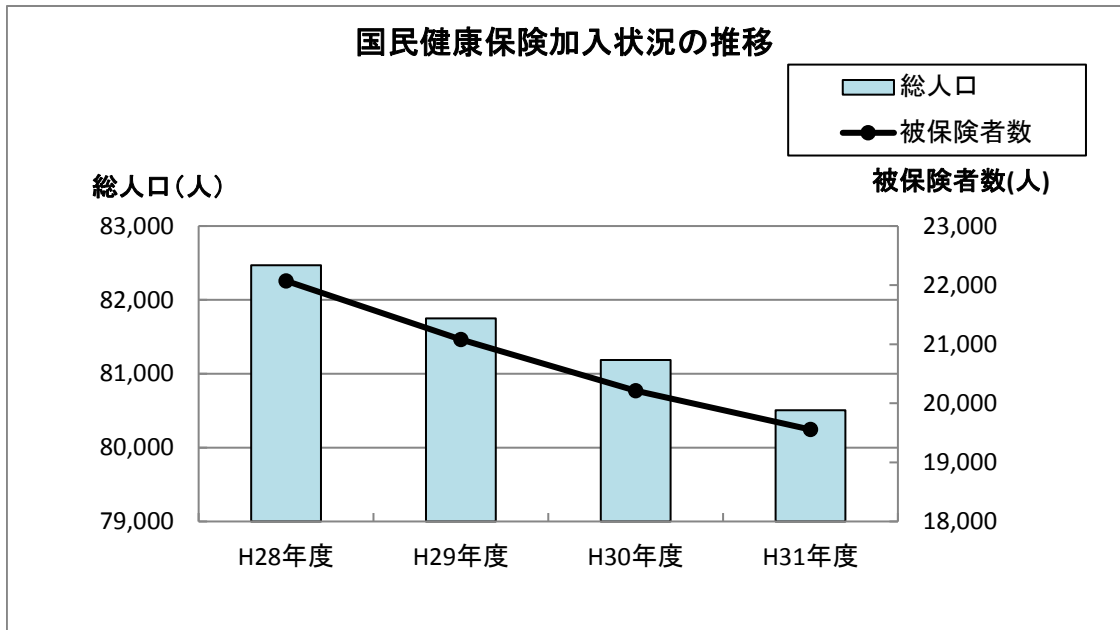

(単位：千円、%)

平成31年度			令和2年度		
当初予算額	前年比	構成比	当初予算額	前年比	構成比
1,628,231	98.47	99.60	1,592,358	97.80	99.69
1,545,082	98.50	94.52	1,510,851	97.78	94.59
1,100,318	98.35	67.31	1,067,123	96.98	66.81
361,375	99.30	22.11	346,373	95.85	21.69
83,389	97.16	5.10	97,355	116.75	6.09
83,149	97.79	5.09	81,507	98.03	5.10
56,601	97.67	3.50	55,819	98.62	3.49
19,859	97.14	1.21	19,620	98.80	1.23
6,689	100.80	0.41	6,068	90.72	0.38
6,482	37.07	0.40	4,935	76.13	0.31
2,105	16.18	0.13	644	30.59	0.04
1,316	15.77	0.08	380	28.88	0.02
530	19.15	0.76	178	33.58	0.01
259	13.65	0.02	86	33.20	0.01
4,377	97.81	0.27	4,291	98.04	0.27
2,979	97.67	0.19	2,938	98.62	0.18
1,046	97.21	0.06	1,033	98.76	0.06
352	100.86	0.02	320	90.91	0.02
1,634,713	97.83	100.00	1,597,293	97.71	100.00

(3) 歳入決算額の推移

区 分	平成28年度				平成29年度			
	調定額	収入済額	収入率	前年比	調定額	収入済額	収入率	前年比
一般分	2,269,970	1,761,001	77.58	99.56	2,153,255	1,709,703	79.40	97.09
現年課税分	1,798,735	1,650,117	91.74	99.66	1,727,438	1,601,610	92.72	97.06
医療分	1,274,644	1,175,295	92.21	99.54	1,228,236	1,143,768	93.12	97.32
後期分	421,954	384,918	91.22	100.23	403,682	372,695	92.32	96.82
介護分	102,137	89,904	88.02	98.86	95,520	85,147	89.14	94.71
滞納繰越分	471,235	110,884	23.53	98.10	425,817	108,093	25.38	97.48
医療分	328,648	77,332	23.53	97.75	285,387	72,445	25.38	93.68
後期分	104,442	24,576	23.53	100.79	103,778	26,344	25.38	107.19
介護分	38,145	8,976	23.53	94.10	36,652	9,304	25.38	103.65
退職分	96,302	80,849	83.95	63.23	41,307	35,117	85.01	43.44
現年課税分	78,518	76,664	97.64	62.30	33,936	33,246	97.97	43.37
医療分	51,034	49,872	97.72	62.17	21,975	21,542	98.03	43.19
後期分	16,657	16,228	97.42	62.59	7,265	7,099	97.72	43.75
介護分	10,827	10,564	97.57	62.46	4,696	4,605	98.06	43.59
滞納繰越分	17,784	4,185	23.53	87.28	7,371	1,871	25.38	44.71
医療分	12,629	2,971	23.53	89.22	4,589	1,165	25.39	39.21
後期分	2,815	663	23.55	78.55	1,698	431	25.38	65.01
介護分	2,340	551	23.55	88.73	1,084	275	25.37	49.91
合 計	2,366,272	1,841,850	77.84	97.11	2,194,562	1,744,820	79.51	94.73



(単位：千円、%)

平成30年度				平成31年度			
調定額	収入済額	収入率	前年比	調定額	収入済額	収入率	前年比
2,054,405	1,668,524	81.22	97.59	1,963,331	1,601,969	81.59	96.01
1,688,159	1,568,988	92.94	97.96	1,650,777	1,522,827	92.25	97.06
1,197,078	1,117,331	93.34	97.69	1,173,937	1,087,969	92.68	97.37
396,891	367,502	92.60	98.61	386,045	354,663	91.87	96.51
94,190	84,155	89.35	98.83	90,795	80,195	88.33	95.29
366,246	99,536	27.18	92.08	312,554	79,142	25.32	79.51
245,740	66,786	27.18	92.19	210,683	53,347	25.32	79.88
89,061	24,204	27.18	91.88	75,718	19,173	25.32	79.21
31,445	8,546	27.18	91.85	26,153	6,622	25.32	77.49
16,173	12,719	78.64	36.22	3,086	1,397	45.27	10.98
11,766	11,521	97.92	34.65	824	824	100.00	7.15
7,640	7,490	98.04	34.77	498	498	100.00	6.65
2,563	2,507	97.82	35.31	202	202	100.00	8.06
1,563	1,524	97.50	33.09	124	124	100.00	8.14
4,407	1,198	27.18	64.03	2,262	573	25.33	47.83
2,744	746	27.19	64.03	1,424	361	25.35	48.39
1,030	280	27.18	64.97	515	130	25.24	46.43
633	172	27.17	62.55	323	82	25.39	47.67
2,070,578	1,681,243	81.20	96.36	1,966,417	1,603,366	81.54	95.37

(決算書より)

# 11 収 納

## (1) 納付方法別収納状況の推移 (市税)

区 分		平成28年度			平成29年度			
			前年比	構成比		前年比	構成比	
市県民税普通徴収	一般	件数	12,629	89.13	33.76	12,118	95.95	33.90
		収納額	419,659,331	82.50	36.33	435,542,747	103.78	36.06
	コンビニ	件数	11,467	114.01	30.65	11,241	98.03	31.45
		収納額	268,258,343	115.33	23.22	258,342,231	96.30	21.39
	口座振替	件数	13,317	121.94	35.59	12,387	93.02	34.65
		収納額	467,357,848	103.75	40.45	513,853,177	109.95	42.55
	合計	件数	37,413	106.44	100.00	35,746	95.54	100.00
		収納額	1,155,275,522	96.94	100.00	1,207,738,155	104.54	100.00
		調定額	1,228,541,300	96.95	-	1,273,366,800	103.65	-
		収納率	94.04	99.99	-	94.85	100.86	-
固定資産・都市計画税	一般	件数	44,309	95.09	32.35	43,613	98.43	31.70
		収納額	2,354,297,197	97.76	48.82	2,385,542,681	101.33	48.61
	コンビニ	件数	24,413	113.32	17.82	25,707	105.30	18.68
		収納額	415,884,014	116.75	8.62	444,809,175	106.96	9.06
	口座振替	件数	68,253	99.79	49.83	68,266	100.02	49.62
		収納額	2,052,918,720	101.11	42.56	2,077,403,500	101.19	42.33
	合計	件数	136,975	100.32	100.00	137,586	100.45	100.00
		収納額	4,823,099,931	100.59	100.00	4,907,755,356	101.76	100.00
		調定額	4,871,853,400	100.55	-	4,952,236,700	101.65	-
		収納率	99.00	100.04	-	99.10	100.10	-
軽自動車税	一般	件数	12,102	92.74	37.58	11,332	93.64	35.31
		収納額	75,019,300	107.10	38.18	74,224,786	98.94	36.06
	コンビニ	件数	11,479	106.79	35.64	12,293	107.09	38.31
		収納額	74,751,600	122.72	38.05	83,676,300	111.94	40.65
	口座振替	件数	8,623	98.40	26.78	8,464	98.16	26.38
		収納額	46,704,900	117.34	23.77	47,937,600	102.64	23.29
	合計	件数	32,204	98.90	100.00	32,089	99.64	100.00
		収納額	196,475,800	115.05	100.00	205,838,686	104.77	100.00
		調定額	201,129,000	115.54	-	209,853,900	104.34	-
		収納率	97.69	99.58	-	98.09	100.41	-
合 計	一般	件数	69,040	93.53	33.42	67,063	97.14	32.65
		収納額	2,848,975,828	95.38	46.14	2,895,310,214	101.63	45.80
	コンビニ	件数	47,359	111.83	22.92	49,241	103.97	23.97
		収納額	758,893,957	116.80	12.29	786,827,706	103.68	12.45
	口座振替	件数	90,193	102.40	43.66	89,117	98.81	43.38
		収納額	2,566,981,468	101.84	41.57	2,639,194,277	102.81	41.75
	合計	件数	206,592	101.15	100.00	205,421	99.43	100.00
		収納額	6,174,851,253	100.28	100.00	6,321,332,197	102.37	100.00
		調定額	6,301,523,700	100.24	-	6,435,457,400	102.13	-
		収納率	97.99	100.04	-	98.23	100.24	-

(単位：円、%)

平成30年度			平成31年度		
	前年比	構成比		前年比	構成比
11,555	95.35	32.32	9,735	84.25	29.03
410,942,263	94.35	35.87	413,724,817	100.68	36.36
12,221	108.72	34.19	11,959	97.86	35.66
280,560,426	108.60	24.49	276,567,121	98.58	24.31
11,970	96.63	33.49	11,841	98.92	35.31
454,143,164	88.38	39.64	447,499,519	98.54	39.33
35,746	100.00	100.00	33,535	93.81	100.00
1,145,645,853	94.86	100.00	1,137,791,457	99.31	100.00
1,213,454,300	95.29	-	1,222,902,300	100.78	-
94.41	99.54	-	93.04	98.55	-
41,828	95.91	30.41	41,326	98.80	30.03
2,329,859,682	97.67	47.73	2,269,555,907	97.41	45.66
28,059	109.15	20.39	28,947	103.16	21.04
468,800,150	105.39	9.61	497,891,710	106.21	10.02
67,699	99.17	49.20	67,337	99.47	48.93
2,082,073,900	100.22	42.66	2,202,751,750	105.80	44.32
137,586	100.00	100.00	137,610	100.02	100.00
4,880,733,732	99.45	100.00	4,970,199,367	101.83	100.00
4,925,434,300	99.46	-	5,019,397,600	101.91	-
99.09	99.99	-	99.02	99.93	-
10,718	94.58	33.40	10,587	98.78	32.95
72,441,641	97.60	33.87	74,102,200	102.29	33.50
13,070	106.32	40.73	13,323	101.94	41.47
92,565,159	110.62	43.28	97,548,200	105.38	44.09
8,301	98.07	25.87	8,219	99.01	25.58
48,879,000	101.96	22.85	49,577,400	101.43	22.41
32,089	100.00	100.00	32,129	100.12	100.00
213,885,800	103.91	100.00	221,227,800	103.43	100.00
218,169,400	103.96	-	225,850,700	103.52	-
98.04	99.95	-	97.95	99.91	-
64,101	95.58	31.21	61,648	96.17	30.33
2,813,243,586	97.17	45.08	2,757,382,924	98.01	43.56
53,350	108.34	25.97	54,229	101.65	26.68
841,925,735	107.00	13.49	872,007,031	103.57	13.78
87,970	98.71	42.82	87,397	99.35	42.99
2,585,096,064	97.95	41.43	2,699,828,669	104.44	42.66
205,421	100.00	100.00	203,274	98.95	100.00
6,240,265,385	98.72	100.00	6,329,218,624	101.43	100.00
6,357,058,000	98.78	-	6,468,150,600	101.75	-
98.16	99.94	-	97.85	99.68	-

(調定及び収納集計より)

(2) 納付方法別収納状況の推移 (国民健康保険税)

区 分		平成28年度			平成29年度			
			前年比	構成比		前年比	構成比	
国民健康保険税	一般	件数	27,786	89.82	26.23	33,681	121.22	29.84
		収納額	443,201,932	89.18	25.67	372,403,089	84.03	22.78
	口座振替	件数	18,463	102.50	17.44	20,753	112.40	18.38
		収納額	280,332,310	103.81	16.23	276,622,607	98.68	16.92
	年金特徴	件数	52,371	98.10	49.46	50,426	96.29	44.67
		収納額	909,047,000	97.58	52.64	873,351,500	96.07	53.42
	合計	件数	7,273	112.97	6.87	8,031	110.42	7.11
		収納額	94,200,600	117.57	5.46	112,478,100	119.40	6.88
	合計	件数	105,893	97.35	100.00	112,891	106.61	100.00
		収納額	1,726,781,842	97.08	100.00	1,634,855,296	94.68	100.00
		調定額	1,877,252,800	96.68	-	1,761,374,500	93.83	-
		収納率	91.98	100.40	-	92.82	100.91	-

(3) 納付方法別徴収状況の推移 (市税・国民健康保険税)

区 分		平成28年度			平成29年度			
			前年比	構成比		前年比	構成比	
市税・国民健康保険税	一般	件数	96,826	92.43	30.99	100,744	104.05	31.65
		収納額	3,292,177,760	94.49	41.67	3,267,713,303	99.26	41.07
	口座振替	件数	65,822	109.04	21.06	69,994	106.34	21.99
		収納額	1,039,226,267	112.99	13.15	1,063,450,313	102.33	13.37
	年金特徴	件数	142,564	100.77	45.62	139,543	97.88	43.84
		収納額	3,476,028,468	100.69	43.99	3,512,545,777	101.05	44.15
	合計	件数	7,273	112.97	2.33	8,031	110.42	2.52
		収納額	94,200,600	117.57	1.19	112,478,100	119.40	1.41
	合計	件数	312,485	99.83	100.00	318,312	101.86	100.00
		収納額	7,901,633,095	99.56	100.00	7,956,187,493	100.69	100.00
		調定額	8,178,776,500	100.18	-	8,196,831,900	100.22	-
		収納率	96.61	100.17	-	97.06	100.47	-

(4) 市税及び国民健康保険税の滞納状況

(単位：千円)

区 分	令和2年度に繰越された滞納総額	内 訳				
		平成31年度	平成30年度	平成29年度	平成28年度	平成27年度以前
市県民税(個人)	181,155	93,186	39,178	23,008	12,148	13,635
市民税(法人)	4,493	1,927	1,040	579	550	397
固都税	130,799	49,045	27,859	15,893	9,952	28,050
軽自動車税	11,721	4,661	2,719	2,074	1,509	758
国民健康保険税	328,659	130,896	78,126	50,089	33,513	36,035
合 計	656,827	279,715	148,922	91,643	57,672	78,875

(調定及び収納集計より)

(単位：円、%)

平成30年度			平成31年度		
	前年比	構成比		前年比	構成比
33,893	106.29	30.85	25,427	75.02	25.70
363,041,480	97.49	22.97	341,911,644	94.18	22.44
18,932	91.23	17.23	18,210	96.19	18.40
265,466,691	95.97	16.80	257,712,420	97.08	16.91
48,490	96.16	44.13	46,211	95.30	46.70
828,550,600	94.87	52.42	789,187,300	95.25	51.80
8,563	106.62	7.79	9,099	106.26	9.20
123,450,700	109.76	7.81	134,839,600	109.23	8.85
109,878	97.33	100.00	98,947	90.05	100.00
1,580,509,471	96.68	100.00	1,523,650,964	96.40	100.00
1,699,924,000	96.51	-	1,651,601,050	97.16	-
92.98	100.17	-	92.25	99.22	-

(調定及び収納集計より)

(単位：円、%)

平成30年度			平成31年度		
	前年比	構成比		前年比	構成比
101,007	100.26	31.73	87,075	86.21	28.81
3,176,285,066	97.20	40.61	3,099,294,568	97.58	39.46
72,282	103.27	22.71	72,439	100.22	23.97
1,107,392,426	104.13	14.16	1,129,719,451	102.02	14.39
136,460	97.79	42.87	133,608	97.91	44.21
3,413,646,664	97.18	43.65	3,489,015,969	102.21	44.43
8,563	106.62	2.69	9,099	106.26	3.01
123,450,700	109.76	1.58	134,839,600	109.23	1.72
318,312	100.00	100.00	302,221	94.94	100.00
7,820,774,856	98.30	100.00	7,852,869,588	100.41	100.00
8,056,982,000	98.29	-	8,119,751,650	100.78	-
97.07	100.00	-	96.71	99.63	-

(調定及び収納集計より)

## 12 税率・納期

### (1) 税率

区 分			平成28年度	平成29年度	平成30年度	平成31年度	令和2年度	
市 民 税	個人	均等割(円)	※3,500	→	→	→	→	
		所得割(%)	別表1のとおり					
	法人	均等割(円)	別表2のとおり					
		法人税割(%)	→	→	→	◎6.0		
固定資産税(%)			→	→	→	→	→	
軽 自 動 車 税 (円)	原動機付 自転車	50cc以下	2,000	→	→	→	→	
		50cc超90cc以下	2,000	→	→	→	→	
		90cc超125cc以下	2,400	→	→	→	→	
		ミニカー	3,700	→	→	→	→	
	軽自動車 (注:別表3)	二輪車	3,600	→	→	→	→	
		三輪車	●3,900	→	→	→	→	
		四輪 乗用	営業用	●6,900	→	→	→	→
			自家用	●10,800	→	→	→	→
		四輪 貨物	営業用	●3,800	→	→	→	→
			自家用	●5,000	→	→	→	→
	小型特殊	農耕用	2,400	→	→	→	→	
その他		5,900	→	→	→	→		
二輪の小型自動車		6,000	→	→	→	→		
市たばこ税 (円/1,000本)	旧3級品	2,925	3,355	4,000	■5,692	◇6,122		
	旧3級品以外	5,262	→	◆5,692	→	◇6,122		
入湯税(円)			150	→	→	→	→	
特別土地保有 税(%)	保有分	1.4	→	→	→	→		
	取得分	3.0	→	→	→	→		
都市計画税(%)			0.3	→	→	→	→	
国民健康保険税	所得割 (%)	医療分	6.1	→	→	→	7.2	
		後期分	2.2	→	→	→	→	
		介護分	1.4	→	→	→	1.6	
	資産割(%)		32.0	→	→	→	廃止	
	均等割 (円)	医療分	11,000	→	→	→	24,000	
		後期分	9,000	→	→	→	→	
		介護分	7,000	→	→	→	10,000	
平等割(円)		17,000	→	→	→	廃止		

※平成26年度から令和5年度までの各年度分に限ります。

◎令和元年10月1日以後に開始する事業年度から適用されます。

●平成28年度以後の軽自動車税は、最初の新規検査の年月、車両の燃費性能等により軽減、重課が適用されることがあります(別表3)。また、平成27年3月31日までに最初の新規検査をした車両は、最初の新規検査から13年を経過した月の属する年度まで旧税率が適用されます。

◆平成30年10月1日から令和2年9月30日までの間に売渡しがあったものに対して適用されます。

■令和元年10月1日から令和2年9月30日までの間に売渡しがあったものに対して適用されます。

◇令和2年10月1日から令和3年9月30日までの間に売渡しがあったものに対して適用されます。

別表1 市民税(個人)所得割

区 分	平成17年度～平成18年度		平成19年度～
課税標準額	税率	速算控除	一律6%
200万円以下	3%	0円	
200万円超700万円以下	8%	100,000円	
700万円超	10%	240,000円	

別表2 市民税(法人)均等割

区分	資本等の金額	市内従業員数	税率(年額)
法人等の区分	50億円超	50人超	3,000,000円
	10億円超50億円以下	50人超	1,750,000円
	10億円超	50人以下	410,000円
	1億円超10億円以下	50人超	400,000円
		50人以下	160,000円
	1千万円超1億円以下	50人超	150,000円
		50人以下	130,000円
	1千万円以下	50人超	120,000円
上記以外		50,000円	

別表3 三輪及び四輪の軽自動車税の軽減・重課(平成28年度以後)

		区 分	税率(円)	
三輪車	軽減*	標準税率より概ね75%軽減される車両	1,000	
		標準税率より概ね50%軽減される車両	2,000	
		標準税率より概ね25%軽減される車両	3,000	
	重課	最初の新規検査から13年を経過した車両	4,600	
四輪乗用	営業用	軽減*	標準税率より概ね75%軽減される車両	1,800
			標準税率より概ね50%軽減される車両	3,500
			標準税率より概ね25%軽減される車両	5,200
		重課	最初の新規検査から13年を経過した車両	8,200
	自家用	軽減*	標準税率より概ね75%軽減される車両	2,700
			標準税率より概ね50%軽減される車両	5,400
			標準税率より概ね25%軽減される車両	8,100
		重課	最初の新規検査から13年を経過した車両	12,900
四輪貨物	営業用	軽減*	標準税率より概ね75%軽減される車両	1,000
			標準税率より概ね50%軽減される車両	1,900
			標準税率より概ね25%軽減される車両	2,900
		重課	最初の新規検査から13年を経過した車両	4,500
	自家用	軽減*	標準税率より概ね75%軽減される車両	1,300
			標準税率より概ね50%軽減される車両	2,500
			標準税率より概ね25%軽減される車両	3,800
		重課	最初の新規検査から13年を経過した車両	6,000

\*軽減税率の適用は1年度のみです。取得時期や課税年度により軽減される対象車両の基準は異なります。

令和2年度の軽減対象は平成31年4月1日から令和2年3月31日の間に最初の新規検査をし次に該当するものです。

概ね75%軽減：電気軽自動車及び天然ガス軽自動車のうち平成21年排出ガス規制適合し、かつ平成21年排出ガス基準値から窒素酸化物を10%以上低減したものの又は平成30年排出ガス規制に適合するもの

概ね50%軽減：乗用…平成17年排出ガス基準75%低減又は平成30年排出ガス基準50%低減かつ令和2年度燃費基準+30%達成車  
貨物…平成17年排出ガス基準75%低減又は平成30年排出ガス基準50%低減かつ平成27年度燃費基準+35%達成車

概ね25%軽減：乗用…平成17年排出ガス基準75%低減又は平成30年排出ガス基準50%低減かつ令和2年度燃費基準+10%達成車  
貨物…平成17年排出ガス基準75%低減又は平成30年排出ガス基準50%低減かつ平成27年度燃費基準+15%達成車

(2) 納 期

区 分	4月	5月	6月	7月	8月	9月	10月	11月	12月	1月	2月	3月
市 民 税			1期		2期		3期		4期			
固定資産税 都市計画税		1期		2期		3期		4期				
軽自動車税		全期										
国民健康保険税				1期	2期	3期	4期	5期	6期	7期	8期	9期



令和2年度市税概要

編集・発行 行田市総務部税務課

〒361-8601 埼玉県行田市本丸2番5号

電 話 048-556-1111

F A X 048-564-3761

令和2年12月発行