

平成 30 年度

市 税 概 要

行 田 市

行 田 市 民 憲 章

わたくしたちは 埼玉県名発祥の地 恵まれた自然と輝かしい
歴史をもつ行田の市民であることに 誇りと責任を感じます
わたくしたちは みんなのしあわせを願って さらに明るく豊
かな住みよい郷土をつくることを誓い この憲章を定めます

- 1 自然を生かし 美しいまちをつくります
- 1 郷土を愛し 文化のまちをつくります
- 1 仕事に誇りをもち 豊かなまちをつくります
- 1 思いやりの心で 住みよいまちをつくります
- 1 きまりを守り 明るいまちをつくります

(昭和50年11月3日制定)

市の木・市の花

市の木	イチヨウ	(昭和49年11月1日指定)
市の花	キク 古代蓮	(昭和49年11月1日指定) (平成21年11月3日指定)

行田市行政組織図 <平成30年4月1日現在>

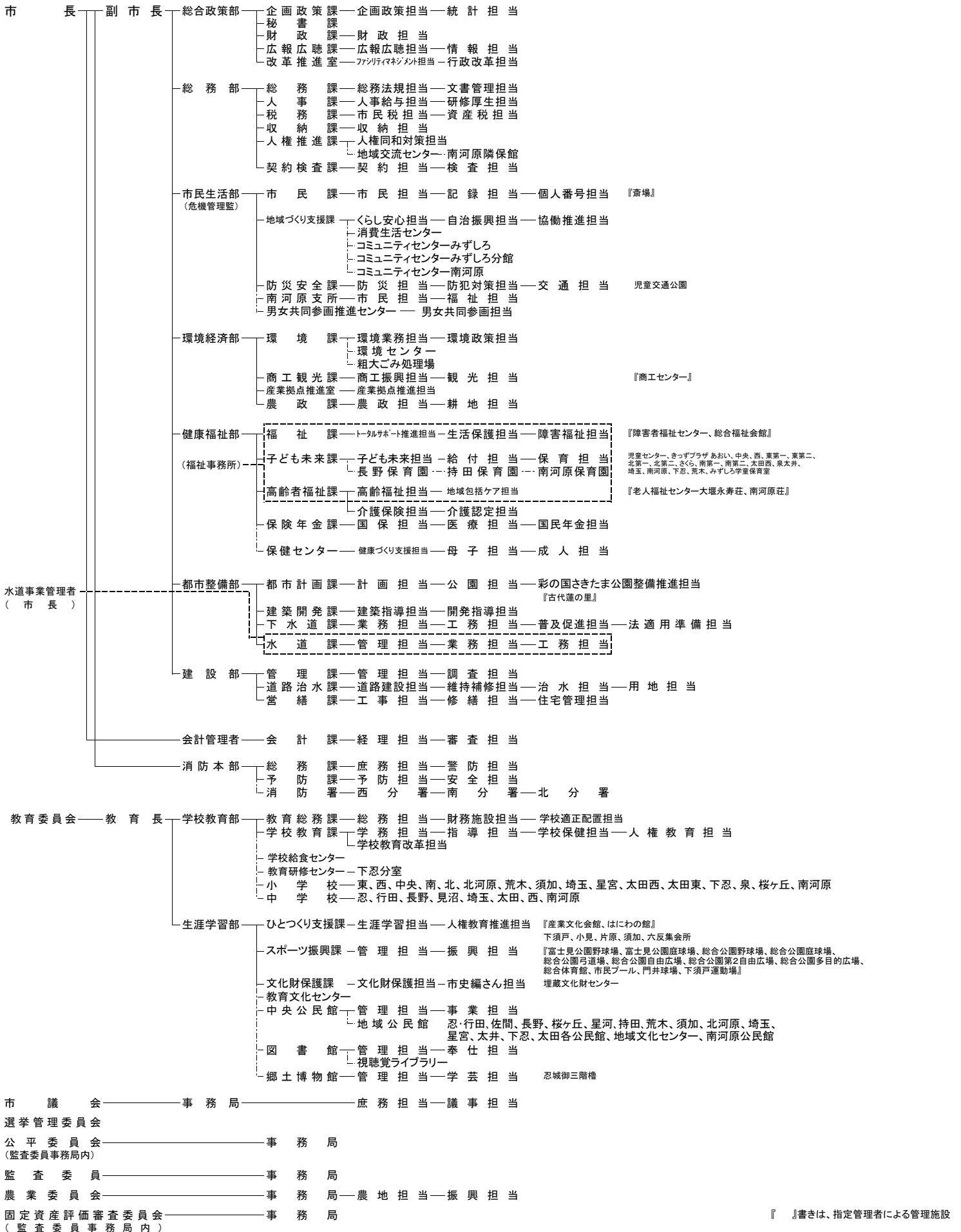

目 次

1	行田市の概要	
(1)	位置・面積	1
(2)	沿革	1
(3)	人口及び世帯等の推移	2
(4)	税務課・収納課事務分掌	4
2	財政の概要	
(1)	平成30年度一般会計当初予算額	5
(2)	平成29年度一般会計決算額	6
(3)	一般会計歳入決算額及び市税歳入決算額の推移	8
3	市税の総括	
(1)	市税当初予算額の推移	10
(2)	市税決算額の推移	12
4	個人市民税	
(1)	徴収方法別納税義務者数等の推移	14
(2)	所得区分による納税義務者数の推移	14
(3)	所得区分による所得割額の推移	14
(4)	課税標準段階別の所得割額等	16
5	法人市民税	
(1)	納税義務者数及び調定額の推移	17
(2)	月別調定額の推移	17
6	固定資産税・都市計画税	
(1)	固定資産税 当初調定額の推移	18
(2)	都市計画税 当初調定額の推移	18
(3)	固定資産税 納税義務者数の推移（免税点以上）	18
(4)	都市計画税 納税義務者数の推移（免税点以上）	18
(5)	固定資産税 地目別当初課税状況の推移（免税点以上）	19

(6) 固定資産税	家屋の構造及び種類別当初課税状況の推移(免税点以上)	20
(7) 固定資産税	新增築家屋に係る構造及び種類別当初課税状況の推移(免税点以上)	22
(8) 都市計画税	地目別当初課税状況の推移(免税点以上)	24
(9) 都市計画税	家屋の構造別当初課税状況の推移(免税点以上)	24
(10) 国有資産等所在市町村交付金の推移		26
7	軽自動車税	
	課税台数及び当初調定額の推移	28
8	市たばこ税	
	月別売渡し本数の申告及び調定額の推移	30
9	入湯税	
	納税義務者数及び調定額の推移	30
10	国民健康保険税	
	(1) 加入状況の推移	32
	(2) 当初予算額の推移	32
	(3) 歳入決算額の推移	34
11	収 納	
	(1) 納付方法別収納状況の推移(市税)	36
	(2) 納付方法別収納状況の推移(国民健康保険税)	38
	(3) 納付方法別徴収状況の推移(市税・国民健康保険税)	38
	(4) 市税及び国民健康保険税の滞納状況	38
12	税率・納期	
	(1) 税 率	40
	(2) 納 期	42

1 行田市の概要

(1) 位置・面積

行田市は埼玉県の北部に位置し、北は利根川を隔て群馬県に接し、南には荒川が流れています。また、数値的には、東経139度27分、北緯36度8分、海拔19.68m に位置しており、面積は67.49km²です。

(2) 沿革

本市は、5世紀後半から7世紀前半にかけて築造された9基の大型古墳が群集する国指定史跡の埼玉古墳群をはじめ、数多くの古墳が存在し、埼玉県名発祥の地といわれています。中でも、稲荷山古墳から出土した金錯銘鉄剣には115の文字が刻まれており、古代史の謎を解く貴重な資料として国宝に指定されています。

また、文明年間(1469年~1486年)に、成田顕泰によって築かれたとされる忍城は、難攻不落を誇り、石田三成の水攻めに落城しなかったことから「忍の浮き城」と称されました。そして、江戸時代には、江戸の北の要衝として常に徳川一族やその重臣が封置され、忍藩十万石の城下町として繁栄しました。

明治22年には「忍町」として町制を施行し、郡役所が置かれ近隣行政の中心地となりました。昭和12年に隣接3か村と合併した後、昭和24年5月3日には県下で6番目に市制を施行し、「行田市」となりました。その後、昭和29年から昭和32年にかけて周辺8か村と合併し、さらに平成18年1月に南河原村と合併、現在の市域となりました。

産業面では、江戸時代に始まった足袋生産が昭和20年代まで地元経済の中心となり、「足袋の行田」として全国に名を馳せました。また、昭和40年代からは、積極的に工業団地の造成や企業誘致等を行い、時代の変化に対応した産業の育成を図ってきました。さらに、農業においては県内屈指の米麦生産高を誇っています。

市域の歴史・文化遺産を保全し、まちづくりに活かして来たこれまでの取り組みと、それを踏まえた今後のビジョンによる「和装文化の足元を支え続ける足袋蔵のまち行田」のストーリーが、平成29年4月28日に埼玉県内初の“日本遺産”に認定されました。

現在は、歴史・文化などの地域資源を活かしながら、「第5次行田市総合振興計画」に基づき、「笑顔あふれる元気な行田」の実現を目指し、活力ある地域づくりを推進しています。

○ 明治22年忍町町制施行

昭和12年 持田、長野、星河村合併

○ 昭和24年行田市市制施行

昭和29年 荒木、須加、北河原、埼玉村合併

昭和30年 星宮、太井村分割合併

昭和31年 下忍村分割合併

昭和32年 太田村合併

平成18年 南河原村合併

(3) 人口及び世帯等の推移

区 分	世帯数	人 口	面積(km ²)	1世帯当たり人数	1km ² 当たり人口密度
昭和24年	6,548	31,733	19.01	4.8	1,669
昭和32年	10,652	56,787	60.74	5.3	935
昭和40年	11,902	56,667	60.75	4.8	933
昭和45年	13,934	60,184	60.75	4.3	991
昭和50年	17,162	65,702	60.75	3.8	1,082
昭和55年	19,748	72,872	60.75	3.7	1,200
昭和60年	22,132	79,042	60.75	3.6	1,301
平成元年	23,558	81,665	60.76	3.5	1,344
平成3年	24,528	83,286	61.55	3.4	1,353
平成4年	24,858	83,850	61.55	3.4	1,362
平成5年	25,461	84,679	61.55	3.3	1,376
平成6年	26,072	85,528	61.55	3.3	1,390
平成7年	26,561	86,013	61.55	3.2	1,397
平成8年	26,889	86,129	61.55	3.2	1,399
平成9年	27,208	86,001	61.55	3.2	1,397
平成10年	27,564	85,989	61.55	3.1	1,397
平成11年	27,862	85,784	61.55	3.1	1,394
平成12年	28,330	85,985	61.55	3.0	1,397
平成13年	28,711	85,910	61.55	3.0	1,396
平成14年	28,996	85,586	61.55	3.0	1,391
平成15年	29,249	85,242	61.55	2.9	1,385
平成16年	29,738	85,233	61.55	2.9	1,385
平成17年	29,945	84,998	61.55	2.8	1,381
平成18年	31,537	88,535	67.37	2.8	1,314
平成19年	31,949	88,111	67.37	2.8	1,308
平成20年	32,121	87,421	67.37	2.7	1,298
平成21年	32,304	86,823	67.37	2.7	1,289
平成22年	32,482	86,335	67.37	2.7	1,282
平成23年	32,709	85,719	67.37	2.6	1,272
平成24年	32,939	85,194	67.37	2.6	1,265
平成25年	33,587	85,648	67.37	2.6	1,271
平成26年	33,840	84,870	67.37	2.5	1,260
平成27年	33,885	84,028	67.49	2.5	1,245
平成28年	34,050	83,249	67.49	2.4	1,234
平成29年	34,228	82,469	67.49	2.4	1,222
平成30年	34,501	81,751	67.49	2.4	1,211

昭和24年は5月3日(市制施行時)、昭和32年は3月31日、昭和40年以降は4月1日現在。

平成25年から人口・世帯数に外国人を含む。

人口及び1世帯当たりの人数の推移

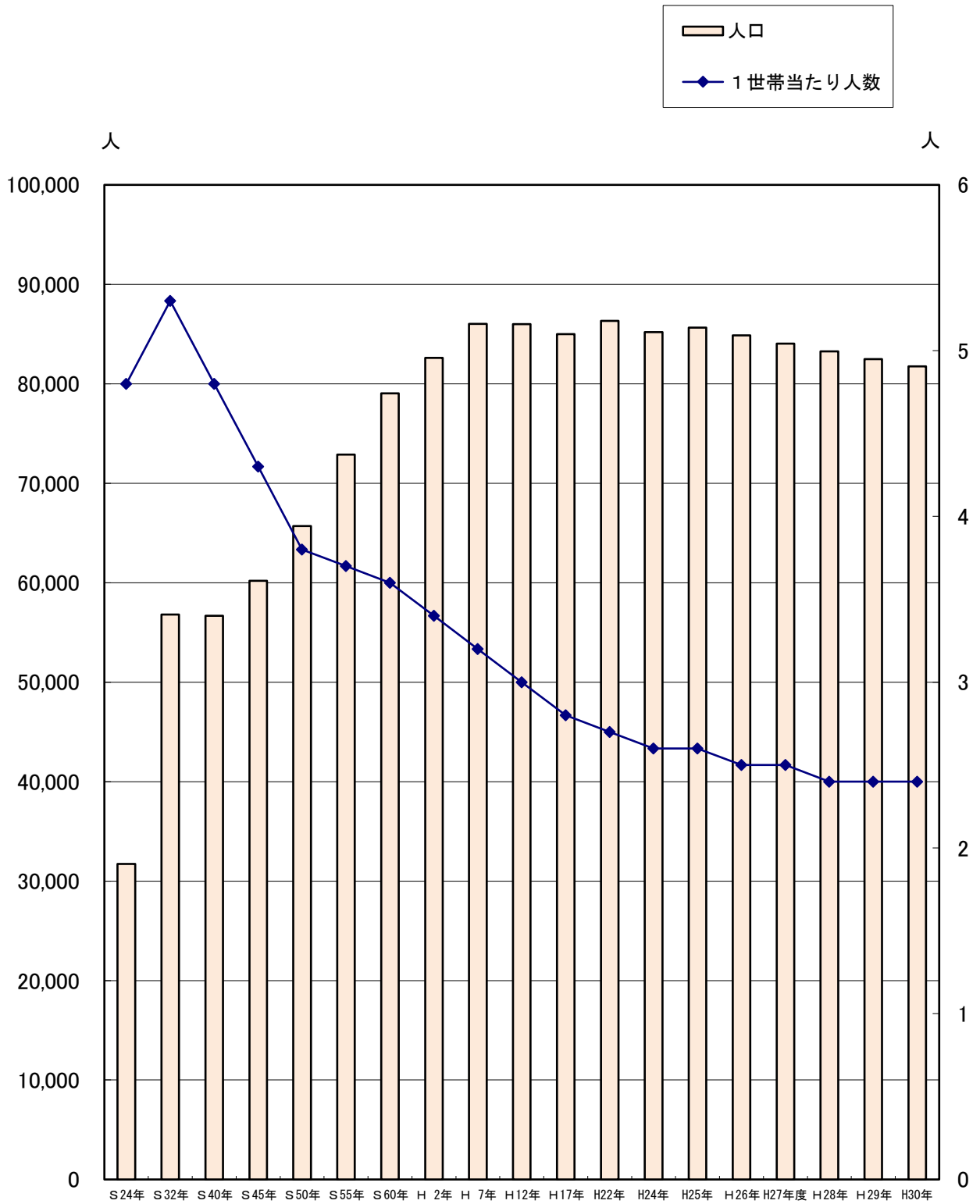

(4) 税務課・収納課事務分掌

○税務課

平成30年4月1日現在

区 分	職 員 数			
	男	女	計	
課 長	1		1	
副 参 事	1		1	市民税担当
市民税担当	6	6	12	1 個人市県民税、法人市民税及び入湯税の申告並びに賦課調定に関する事 2 市たばこ税の調定に関する事 3 軽自動車税の賦課調定に関する事 4 その他個人市民税、軽自動車税、市たばこ税、法人市民税及び入湯税に係る事務に関する事 5 課内他の担当に属さない事
資産税担当	9	1	10	1 固定資産税及び都市計画税の賦課調定に関する事 2 法令に規定する固定資産課税台帳及び公図等の整備保管に関する事 3 国有資産等所在市交付金に関する事 4 特別土地保有税の賦課調定に関する事 5 その他固定資産税、都市計画税及び特別土地保有税に係る事務に関する事
合 計	17	7	24	

○収納課

区 分	職 員 数			
	男	女	計	
課 長	1		1	
収納担当	5	4	9	1 市民税、法人市民税、固定資産税、特別土地保有税、都市計画税、軽自動車税、市たばこ税、県民税、入湯税並びに普通徴収の国民健康保険税、介護保険料、後期高齢者医療保険料（以下「市税等」という。）の徴収に関する事 2 市税等の消込み及び収入月報の作成に関する事 3 市税等の督促及び催告に関する事 4 市税等の滞納整理に関する事 5 市税等の還付及び充当に関する事 6 市税等の滞納処分及び不納欠損処分に関する事 7 市税等の徴収の嘱託に関する事 8 土地改良区費の徴収に関する事 9 その他市税等の収納事務に関する事
合 計	6	4	10	

* 平成22年度から、諸税担当を市民税担当に統合しました。

* 平成25年度から、税務課収納担当が収納課になりました。

2 財政の概要

(1) 平成30年度一般会計当初予算額

歳入

款別	平成30年度 予算額(千円)(A)	平成29年度 予算額(千円)(B)	前年比(%) (A/B)	本年度構成 比(%)
1 市税	10,230,067	10,168,432	100.6	40.4
2 地方譲与税	270,000	270,000	100.0	1.1
3 利子割交付金	12,000	12,000	100.0	0.0
4 配当割交付金	30,000	30,000	100.0	0.1
5 株式等譲渡所得割交付金	10,000	10,000	100.0	0.0
6 地方消費税交付金	1,220,000	1,160,000	105.2	4.8
7 自動車取得税交付金	60,000	60,000	100.0	0.2
8 地方特例交付金	50,000	50,000	100.0	0.2
9 地方交付税	4,240,000	4,370,000	97.0	16.8
10 交通安全対策特別交付金	13,000	14,000	92.9	0.0
11 分担金及び負担金	216,468	213,618	101.3	0.9
12 使用料及び手数料	347,186	360,869	96.2	1.4
13 国庫支出金	3,430,853	3,356,500	102.2	13.6
14 県支出金	1,609,909	1,606,759	100.2	6.4
15 財産収入	27,658	33,025	83.7	0.1
16 寄附金	31,500	31,500	100.0	0.1
17 繰入金	496,400	523,400	94.8	2.0
18 繰越金	450,000	450,000	100.0	1.8
19 諸収入	528,259	518,397	101.9	2.1
20 市債	2,036,700	1,971,500	103.3	8.0
合 計	25,310,000	25,210,000	100.4	100.0

歳出

款別	平成30年度 予算額(千円)(A)	平成29年度 予算額(千円)(B)	前年比(%) (A/B)	本年度構成 比(%)
1 議会費	272,874	280,158	97.4	1.1
2 総務費	2,558,040	2,626,782	97.4	10.1
3 民生費	9,932,393	9,889,811	100.4	39.2
4 衛生費	1,529,849	1,598,654	95.7	6.0
5 労働費	34,439	34,185	100.7	0.1
6 農業費	422,812	372,551	113.5	1.7
7 商工費	486,101	503,087	96.6	1.9
8 土木費	2,825,862	2,625,227	107.6	11.2
9 消防費	1,117,827	1,031,463	108.4	4.4
10 教育費	3,311,052	3,351,128	98.8	13.1
11 公債費	2,798,401	2,876,422	97.3	11.1
12 諸支出金	350	532	65.8	0.0
13 予備費	20,000	20,000	100.0	0.1
合 計	25,310,000	25,210,000	100.4	100.0

(予算書より)

(2) 平成29年度一般会計決算額

歳入

款別	予算現額(円) (A)	決算額(円) (B)	比較(%) (B/A)	(B)の構成 比(%)
1 市税	10,168,432,000	10,584,400,680	104.1	38.7
2 地方譲与税	270,000,000	290,682,000	107.7	1.1
3 利子割交付金	12,000,000	14,638,000	122.0	0.1
4 配当割交付金	30,000,000	50,147,000	167.2	0.2
5 株式等譲渡所得割交付金	10,000,000	54,638,000	546.4	0.2
6 地方消費税交付金	1,160,000,000	1,319,267,000	113.7	4.8
7 自動車取得税交付金	60,000,000	120,640,000	201.1	0.4
8 地方特例交付金	50,000,000	59,696,000	119.4	0.2
9 地方交付税	4,513,819,000	4,624,837,000	102.5	16.9
10 交通安全対策特別交付金	14,000,000	13,249,000	94.6	0.1
11 分担金及び負担金	213,618,000	202,819,090	94.9	0.7
12 使用料及び手数料	360,869,000	367,927,466	102.0	1.4
13 国庫支出金	4,051,575,117	3,981,100,930	98.3	14.6
14 県支出金	1,804,491,000	1,651,519,887	91.5	6.0
15 財産収入	43,124,000	35,510,955	82.4	0.1
16 寄附金	125,393,000	111,576,785	89.0	0.4
17 繰入金	523,400,000	261,000	0.1	0.0
18 繰越金	1,295,429,502	1,295,430,318	100.0	4.7
19 諸収入	532,092,000	590,881,996	111.1	2.2
20 市債	2,184,500,000	1,972,388,000	90.3	7.2
合計	27,422,742,619	27,341,611,107	99.7	100.0

歳出

款別	予算現額(円) (A)	決算額(円) (B)	比較(%) (B/A)	(B)の構成 比(%)
1 議会費	280,158,000	274,775,518	98.1	1.1
2 総務費	2,875,864,929	2,632,560,918	91.5	10.1
3 民生費	10,839,468,117	10,402,913,710	96.0	39.9
4 衛生費	1,609,561,000	1,497,440,703	93.0	5.7
5 労働費	34,185,000	32,921,415	96.3	0.1
6 農業費	373,619,994	360,865,463	96.6	1.4
7 商工費	526,435,000	419,458,099	79.7	1.6
8 土木費	3,253,431,491	3,090,089,064	95.0	11.9
9 消防費	1,070,645,760	1,033,778,335	96.6	4.0
10 教育費	3,667,861,200	3,479,495,668	94.9	13.4
11 公債費	2,876,422,000	2,824,082,935	98.2	10.8
12 諸支出金	532,000	171,197	32.2	0.0
13 予備費	14,558,128	0	0	0
合計	27,422,742,619	26,048,553,025	95.0	100.0

(決算書より)

平成29年度一般会計決算額構成比(歳入)

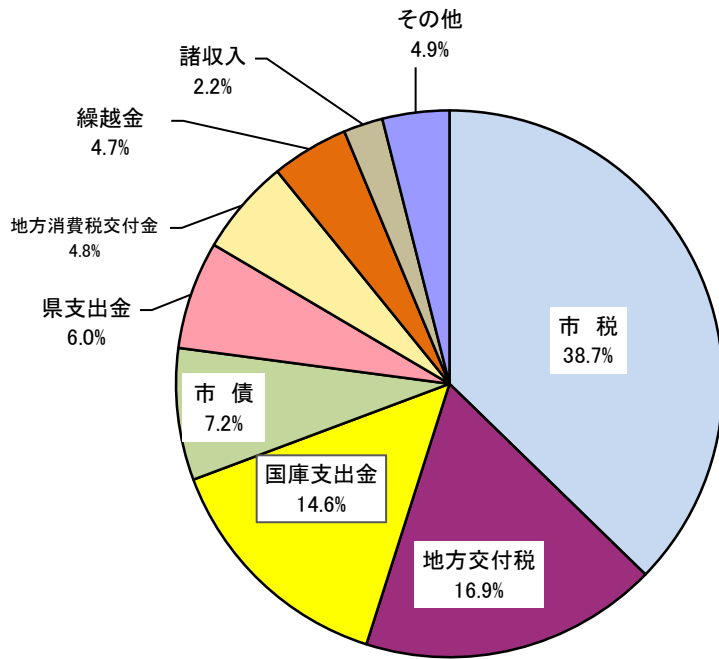

平成30年度一般会計当初予算額構成比(歳入)

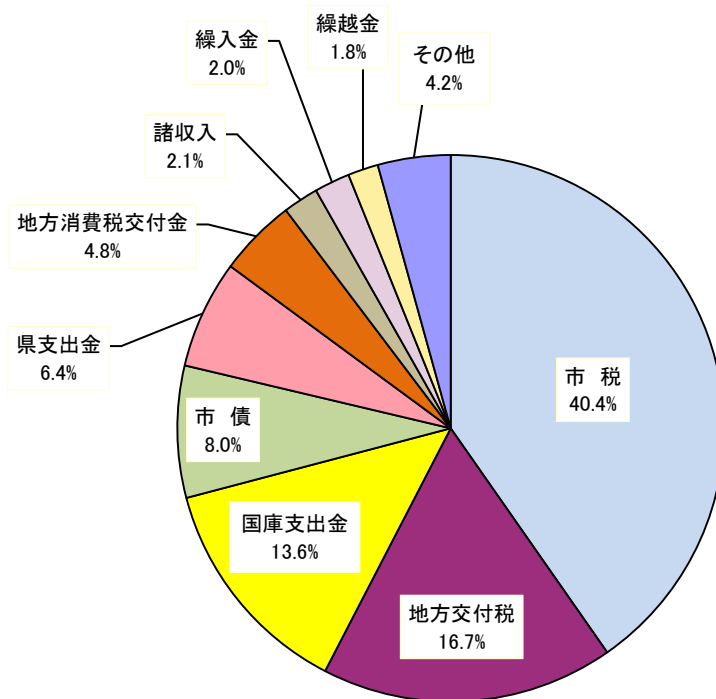

(3) 一般会計歳入決算額及び市税歳入決算額の推移

区 分	歳入決算額(A)	市税決算額(B)	市税割合(B)/(A)	1人当り	1世帯当り
	(千円)	(千円)	(%)	市税金額(円)	市税金額(円)
昭和61年度	15,017,450	7,304,793	48.64	91,259	320,808
昭和62年度	15,844,776	7,744,986	48.88	96,069	335,731
昭和63年度	17,495,728	8,167,873	46.68	100,017	346,713
平成元年度	21,359,173	8,655,347	40.52	104,791	359,650
平成2年度	22,605,453	9,012,801	39.87	108,215	367,449
平成3年度	22,074,875	9,472,109	42.91	112,965	381,049
平成4年度	23,177,711	9,921,353	42.81	117,164	389,669
平成5年度	22,092,339	10,017,584	45.34	117,126	384,228
平成6年度	25,424,080	9,851,056	38.75	114,530	370,884
平成7年度	23,009,695	10,041,060	43.64	116,582	373,426
平成8年度	24,529,237	10,468,606	42.68	121,727	384,762
平成9年度	24,153,485	11,033,785	45.68	128,316	400,297
平成10年度	26,252,677	10,742,554	40.92	125,228	385,563
平成11年度	27,317,992	10,563,964	38.67	122,858	372,890
平成12年度	25,121,571	10,276,782	40.91	119,623	357,939
平成13年度	24,980,454	10,448,619	41.83	122,083	360,347
平成14年度	25,640,425	10,096,181	39.38	118,441	345,180
平成15年度	23,589,255	9,586,075	40.64	112,469	322,351
平成16年度	26,038,874	9,482,315	36.42	111,559	316,658
平成17年度	29,081,913	9,974,184	34.30	112,658	316,269
平成18年度	24,713,566	10,578,508	42.80	120,059	331,106
平成19年度	24,129,178	11,750,070	48.70	134,408	365,806
平成20年度	24,984,170	11,523,790	46.12	132,728	356,730
平成21年度	26,268,320	10,877,511	41.41	125,992	334,878
平成22年度	26,134,748	10,546,837	40.36	123,040	322,444
平成23年度	26,979,953	10,651,589	39.48	125,027	323,373
平成24年度	26,494,138	10,378,695	39.17	121,178	309,009
平成25年度	27,275,312	10,326,074	37.86	121,669	305,144
平成26年度	28,580,939	10,387,605	36.34	123,621	306,555
平成27年度	27,879,649	10,312,697	36.99	123,878	302,869
平成28年度	28,080,171	10,332,171	36.80	125,286	301,863
平成29年度	27,341,611	10,584,401	38.71	129,471	306,785

(決算書より)

市税歳入決算額及び一般会計に占める市税割合の推移

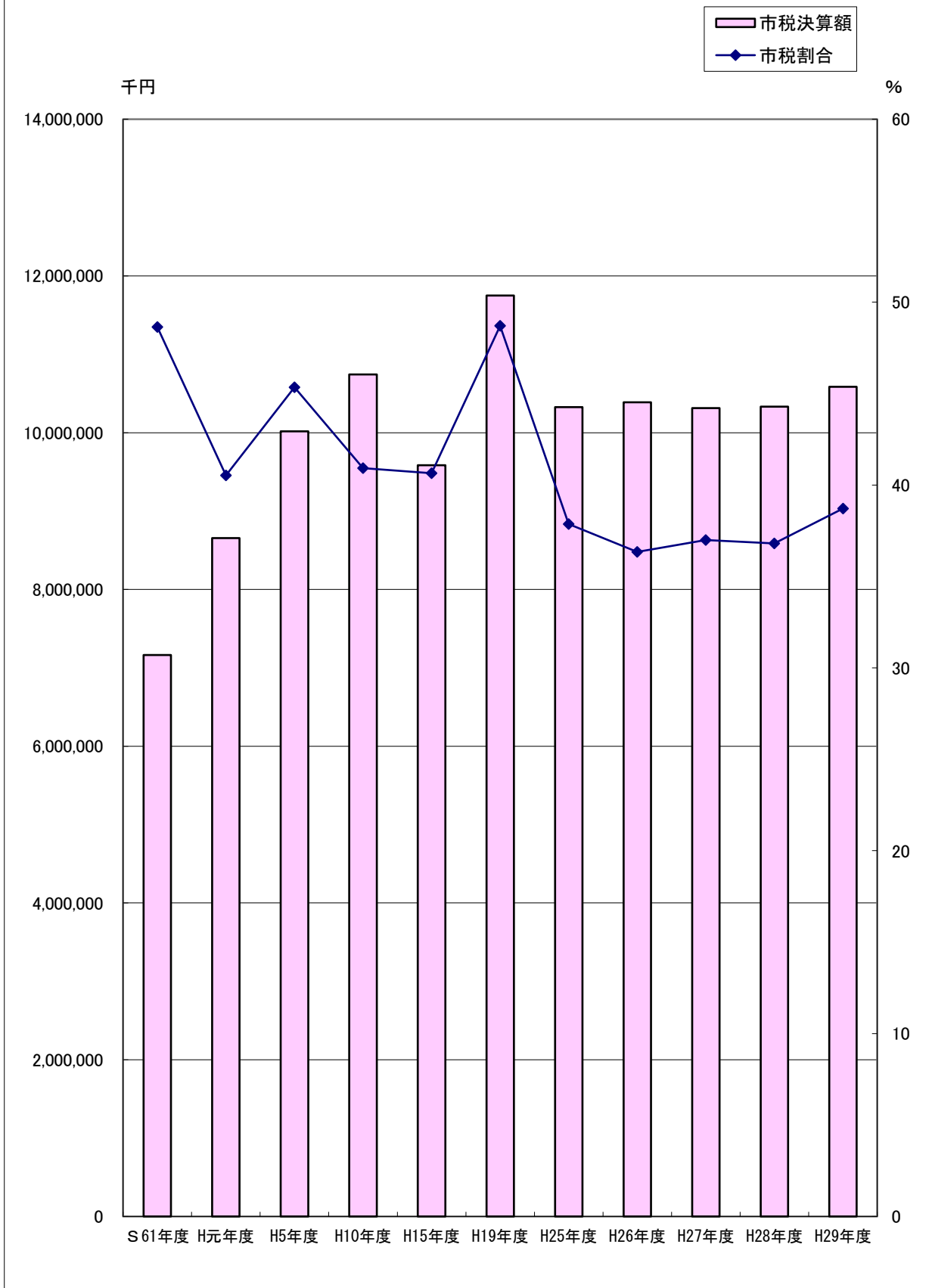

3 市税の総括

(1) 市税当初予算額の推移

区 分	平成27年度				平成28年度			
	当初予算額	増減額	前年比	構成比	当初予算額	増減額	前年比	構成比
市税合計	10,023,831	28,341	100.28	100.00	10,019,626	-4,205	99.96	100.00
現年課税分	9,912,140	57,046	100.58	98.89	9,925,750	13,610	100.14	99.06
滞納繰越分	111,691	-28,705	79.55	1.11	93,876	-17,815	84.05	0.94
市民税	4,578,762	74,518	101.65	45.68	4,528,765	-49,997	98.91	45.19
個人	4,016,749	82,091	102.09	40.07	3,984,256	-32,493	99.19	39.76
現年課税分	3,964,122	96,295	102.49	39.55	3,937,165	-26,957	99.32	39.29
滞納繰越分	52,627	-14,204	78.75	0.52	47,091	-5,536	89.48	0.47
法人	562,013	-7,573	98.67	5.61	544,509	-17,504	96.89	5.43
現年課税分	558,405	-8,191	98.55	5.57	542,347	-16,058	97.12	5.41
滞納繰越分	3,608	618	120.67	0.04	2,162	-1,446	59.92	0.02
固定資産税	4,132,926	-23,881	99.43	41.23	4,162,020	29,094	100.70	41.54
純固定資産税	4,099,707	-24,130	99.41	40.90	4,129,698	29,991	100.73	41.22
現年課税分	4,053,702	-10,993	99.73	40.44	4,092,916	39,214	100.97	40.85
滞納繰越分	46,005	-13,137	77.79	0.46	36,782	-9,223	79.95	0.37
交付金	33,219	249	100.76	0.33	32,322	-897	97.30	0.32
軽自動車税	162,968	8,125	105.25	1.63	182,369	19,401	111.90	1.82
現年課税分	160,823	8,463	105.55	1.61	180,075	19,252	111.97	1.80
滞納繰越分	2,145	-338	86.39	0.02	2,294	149	106.95	0.02
市たばこ税	534,387	-17,504	96.83	5.33	525,650	-8,737	98.37	5.25
都市計画税	613,969	-12,910	97.94	6.12	620,124	6,155	101.00	6.19
現年課税分	606,663	-11,266	98.18	6.05	614,577	7,914	101.30	6.13
滞納繰越分	7,306	-1,644	81.63	0.07	5,547	-1,759	75.92	0.06
入湯税	819	-7	99.15	0.01	698	-121	85.23	0.01
現年課税分	819	-7	99.15	0.01	698	-121	85.23	0.01

* 構成比欄は、税目の合計を100とし、現年課税分及び滞納繰越分については各項目の額対市税合計額の単純比とする

[単位：予算額・増減額(千円)、前年比・構成比(%)]

平成29年度				平成30年度			
当初予算額	増減額	前年比	構成比	当初予算額	増減額	前年比	構成比
10,168,432	148,806	101.49	100.00	10,230,067	61,635	100.61	100.00
10,080,967	155,217	101.56	99.14	10,151,583	70,616	100.70	99.23
87,465	-6,411	93.17	0.86	78,484	-8,981	89.73	0.77
4,602,381	73,616	101.63	45.26	4,710,847	108,466	102.36	46.05
4,032,745	48,489	101.22	39.66	4,069,984	37,239	100.92	39.78
3,990,660	53,495	101.36	39.25	4,031,694	41,034	101.03	39.41
42,085	-5,006	89.37	0.41	38,290	-3,795	90.98	0.37
569,636	25,127	104.61	5.60	640,863	71,227	112.50	6.27
567,709	25,362	104.68	5.58	640,114	72,405	112.75	6.26
1,927	-235	89.13	0.02	749	-1,178	38.87	0.01
4,238,112	76,092	101.83	41.68	4,241,202	3,090	100.07	41.45
4,205,983	76,285	101.85	41.36	4,209,355	3,372	100.08	41.14
4,170,257	77,341	101.89	41.01	4,177,198	6,941	100.17	40.83
35,726	-1,056	97.13	0.35	32,157	-3,569	90.01	0.31
32,129	-193	99.40	0.32	31,847	-282	99.12	0.31
199,303	16,934	109.29	1.96	209,500	10,197	105.12	2.05
196,757	16,682	109.26	1.93	206,959	10,202	105.19	2.02
2,546	252	110.99	0.03	2,541	-5	99.80	0.03
506,987	-18,663	96.45	4.98	451,164	-55,823	88.99	4.41
621,039	915	100.15	6.11	616,793	-4,246	99.32	6.03
615,858	1,281	100.21	6.06	612,046	-3,812	99.38	5.98
5,181	-366	93.40	0.05	4,747	-434	91.62	0.05
610	-88	87.39	0.01	561	-49	91.97	0.01
610	-88	87.39	0.01	561	-49	91.97	0.01

(予算書より)

(2) 市税決算額の推移

区 分	平成26年度				平成27年度			
	調定額	収入済額	収入率	前年比	調定額	収入済額	収納率	前年比
市税合計	10,922,309	10,387,605	95.10	100.60	10,711,311	10,312,697	96.28	99.28
現年課税分	10,373,378	10,244,982	98.76	100.80	10,289,528	10,187,758	99.01	99.44
滞納繰越分	548,931	142,623	25.98	87.69	421,783	124,939	29.62	87.60
市民税	4,988,574	4,699,943	94.21	100.35	4,921,763	4,706,537	95.63	100.14
個人	4,327,594	4,053,039	93.66	99.28	4,272,414	4,069,248	95.24	100.40
現年課税分	4,051,514	3,985,318	98.37	99.48	4,050,765	4,004,101	98.85	100.47
滞納繰越分	276,080	67,721	24.53	88.81	221,649	65,147	29.39	96.20
法人	660,980	646,904	97.87	107.61	649,349	637,289	98.14	98.51
現年課税分	646,392	643,988	99.63	107.70	637,511	636,011	99.76	98.76
滞納繰越分	14,588	2,916	19.99	91.32	11,838	1,278	10.80	43.83
固定資産税	4,526,610	4,322,615	95.49	101.26	4,404,695	4,254,338	96.59	98.42
純固定資産税	4,493,639	4,289,645	95.46	101.27	4,371,475	4,221,118	96.56	98.40
現年課税分	4,277,811	4,229,028	98.86	101.53	4,216,068	4,172,310	98.96	98.66
滞納繰越分	215,828	60,617	28.09	86.18	155,407	48,808	31.41	80.52
交付金	32,971	32,970	100.00	99.95	33,220	33,220	100.00	100.76
軽自動車税	172,471	160,904	93.29	104.38	183,670	173,154	94.27	107.61
現年課税分	162,282	158,591	97.73	104.51	174,084	170,767	98.09	107.68
滞納繰越分	10,189	2,313	22.70	96.42	9,586	2,387	24.90	103.20
市たばこ税	559,597	559,597	100.00	97.06	547,959	547,959	100.00	97.92
都市計画税	674,242	643,731	95.47	100.23	652,519	630,004	96.55	97.87
現年課税分	641,996	634,675	98.86	100.45	629,216	622,685	98.96	98.11
滞納繰越分	32,246	9,056	28.08	86.62	23,303	7,319	31.41	80.82
入湯税	815	815	100.00	97.84	705	705	100.00	86.50
現年課税分	815	815	100.00	97.84	705	705	100.00	86.50

* 前年比は、収入済額

[単位：調定額・収入済額(千円)、収入率・前年比(%)]

区 分	平成28年度				平成29年度			
	調定額	収入済額	収納率	前年比	調定額	収入済額	収納率	前年比
市税合計	10,658,409	10,332,171	96.94	100.19	10,862,603	10,584,400	97.44	102.44
現年課税分	10,334,080	10,231,799	99.01	100.43	10,585,595	10,492,751	99.12	102.55
滞納繰越分	324,329	100,372	30.95	80.34	277,008	91,649	33.09	91.31
市民税	4,874,206	4,706,573	96.56	100.00	5,031,315	4,892,942	97.25	103.96
個人	4,240,940	4,077,954	96.16	100.21	4,267,066	4,132,513	96.85	101.34
現年課税分	4,072,479	4,025,667	98.85	100.54	4,126,875	4,083,868	98.96	101.45
滞納繰越分	168,461	52,287	31.04	80.26	140,191	48,645	34.70	93.03
法人	633,266	628,619	99.27	98.64	764,249	760,429	99.50	120.97
現年課税分	630,199	628,137	99.67	98.76	760,319	758,975	99.82	120.83
滞納繰越分	3,067	482	15.72	37.72	3,930	1,454	37.00	301.66
固定資産税	4,398,991	4,271,115	97.09	100.39	4,459,664	4,347,616	97.49	101.79
純固定資産税	4,366,580	4,238,704	97.07	100.42	4,427,535	4,315,487	97.47	101.81
現年課税分	4,241,724	4,199,276	99.00	100.65	4,320,559	4,281,752	99.10	101.96
滞納繰越分	124,856	39,428	31.58	80.78	106,976	33,735	31.54	85.56
交付金	32,411	32,411	100.00	97.56	32,129	32,129	100.00	99.13
軽自動車税	210,265	198,711	94.51	114.76	219,681	208,582	94.95	104.97
現年課税分	201,129	196,476	97.69	115.06	209,854	205,839	98.09	104.77
滞納繰越分	9,136	2,235	24.46	93.63	9,827	2,743	27.91	122.73
市たばこ税	525,393	525,393	100.00	95.88	503,529	503,531	100.00	95.84
都市計画税	648,938	629,763	97.05	99.96	647,761	631,076	97.42	100.21
現年課税分	630,129	623,823	99.00	100.18	631,677	626,004	99.10	100.35
滞納繰越分	18,809	5,940	31.58	81.16	16,084	5,072	31.53	85.39
入湯税	616	616	100.00	87.38	653	653	100.00	106.01
現年課税分	616	616	100.00	87.38	653	653	100.00	106.01

(決算書より)

4 個人市民税

(1) 徴収方法別納税義務者数等の推移

区 分	特 別 徴 収					
	(上段)給与からの特別徴収			(下段)公的年金からの特別徴収		
	納税義務者数 (人)		課税額 (千円)		特別徴収義務者数 (人)	
	前年比 (%)		前年比 (%)		前年比 (%)	
平成 27 年度	27,031	116.65	3,135,909	110.24	8,053	124.29
	7,570	98.43	218,553	97.07	7	100.00
平成 28 年度	27,000	99.89	3,156,996	100.67	8,105	100.65
	6,941	91.69	192,271	87.97	6	85.71
平成 29 年度	27,486	101.80	3,193,499	101.16	8,234	101.59
	7,192	103.62	195,488	101.67	6	100.00
平成 30 年度	27,675	100.69	3,240,937	101.49	8,348	101.38
	7,337	102.02	204,097	104.40	5	83.33

(2) 所得区分による納税義務者数の推移

区 分	平成 27 年度			平成 28 年度		
	納税義務者数 (人)		構成比 (%)	納税義務者数 (人)		構成比 (%)
		内均等割のみ			内均等割のみ	
給与所得者	31,723	2,171	77.56	31,679	2,121	77.03
営業所得者	1,780	260	4.35	1,795	316	4.37
農業所得者	69	19	0.17	103	32	0.25
その他の所得者	7,328	1,606	17.92	7,547	1,650	18.35
合 計	40,900	4,056	100.00	41,124	4,119	100.00

* 所得区分は、所得の種類が複数ある場合、最も多い所得に係る所得で分類しています。

(3) 所得区分による所得割額の推移

区 分	平成 27 年度		平成 28 年度	
	所得割額 (千円)	構成比 (%)	所得割額 (千円)	構成比 (%)
給与所得者	3,314,986	86.08	3,323,104	86.14
営業所得者	161,766	4.20	160,172	4.15
農業所得者	2,891	0.08	5,013	0.13
その他の所得者	371,217	9.64	369,482	9.58
合 計	3,850,860	100.00	3,857,771	100.00

普通徴収				合計			
納税義務者数（人）		課税額（千円）		納税義務者数（人）		課税額（千円）	
	前年比（%）		前年比（%）		前年比（%）		前年比（%）
6,299	62.23	639,548	69.57	40,900	99.79	3,994,010	100.12
7,183	114.03	652,378	102.01	41,124	100.55	4,001,645	100.19
6,809	94.79	694,725	106.49	41,487	100.88	4,083,712	102.05
6,731	98.85	658,584	94.80	41,743	100.62	4,103,618	100.49

（課税状況調より）

平成29年度			平成30年度		
納税義務者数（人）		構成比（%）	納税義務者数（人）		構成比（%）
	内均等割のみ			内均等割のみ	
31,897	2,130	76.88	32,186	2,085	77.16
1,815	283	4.38	1,757	274	4.21
165	35	0.40	162	37	0.39
7,610	1,640	18.34	7,610	1,637	18.24
41,487	4,088	100.00	41,715	4,033	100.00

（課税状況調より）

平成29年度		平成30年度	
所得割額（千円）	構成比（%）	所得割額（千円）	構成比（%）
3,347,285	84.99	3,396,964	85.84
170,670	4.33	162,988	4.12
12,973	0.33	13,199	0.33
407,579	10.35	384,366	9.71
3,938,507	100.00	3,957,517	100.00

（課税状況調より）

(4) 課税標準段階別の所得割額等

平成30年度

区 分	納 税 義務者数	構成比 (%)	総所得金額 (千円)	構成比 (%)	所得割額 (千円)	構成比 (%)
10万円以下	1,734	4.60	1,019,990	0.93	26,607	0.67
10万円超100万円以下	13,094	34.76	17,672,900	16.16	408,190	10.32
100万円超200万円以下	11,144	29.57	27,587,998	25.24	915,140	23.12
200万円超300万円以下	5,980	15.87	22,581,431	20.65	839,501	21.21
300万円超400万円以下	2,796	7.42	14,287,514	13.07	570,283	14.41
400万円超550万円以下	1,803	4.78	11,708,206	10.71	488,737	12.35
550万円超700万円以下	472	1.25	3,874,643	3.54	171,630	4.34
700万円超1000万円以下	338	0.90	3,469,360	3.17	162,189	4.10
1000万円超	321	0.85	7,138,412	6.53	375,240	9.48
合 計	37,682	100.00	109,340,454	100.00	3,957,517	100.00

(課税状況調より)

5 法人市民税

(1) 納税義務者数及び調定額の推移

(単位：千円、%)

区 分	納税義務者数		調 定 額			前年比
	件 数	前年比	均等割額	法人税割額	合 計	
平成26年度	1,745	98.14	201,193	445,199	646,392	107.76
平成27年度	1,790	102.58	207,288	430,223	637,511	98.63
平成28年度	1,822	101.79	205,500	424,698	630,198	98.85
平成29年度	1,834	100.66	207,479	552,840	760,319	120.65

(調定より)

(2) 月別調定額の推移

(単位：千円、%)

区 分	平成26年度		平成27年度		平成28年度		平成29年度	
	調定額	構成比	調定額	構成比	調定額	構成比	調定額	構成比
4月	26,648	4.12	18,093	2.84	19,841	3.15	28,139	3.70
5月	78,746	12.18	94,697	14.85	160,628	25.49	213,429	28.07
6月	112,910	17.47	151,508	23.77	85,781	13.61	58,069	7.64
7月	64,413	9.97	44,224	6.94	23,798	3.78	18,795	2.47
8月	46,178	7.15	20,984	3.29	27,545	4.37	36,328	4.78
9月	35,927	5.56	39,624	6.21	34,059	5.40	46,256	6.08
10月	33,494	5.18	34,365	5.39	40,997	6.51	40,254	5.29
11月	124,712	19.29	120,061	18.83	116,570	18.50	150,052	19.74
12月	47,038	7.28	44,667	7.01	40,920	6.49	56,176	7.39
1月	15,920	2.46	14,338	2.25	11,240	1.78	17,543	2.31
2月	24,441	3.78	31,131	4.88	43,817	6.95	57,258	7.53
3月	35,965	5.56	23,819	3.74	25,002	3.97	38,020	5.00
合 計	646,392	100.00	637,511	100.00	630,198	100.00	760,319	100.00

(調定より)

6 固定資産税・都市計画税

(1) 固定資産税 当初調定額の推移

(単位：千円、%)

区 分	平成27年度		平成28年度		平成29年度		平成30年度	
	調定額	構成比	調定額	構成比	調定額	構成比	調定額	構成比
土 地	1,524,710	36.18	1,472,956	34.85	1,455,495	33.74	1,432,341	33.56
家 屋	2,015,681	47.83	2,101,542	49.72	2,161,845	50.12	2,096,771	49.13
償却資産	673,593	15.99	652,216	15.43	696,184	16.14	738,862	17.31
合 計	4,213,984	100.00	4,226,714	100.00	4,313,524	100.00	4,267,974	100.00

(調定より)

(2) 都市計画税 当初調定額の推移

(単位：千円、%)

区 分	平成27年度		平成28年度		平成29年度		平成30年度	
	調定額	構成比	調定額	構成比	調定額	構成比	調定額	構成比
土 地	321,190	51.07	314,033	49.92	308,623	48.83	302,596	49.05
家 屋	307,715	48.93	315,088	50.08	323,353	51.17	314,284	50.95
合 計	628,905	100.00	629,121	100.00	631,976	100.00	616,880	100.00

(調定より)

(3) 固定資産税 納税義務者数の推移 (免税点以上)

(単位：人、%)

区 分	平成27年度		平成28年度		平成29年度		平成30年度	
	納税義務者数	構成比	納税義務者数	構成比	納税義務者数	構成比	納税義務者数	構成比
土 地	25,480	47.17	25,637	47.14	25,814	47.18	25,888	47.14
家 屋	27,825	51.51	28,002	51.49	28,135	51.42	28,234	51.42
償却資産	712	1.32	743	1.37	768	1.40	792	1.44
合 計	54,017	100.00	54,382	100.00	54,717	100.00	54,914	100.00

※納税義務者数合計は延べ人数

(概要調書より)

(4) 都市計画税 納税義務者数の推移 (免税点以上)

(単位：人、%)

区 分	平成27年度		平成28年度		平成29年度		平成30年度	
	納税義務者数	構成比	納税義務者数	構成比	納税義務者数	構成比	納税義務者数	構成比
土 地	16,704	49.25	16,794	49.21	16,839	49.14	16,928	49.17
家 屋	17,211	50.75	17,334	50.79	17,428	50.86	17,500	50.83
合 計	33,915	100.00	34,128	100.00	34,267	100.00	34,428	100.00

※都市計画税の納税義務者は固定資産税の納税義務者のうち市街化区域のもの

(概要調書より)

(5) 固定資産税 地目別当初課税状況の推移 (免税点以上)

(単位: m²、筆、千円)

区 分	平成27年度		平成28年度		平成29年度		平成30年度		
		構成比		構成比		構成比		構成比	
田	所有者数	4,214	8.22	4,173	8.10	4,151	8.02	4,132	7.96
	地 積	23,296,852	48.98	23,223,810	48.84	23,141,083	48.68	23,158,934	48.77
	筆 数	24,454	20.65	24,537	20.17	24,415	20.02	24,426	19.96
	決定価格	6,841,826	2.48	6,471,275	2.39	6,053,764	2.26	5,702,728	2.17
	課税標準額	3,879,810	3.56	3,739,437	3.49	3,588,849	3.39	3,480,739	3.34
畑	所有者数	4,236	8.27	4,219	8.19	4,210	8.13	4,180	8.05
	地 積	7,875,197	16.56	7,840,096	16.49	7,800,384	16.41	7,667,095	16.14
	筆 数	14,115	11.92	14,749	12.13	14,659	12.02	14,444	11.80
	決定価格	5,560,819	2.01	5,232,010	1.93	5,061,945	1.89	4,664,155	1.77
	課税標準額	2,510,652	2.30	2,373,595	2.21	2,310,203	2.18	2,161,596	2.07
宅地	所有者数	40,465	78.97	40,782	79.16	41,058	79.32	41,240	79.46
	地 積	14,266,659	29.99	14,336,881	30.15	14,416,406	30.32	14,458,905	30.45
	筆 数	74,991	63.31	76,998	63.30	77,434	63.51	78,044	63.78
	決定価格	248,521,944	89.87	244,070,243	90.03	241,584,447	90.20	237,994,801	90.49
	課税標準額	91,755,877	84.20	90,498,571	84.36	89,548,708	84.49	88,307,926	84.79
その他 山林 池沼 原野 雑種地	所有者数	2,326	4.54	2,342	4.55	2,343	4.53	2,349	4.53
	地 積	2,126,039	4.47	2,149,502	4.52	2,183,192	4.59	2,204,822	4.64
	筆 数	4,882	4.12	5,351	4.40	5,423	4.45	5,456	4.46
	決定価格	15,607,201	5.64	15,332,601	5.65	15,135,173	5.65	14,650,353	5.57
	課税標準額	10,827,137	9.94	10,668,682	9.94	10,533,430	9.94	10,204,506	9.80
合計	のべ所有者数	51,241	100.00	51,516	100.00	51,762	100.00	51,901	100.00
	地 積	47,564,747	100.00	47,550,289	100.00	47,541,065	100.00	47,489,756	100.00
	筆 数	118,442	100.00	121,635	100.00	121,931	100.00	122,370	100.00
	決定価格	276,531,790	100.00	271,106,129	100.00	267,835,329	100.00	263,012,037	100.00
	課税標準額	108,973,476	100.00	107,280,285	100.00	105,981,190	100.00	104,154,767	100.00

(概要調書より)

(6) 固定資産税 家屋の構造及び種類別当初課税状況の推移 (免税点以上)

区 分			平成27年度			平成28年度		
				前年比	構成比		前年比	構成比
木	住 宅 アパ-ト	棟 数	27,119	100.68	60.98	27,273	100.57	61.17
		床面積	2,980,326	101.04	53.25	3,004,278	100.80	53.41
		決定価格	76,940,986	97.42	51.52	79,741,116	103.64	52.11
	事務所 店 舗	棟 数	566	99.12	1.27	567	100.18	1.27
		床面積	53,703	100.14	0.96	54,020	100.59	0.96
		決定価格	1,143,776	94.95	0.77	1,185,720	103.67	0.77
	工 場 倉 庫 その他	棟 数	7,314	98.78	16.44	7,240	98.99	16.24
		床面積	340,263	98.88	6.08	337,314	99.13	6.00
		決定価格	1,720,406	96.17	1.15	1,747,833	101.59	1.14
	計	棟 数	34,999	100.25	78.69	35,080	100.23	78.68
		床面積	3,374,292	100.80	60.29	3,395,612	100.63	60.37
		決定価格	79,805,168	97.36	53.44	82,674,669	103.60	54.02
非	住 宅 アパ-ト	棟 数	3,719	100.60	8.36	3,748	100.78	8.41
		床面積	587,181	100.08	10.49	593,872	101.14	10.56
		決定価格	19,678,624	95.37	13.18	20,211,838	102.71	13.21
	事務所 店 舗	棟 数	731	100.83	1.65	729	99.73	1.64
		床面積	319,888	101.19	5.72	320,671	100.24	5.70
		決定価格	15,927,899	97.91	10.66	16,003,464	100.47	10.46
	工 場 倉 庫 その他	棟 数	5,026	100.22	11.30	5,026	100.00	11.27
		床面積	1,315,441	102.00	23.50	1,314,529	99.93	23.37
		決定価格	33,929,461	99.38	22.72	34,141,987	100.63	22.31
	計	棟 数	9,476	100.41	21.31	9,503	100.28	21.32
		床面積	2,222,510	101.37	39.71	2,229,072	100.30	39.63
		決定価格	69,535,984	97.88	46.56	70,357,289	101.18	45.98
合 計	棟 数	44,475	100.29	100.00	44,583	100.24	100.00	
	床面積	5,596,802	101.03	100.00	5,624,684	100.50	100.00	
	決定価格	149,341,152	97.60	100.00	153,031,958	102.47	100.00	

(単位：棟、㎡、千円)

平成29年度			平成30年度		
	前年比	構成比		前年比	構成比
27,413	100.51	61.39	27,480	100.24	61.53
3,029,207	100.83	53.60	3,044,121	100.49	53.55
82,641,314	103.64	52.51	79,081,096	95.69	51.88
564	99.47	1.26	565	100.18	1.27
54,519	100.92	0.96	55,308	101.45	0.97
1,253,849	105.75	0.80	1,212,727	96.72	0.80
7,169	99.02	16.06	7,070	98.62	15.82
333,773	98.95	5.91	328,199	98.33	5.78
1,748,122	100.02	1.11	1,673,331	95.72	1.10
35,146	100.19	78.71	35,115	99.91	78.62
3,417,499	100.64	60.47	3,427,628	100.30	60.30
85,643,285	103.59	54.42	81,967,154	95.71	53.78
3,773	100.67	8.45	3,786	100.34	8.48
598,713	100.82	10.60	601,442	100.46	10.58
20,717,893	102.50	13.16	20,048,485	96.77	13.15
730	100.14	1.64	733	100.41	1.64
318,259	99.25	5.63	323,617	101.68	5.69
15,982,952	99.87	10.16	15,972,850	99.94	10.48
5,002	99.52	11.20	5,028	100.52	11.26
1,316,960	100.18	23.30	1,331,943	101.14	23.43
35,037,975	102.62	22.26	34,433,437	98.27	22.59
9,505	100.02	21.29	9,547	100.44	21.38
2,233,932	100.22	39.53	2,257,002	101.03	39.70
71,738,820	101.96	45.58	70,454,772	98.21	46.22
44,651	100.15	100.00	44,662	100.02	100.00
5,651,431	100.48	100.00	5,684,630	100.59	100.00
157,382,105	102.84	100.00	152,421,926	96.85	100.00

(概要調書より)

(7) 固定資産税 新增築家屋に係る構造及び種類別当初課税状況の推移（免税点以上）

区 分		平成27年度			平成28年度			
			前年比	構成比		前年比	構成比	
木 造	住 宅 アパ-ト	棟 数	409	103.02	80.83	344	84.11	78.00
		床面積	51,176	105.72	56.70	43,961	85.90	76.93
		決定価格	3,502,235	111.70	58.78	3,049,757	87.08	78.12
	事務所 店 舗	棟 数	3	60.00	0.59	6	200.00	1.36
		床面積	874	179.84	0.97	846	96.80	1.48
		決定価格	38,338	150.91	0.65	45,207	117.92	1.16
	工 場 倉 庫 その他	棟 数	19	90.48	3.76	19	100.00	4.31
		床面積	752	103.16	0.83	970	128.99	1.70
		決定価格	26,866	86.85	0.45	38,179	142.11	0.98
計	棟 数	431	101.89	85.18	369	85.61	83.67	
	床面積	52,802	106.40	58.50	45,777	86.70	80.11	
	決定価格	3,567,439	111.77	59.88	3,133,143	87.83	80.26	
非 木 造	住 宅 アパ-ト	棟 数	31	106.90	6.13	32	103.23	7.26
		床面積	4,487	102.87	4.97	5,473	121.97	9.58
		決定価格	360,362	111.16	6.05	429,456	119.17	11.00
	事務所 店 舗	棟 数	7	100.00	1.38	9	128.57	2.04
		床面積	3,440	64.48	3.81	2,863	83.23	5.01
		決定価格	288,160	66.57	4.83	213,711	74.16	5.47
	工 場 倉 庫 その他	棟 数	37	100.00	7.31	31	83.78	7.03
		床面積	29,534	166.07	32.72	3,031	10.26	5.30
		決定価格	1,742,129	124.22	29.24	127,559	7.32	3.27
計	棟 数	75	102.74	14.82	72	96.00	16.33	
	床面積	37,461	136.32	41.50	11,367	30.34	19.89	
	決定価格	2,390,651	110.70	40.12	770,726	32.24	19.74	
合 計	棟 数	506	102.02	100.00	441	87.15	100.00	
	床面積	90,263	117.07	100.00	57,144	63.31	100.00	
	決定価格	5,958,090	111.34	100.00	3,903,869	65.52	100.00	

(単位：棟、㎡、千円)

平成29年度			平成30年度		
	前年比	構成比		前年比	構成比
358	104.07	78.17	301	84.08	73.41
45,102	102.60	69.38	34,386	76.24	53.47
3,156,656	103.51	69.26	2,555,917	80.97	54.43
8	133.33	1.74	10	125.00	2.44
1,238	146.34	1.91	1,184	95.64	1.84
74,174	164.08	1.63	65,836	88.76	1.40
7	36.84	1.53	9	128.57	2.20
324	33.40	0.50	374	115.43	0.58
12,609	33.03	0.28	13,900	110.24	0.30
373	101.08	81.44	320	85.79	78.05
46,664	101.94	71.79	35,944	77.03	55.89
3,243,439	103.52	71.17	2,635,653	81.26	56.13
35	109.38	7.64	28	80.00	6.82
6,077	111.04	9.35	4,142	68.16	6.44
524,134	122.05	11.50	366,546	69.93	7.80
12	133.33	2.62	12	100.00	2.93
3,764	131.47	5.79	7,240	192.35	11.26
218,725	102.35	4.80	617,375	282.26	13.15
38	122.58	8.30	50	131.58	12.20
8,499	280.40	13.07	16,988	199.88	26.41
571,014	447.65	12.53	1,076,423	188.51	22.92
85	118.06	18.56	90	105.88	21.95
18,340	161.34	28.21	28,370	154.69	44.11
1,313,873	170.47	28.83	2,060,344	156.81	43.87
458	103.85	100.00	410	89.52	100.00
65,004	113.75	100.00	64,314	98.94	100.00
4,557,312	116.74	100.00	4,695,997	103.04	100.00

(概要調書より)

(8) 都市計画税 地目別当初課税状況の推移 (免税点以上)

区 分		平成27年度		平成28年度	
			構成比		構成比
宅 地	地積	7,129	85.15	7,155	85.46
	筆数	41,222	93.09	29,040	89.52
	決定価格	183,724,031	90.27	179,632,659	90.48
	課税標準	93,673,486	87.38	91,974,097	87.65
農 地	地積	709	8.47	683	8.16
	筆数	1,410	3.18	1,545	4.76
	決定価格	8,552,026	4.20	7,990,164	4.02
	課税標準	5,698,538	5.31	5,331,751	5.08
その他	地積	534	6.38	534	6.38
	筆数	1,652	3.73	1,856	5.72
	決定価格	11,261,219	5.53	10,911,136	5.50
	課税標準	7,832,928	7.31	7,624,944	7.27
合 計	地積	8,372	100.00	8,372	100.00
	筆数	44,284	100.00	32,441	100.00
	決定価格	203,537,276	100.00	198,533,959	100.00
	課税標準	107,204,952	100.00	104,930,792	100.00

(9) 都市計画税 家屋の構造別当初課税状況の推移 (免税点以上)

区 分		平成27年度		平成28年度	
			構成比		構成比
木 造	棟数	19,267	78.53	19,317	78.50
	床面積	1,888,388	53.95	1,900,844	53.98
	決定価格	47,244,591	45.95	48,886,231	46.44
	課税標準	47,241,738	46.02	48,883,380	46.48
木造以外	棟数	5,268	21.47	5,291	21.50
	床面積	1,611,548	46.05	1,620,819	46.02
	決定価格	55,578,205	54.05	56,371,808	53.56
	課税標準	55,412,826	53.98	56,277,939	53.52
合 計	棟数	24,535	100.00	24,608	100.00
	床面積	3,499,936	100.00	3,521,663	100.00
	決定価格	102,822,796	100.00	105,258,039	100.00
	課税標準	102,654,564	100.00	105,161,319	100.00

(単位：千㎡、筆、千円)

平成29年度		平成30年度	
	構成比		構成比
7,192	85.84	7,213	86.25
29,164	89.69	29,342	89.96
177,264,984	90.77	175,111,466	91.20
90,757,746	88.01	89,519,112	88.53
659	7.87	629	7.52
1,493	4.59	1,431	4.39
7,400,907	3.79	6,657,894	3.47
4,939,167	4.79	4,444,476	4.40
527	6.29	521	6.23
1,858	5.72	1,844	5.65
10,619,787	5.44	10,234,049	5.33
7,422,958	7.20	7,148,566	7.07
8,378	100.00	8,363	100.00
32,515	100.00	32,617	100.00
195,285,678	100.00	192,003,409	100.00
103,119,871	100.00	101,112,154	100.00

(単位：棟、㎡、千円)

平成29年度		平成30年度	
	構成比		構成比
19,336	78.51	19,341	78.44
1,912,231	54.07	1,919,554	53.85
50,565,996	46.81	48,313,794	46.02
50,563,144	46.85	48,310,942	46.05
5,293	21.49	5,316	21.56
1,624,035	45.93	1,645,297	46.15
57,452,808	53.19	56,672,807	53.98
57,358,939	53.15	56,587,543	53.95
24,629	100.00	24,657	100.00
3,536,266	100.00	3,564,851	100.00
108,018,804	100.00	104,986,601	100.00
107,922,083	100.00	104,898,485	100.00

(10) 国有資産等所在市町村交付金の推移

区 分	平成27年度		平成28年度	
		前年比		前年比
埼玉県総務部管財課	3,721,500	100.00	2,987,700	80.28
埼玉県県土整備部住宅課	8,482,700	100.00	8,419,900	99.26
埼玉県企業局	20,861,200	101.26	20,861,500	100.00
関東財務局	154,200	93.45	142,700	92.54
合 計	33,219,600	100.76	32,411,800	97.57

(単位：円、%)

平成29年度		平成30年度	
	前年比		前年比
2,987,700	100.00	2,987,700	100.00
8,145,200	96.74	8,145,200	100.00
20,861,200	100.00	20,861,200	100.00
135,300	94.81	133,500	98.67
32,129,400	99.13	32,127,600	99.99

(調定より)

7 軽自動車税

課税台数及び当初調定額の推移

区 分		平成 27 年度			平成 28 年度			
		台 数	調 定 額		台 数	調 定 額		
			金額(千円)	構成比(%)		金額(千円)	構成比(%)	
原 動 機 付 自 転 車	50cc以下	2,984	2,984	1.71	2,790	5,580	2.77	
	90cc以下	272	326	0.19	265	530	0.27	
	125cc以下	390	624	0.36	416	998	0.49	
	ミニカー	67	168	0.10	61	226	0.11	
	小 計	3,713	4,102	2.36	3,532	7,334	3.64	
軽 自 動 車	二 輪 車	968	2,323	1.33	951	3,424	1.70	
	三 輪 車	1	3	0.00	1	4	0.00	
	四輪 乗用	営業用	1	6	0.00	0	0	0.00
		自家用	18,799	135,353	77.44	18,726	150,043	74.40
	四輪 貨物	営業用	124	372	0.21	129	426	0.21
		自家用	5,598	22,392	12.81	5,391	25,407	12.60
	小 計	25,491	160,449	91.79	25,198	179,304	88.91	
小 型 自 動 車 特 殊	農 耕 用	2,589	4,142	2.37	2,527	6,065	3.01	
	特殊作業用	231	1,086	0.62	237	1,398	0.69	
	小 計	2,820	5,228	2.99	2,764	7,463	3.70	
二輪の小型自動車		1,251	5,004	2.86	1,260	7,560	3.75	
合 計		33,275	174,783	100.00	32,754	201,661	100.00	

平成 29 年度			平成 30 年度		
台 数	調 定 額		台 数	調 定 額	
	金額(千円)	構成比(%)		金額(千円)	構成比(%)
2,614	5,228	2.46	2,488	4,976	2.26
262	524	0.25	259	518	0.23
455	1,092	0.51	477	1,145	0.52
55	203	0.10	56	207	0.09
3,386	7,047	3.32	3,280	6,846	3.11
965	3,474	1.64	941	3,388	1.54
1	4	0.00	1	4	0.00
0	0	0.00	0	0	0.00
19,068	160,933	75.84	19,324	169,467	76.87
127	426	0.20	150	508	0.23
5,295	25,424	11.98	5,206	25,409	11.52
25,456	190,261	89.66	25,622	198,776	90.16
2,487	5,969	2.81	2,447	5,873	2.66
236	1,392	0.66	241	1,422	0.64
2,723	7,361	3.47	2,688	7,295	3.30
1,254	7,524	3.55	1,259	7,554	3.43
32,819	212,193	100.00	32,849	220,471	100.00

(調定より)

8 市たばこ税

月別売渡し本数の申告及び調定額の推移

区 分	平成26年度			平成27年度		
	売渡し本数	構成比 (%)	前年比 (%)	売渡し本数	構成比 (%)	前年比 (%)
	調定額(千円)			調定額(千円)		
4月	12,636,141	11.58	131.69	8,838,885	8.26	69.95
	65,036	11.62	149.95	45,340	8.28	69.72
5月	6,376,990	5.85	69.07	8,918,496	8.34	139.85
	32,691	5.84	68.80	45,711	8.34	139.83
6月	9,056,864	8.30	87.30	9,417,363	8.81	103.98
	46,470	8.30	87.08	48,258	8.81	103.85
7月	8,860,879	8.12	97.01	8,687,664	8.12	98.05
	45,410	8.12	96.67	44,539	8.13	98.08
8月	9,390,323	8.61	93.48	9,798,082	9.16	104.34
	48,178	8.61	93.36	50,210	9.16	104.22
9月	9,254,256	8.48	94.09	9,123,581	8.53	98.59
	47,473	8.48	93.91	46,810	8.54	98.60
10月	9,155,672	8.39	97.42	8,860,485	8.29	96.78
	46,967	8.39	97.20	45,389	8.28	96.64
11月	9,634,938	8.83	103.87	9,131,283	8.54	94.77
	49,386	8.83	103.60	46,762	8.53	94.69
12月	8,272,726	7.59	88.43	8,479,313	7.93	102.50
	42,361	7.57	88.06	43,467	7.93	102.61
1月	10,292,397	9.44	105.11	9,258,400	8.66	89.95
	52,803	9.44	104.96	47,403	8.65	89.77
2月	8,249,092	7.56	94.56	7,968,265	7.45	96.60
	42,301	7.56	94.25	40,792	7.45	96.43
3月	7,911,835	7.25	92.68	8,454,304	7.91	106.86
	40,521	7.24	92.28	43,278	7.90	106.80
合 計	109,092,113	100.00	96.29	106,936,121	100.00	98.02
	559,597	100.00	97.06	547,959	100.00	97.92

9 入湯税

納税義務者数及び調定額の推移

区 分	平成26年度		平成27年度	
		前年比(%)		前年比(%)
入湯客数(人)	153,454	100.60	125,725	81.93
納税義務者数(人)	5,435	97.82	4,701	86.49
調定額(千円)	815	97.84	705	86.50

平成28年度			平成29年度		
売渡し本数	構成比 (%)	前年比 (%)	売渡し本数	構成比 (%)	前年比 (%)
調定額(千円)			調定額(千円)		
9,697,514	9.48	109.71	8,684,865	8.92	89.56
49,177	9.36	108.45	44,472	8.83	90.43
8,323,491	8.14	93.33	7,722,733	7.93	92.78
43,112	8.21	94.31	40,187	7.98	93.22
8,900,860	8.70	94.52	8,580,821	8.81	96.40
45,052	8.57	93.36	43,572	8.65	96.71
8,521,670	8.33	98.09	8,410,873	8.64	98.70
43,892	8.35	98.55	43,551	8.65	99.22
8,697,226	8.51	88.76	8,358,536	8.58	96.11
44,771	8.52	89.17	43,301	8.61	96.72
8,959,398	8.76	98.20	8,330,315	8.56	92.98
46,167	8.79	98.63	43,188	8.58	93.55
8,351,376	8.17	94.25	8,312,639	8.54	99.54
42,986	8.18	94.71	43,083	8.56	100.23
8,505,085	8.32	93.14	8,064,862	8.28	94.82
43,788	8.33	93.64	41,809	8.30	95.48
7,883,944	7.71	92.98	8,072,054	8.29	102.39
40,601	7.73	93.41	41,915	8.32	103.24
8,915,454	8.72	96.30	8,384,489	8.61	94.04
45,915	8.74	96.86	43,477	8.63	94.69
7,708,508	7.54	96.74	7,285,497	7.48	94.51
39,754	7.57	97.46	37,808	7.51	95.10
7,796,922	7.62	92.22	7,163,629	7.36	91.88
40,178	7.65	92.84	37,165	7.38	92.50
102,261,448	100.00	95.63	97,371,313	100.00	95.22
525,393	100.00	95.88	503,528	100.00	95.84

(調定及び申告書より)

平成28年度		平成29年度	
	前年比(%)		前年比(%)
117,784	93.68	109,848	93.26
4,105	87.32	4,353	106.04
615	87.23	652	106.02

(調定及び申告書より)

10 国民健康保険税

(1) 加入状況の推移

区 分	平成26年度	平成27年度	平成28年度	平成29年度
加入世帯数	13,675	13,507	13,056	12,766
総世帯数	33,885	34,050	34,228	34,501
加入率(%)	40.36	39.67	38.14	37.00
被保険者数	23,970	23,384	22,072	21,078
総人口	84,028	83,249	82,469	81,751
加入率(%)	28.53	28.09	26.76	25.78

(課税状況調より)

(2) 当初予算額の推移

区 分	平成27年度			平成28年度		
	当初予算額	前年比	構成比	当初予算額	前年比	構成比
一般分	1,774,131	101.62	89.84	1,727,674	97.38	93.55
現年課税分	1,677,935	102.61	84.97	1,636,938	97.56	88.64
医療分	1,193,758	102.64	60.45	1,163,970	97.50	63.03
後期分	390,562	102.48	19.78	385,026	98.58	20.85
介護分	93,615	102.71	4.74	87,942	93.94	4.76
滞納繰越分	96,196	87.01	4.87	90,736	94.32	4.91
医療分	66,254	83.60	3.35	63,451	95.77	3.43
後期分	21,825	96.62	1.11	19,960	91.45	1.08
介護分	8,117	93.11	0.41	7,325	90.24	0.40
退職分	200,679	87.81	10.16	119,134	59.37	6.45
現年課税分	195,617	87.84	9.91	114,360	58.46	6.19
医療分	127,851	88.63	6.47	74,237	58.07	4.02
後期分	41,147	87.97	2.08	24,292	59.04	1.31
介護分	26,619	84.02	1.35	15,831	59.47	0.86
滞納繰越分	5,062	87.02	0.26	4,774	94.31	0.26
医療分	3,487	83.60	0.18	3,339	95.76	0.18
後期分	1,148	96.63	0.06	1,050	91.46	0.06
介護分	427	93.23	0.02	385	90.16	0.02
合 計	1,974,810	100.02	100.00	1,846,808	93.52	100.00

国民健康保険加入状況の推移

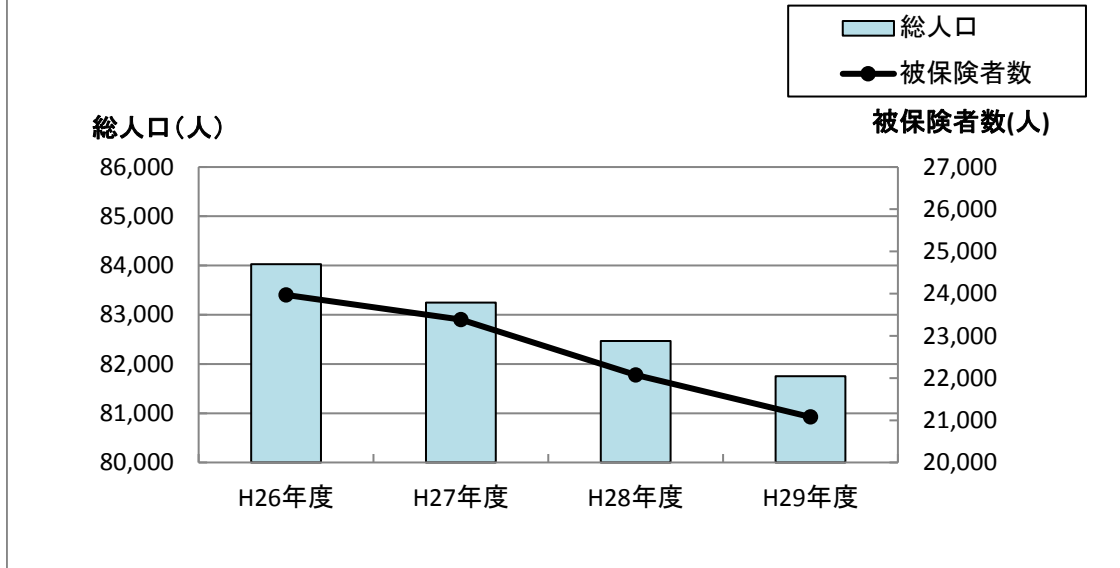

(単位：千円、%)

平成29年度			平成30年度		
当初予算額	前年比	構成比	当初予算額	前年比	構成比
1,716,029	99.33	96.15	1,653,567	96.36	98.95
1,626,710	99.38	91.15	1,568,537	96.42	93.86
1,158,539	99.53	64.92	1,118,778	96.57	66.94
381,090	98.98	21.35	363,930	95.50	21.78
87,081	99.02	4.88	85,829	98.56	5.14
89,319	98.44	5.00	85,030	95.20	5.09
62,452	98.43	3.50	57,950	92.79	3.47
20,074	100.57	1.12	20,444	101.84	1.22
6,793	92.74	0.38	6,636	97.69	0.40
68,648	57.62	3.85	17,488	25.47	1.05
63,949	55.92	3.58	13,013	20.35	0.78
41,488	55.89	2.32	8,347	20.12	0.50
13,504	55.59	0.76	2,768	20.50	0.17
8,957	56.58	0.50	1,898	21.19	0.11
4,699	98.43	0.27	4,475	95.23	0.27
3,286	98.41	0.19	3,050	92.82	0.19
1,056	100.57	0.06	1,076	101.89	0.06
357	92.73	0.02	349	97.76	0.02
1,784,677	96.64	100.00	1,671,055	93.63	100.00

(3) 歳入決算額の推移

区 分	平成26年度				平成27年度			
	調定額	収入済額	収入率	前年比	調定額	収入済額	収入率	前年比
一般分	2,511,506	1,786,895	71.15	98.75	2,372,194	1,768,720	74.56	98.98
現年課税分	1,834,679	1,667,907	90.91	100.07	1,816,137	1,655,686	91.17	99.27
医療分	1,300,572	1,189,508	91.46	100.32	1,287,445	1,180,723	91.71	99.26
後期分	428,489	387,227	90.37	99.57	423,694	384,022	90.64	99.17
介護分	105,618	91,172	86.32	99.05	104,998	90,941	86.61	99.75
滞納繰越分	676,827	118,988	17.58	83.28	556,057	113,034	20.33	95.00
医療分	482,893	84,894	17.58	81.25	389,176	79,111	20.33	93.19
後期分	137,337	24,144	17.58	90.76	119,953	24,384	20.33	100.99
介護分	56,597	9,950	17.58	84.31	46,928	9,539	20.33	95.87
退職分	218,416	187,123	85.67	83.48	149,162	127,856	85.72	68.33
現年課税分	187,511	181,690	96.90	83.52	125,575	123,061	98.00	67.73
医療分	122,129	118,441	96.98	83.89	81,742	80,219	98.14	67.73
後期分	39,468	38,173	96.72	83.39	26,552	25,928	97.65	67.92
介護分	25,914	25,076	96.77	82.03	17,281	16,914	97.88	67.45
滞納繰越分	30,905	5,433	17.58	82.06	23,587	4,795	20.33	88.26
医療分	22,023	3,872	17.58	78.80	16,380	3,330	20.33	86.00
後期分	5,014	881	17.57	95.35	4,154	844	20.32	95.80
介護分	3,868	680	17.58	86.85	3,053	621	20.34	91.32
合 計	2,729,922	1,974,018	72.31	97.06	2,521,356	1,896,576	75.22	96.08

(単位：千円、%)

平成28年度				平成29年度			
調定額	収入済額	収入率	前年比	調定額	収入済額	収入率	前年比
2,269,970	1,761,001	77.58	99.56	2,153,255	1,709,703	79.40	97.09
1,798,735	1,650,117	91.74	99.66	1,727,438	1,601,610	92.72	97.06
1,274,644	1,175,295	92.21	99.54	1,228,236	1,143,768	93.12	97.32
421,954	384,918	91.22	100.23	403,682	372,695	92.32	96.82
102,137	89,904	88.02	98.86	95,520	85,147	89.14	94.71
471,235	110,884	23.53	98.10	425,817	108,093	25.38	97.48
328,648	77,332	23.53	97.75	285,387	72,445	25.38	93.68
104,442	24,576	23.53	100.79	103,778	26,344	25.38	107.19
38,145	8,976	23.53	94.10	36,652	9,304	25.38	103.65
96,302	80,849	83.95	63.23	41,307	35,117	85.01	43.44
78,518	76,664	97.64	62.30	33,936	33,246	97.97	43.37
51,034	49,872	97.72	62.17	21,975	21,542	98.03	43.19
16,657	16,228	97.42	62.59	7,265	7,099	97.72	43.75
10,827	10,564	97.57	62.46	4,696	4,605	98.06	43.59
17,784	4,185	23.53	87.28	7,371	1,871	25.38	44.71
12,629	2,971	23.53	89.22	4,589	1,165	25.39	39.21
2,815	663	23.55	78.55	1,698	431	25.38	65.01
2,340	551	23.55	88.73	1,084	275	25.37	49.91
2,366,272	1,841,850	77.84	97.11	2,194,562	1,744,820	79.51	94.73

(決算書より)

11 収 納

(1) 納付方法別収納状況の推移 (市税)

区 分		平成26年度			平成27年度			
			前年比	構成比		前年比	構成比	
市県民税普通徴収	一般	件数	20,519	88.76	42.78	14,169	69.05	40.31
		収納額	647,399,330	94.80	41.60	508,695,464	78.58	42.68
	コンビニ	件数	13,064	99.23	27.23	10,058	76.99	28.62
		収納額	295,107,118	104.93	18.97	232,593,286	78.82	19.52
	口座振替	件数	14,385	89.61	29.99	10,921	75.92	31.07
		収納額	613,548,161	89.26	39.43	450,444,010	73.42	37.80
	合計	件数	47,968	91.66	100.00	35,148	73.27	100.00
		収納額	1,556,054,609	94.22	100.00	1,191,732,760	76.59	100.00
		調定額	1,662,935,770	93.37	-	1,267,127,000	76.20	-
		収納率	93.57	100.90	-	94.05	100.51	-
固定資産・都市計画税	一般	件数	48,566	98.03	35.68	46,597	95.95	34.13
		収納額	2,456,650,022	98.35	50.51	2,408,328,221	98.03	50.22
	コンビニ	件数	19,540	109.16	14.36	21,543	110.25	15.78
		収納額	333,523,200	112.04	6.86	356,203,434	106.80	7.43
	口座振替	件数	67,985	100.67	49.96	68,398	100.61	50.09
		収納額	2,073,529,300	103.59	42.63	2,030,463,800	97.92	42.35
	合計	件数	136,091	100.83	100.00	136,538	100.33	100.00
		収納額	4,863,702,522	101.38	100.00	4,794,995,455	98.59	100.00
		調定額	4,919,807,400	101.22	-	4,845,284,700	98.49	-
		収納率	98.86	100.16	-	98.96	100.10	-
軽自動車税	一般	件数	12,079	98.47	38.98	13,050	108.04	40.08
		収納額	62,677,200	99.98	39.53	70,049,200	111.76	41.02
	コンビニ	件数	10,128	110.57	32.68	10,749	106.13	33.01
		収納額	56,813,200	112.08	35.82	60,913,500	107.22	35.67
	口座振替	件数	8,781	100.35	28.34	8,763	99.80	26.91
		収納額	39,100,400	101.89	24.65	39,804,700	101.80	23.31
	合計	件数	30,988	102.69	100.00	32,562	105.08	100.00
		収納額	158,590,800	104.51	100.00	170,767,400	107.68	100.00
		調定額	162,282,300	104.43	-	174,084,300	107.27	-
		収納率	97.73	100.07	-	98.09	100.38	-
合 計	一般	件数	81,164	95.57	37.74	73,816	90.95	36.14
		収納額	3,166,726,552	97.63	48.14	2,987,072,885	94.33	48.51
	コンビニ	件数	42,732	106.23	19.87	42,350	99.11	20.73
		収納額	685,443,518	108.87	10.42	649,710,220	94.79	10.55
	口座振替	件数	91,151	98.72	42.39	88,082	96.63	43.13
		収納額	2,726,177,861	99.95	41.44	2,520,712,510	92.46	40.94
	合計	件数	215,047	98.88	100.00	204,248	94.98	100.00
		収納額	6,578,347,931	99.66	100.00	6,157,495,615	93.60	100.00
		調定額	6,745,025,470	99.24	-	6,286,496,000	93.20	-
		収納率	97.53	100.43	-	97.95	100.43	-

(単位：円、%)

平成28年度			平成29年度		
	前年比	構成比		前年比	構成比
12,629	89.13	33.76	12,118	95.95	33.90
419,659,331	82.50	36.33	435,542,747	103.78	36.06
11,467	114.01	30.65	11,241	98.03	31.45
268,258,343	115.33	23.22	258,342,231	96.30	21.39
13,317	121.94	35.59	12,387	93.02	34.65
467,357,848	103.75	40.45	513,853,177	109.95	42.55
37,413	106.44	100.00	35,746	95.54	100.00
1,155,275,522	96.94	100.00	1,207,738,155	104.54	100.00
1,228,541,300	96.95	-	1,273,366,800	103.65	-
94.04	99.99	-	94.85	100.86	-
44,309	95.09	32.35	43,613	98.43	31.70
2,354,297,197	97.76	48.82	2,385,542,681	101.33	48.61
24,413	113.32	17.82	25,707	105.30	18.68
415,884,014	116.75	8.62	444,809,175	106.96	9.06
68,253	99.79	49.83	68,266	100.02	49.62
2,052,918,720	101.11	42.56	2,077,403,500	101.19	42.33
136,975	100.32	100.00	137,586	100.45	100.00
4,823,099,931	100.59	100.00	4,907,755,356	101.76	100.00
4,871,853,400	100.55	-	4,952,236,700	101.65	-
99.00	100.04	-	99.10	100.10	-
12,102	92.74	37.58	11,332	93.64	35.31
75,019,300	107.10	38.18	74,224,786	98.94	36.06
11,479	106.79	35.64	12,293	107.09	38.31
74,751,600	122.72	38.05	83,676,300	111.94	40.65
8,623	98.40	26.78	8,464	98.16	26.38
46,704,900	117.34	23.77	47,937,600	102.64	23.29
32,204	98.90	100.00	32,089	99.64	100.00
196,475,800	115.05	100.00	205,838,686	104.77	100.00
201,129,000	115.54	-	209,853,900	104.34	-
97.69	99.58	-	98.09	100.41	-
69,040	93.53	33.42	67,063	97.14	32.65
2,848,975,828	95.38	46.14	2,895,310,214	101.63	45.80
47,359	111.83	22.92	49,241	103.97	23.97
758,893,957	116.80	12.29	786,827,706	103.68	12.45
90,193	102.40	43.66	89,117	98.81	43.38
2,566,981,468	101.84	41.57	2,639,194,277	102.81	41.75
206,592	101.15	100.00	205,421	99.43	100.00
6,174,851,253	100.28	100.00	6,321,332,197	102.37	100.00
6,301,523,700	100.24	-	6,435,457,400	102.13	-
97.99	100.04	-	98.23	100.24	-

(調定及び収納集計より)

(2) 納付方法別収納状況の推移 (国民健康保険税)

区 分		平成26年度			平成27年度			
			前年比	構成比		前年比	構成比	
国民健康保険税	一般	件数	35,899	96.61	32.30	30,935	86.17	28.44
		収納額	559,127,344	96.45	30.23	496,951,227	88.88	27.94
	口座振替	件数	15,544	100.15	13.98	18,013	115.88	16.56
		収納額	235,704,660	99.58	12.74	270,040,370	114.57	15.18
	年金特徴	件数	53,264	100.35	47.92	53,386	100.23	49.08
		収納額	970,062,200	98.76	52.45	931,635,300	96.04	52.38
	合計	件数	6,442	103.79	5.80	6,438	99.94	5.92
		収納額	84,703,100	99.01	4.58	80,120,200	94.59	4.50
	合計	件数	111,149	99.27	100.00	108,772	97.86	100.00
		収納額	1,849,597,304	98.16	100.00	1,778,747,097	96.17	100.00
調定額		2,022,189,820	97.29	-	1,941,711,600	96.02	-	
	収納率	91.47	100.90	-	91.61	100.15	-	

(3) 納付方法別徴収状況の推移 (市税・国民健康保険税)

区 分		平成26年度			平成27年度			
			前年比	構成比		前年比	構成比	
市税・国民健康保険税	一般	件数	117,063	95.89	35.89	104,751	89.48	33.47
		収納額	3,725,853,896	97.45	44.20	3,484,024,112	93.51	43.90
	口座振替	件数	58,276	104.54	17.87	60,363	103.58	19.28
		収納額	921,148,178	106.33	10.93	919,750,590	99.85	11.59
	年金特徴	件数	144,415	99.32	44.27	141,468	97.96	45.19
		収納額	3,696,240,061	99.63	43.86	3,452,347,810	93.40	43.50
	合計	件数	6,442	103.79	1.97	6,438	99.94	2.06
		収納額	84,703,100	99.01	1.01	80,120,200	94.59	1.01
	合計	件数	326,196	99.01	100.00	313,020	95.96	100.00
		収納額	8,427,945,235	99.33	100.00	7,936,242,712	94.17	100.00
調定額		8,767,215,290	98.78	-	8,228,207,600	93.85	-	
	収納率	96.13	100.55	-	96.45	100.33	-	

(4) 市税及び国民健康保険税の滞納状況

(単位：千円)

区 分	平成30年度に繰越された滞納総額	内 訳				
		平成29年度	平成28年度	平成27年度	平成26年度	平成25年度以前
市県民税(個人)	189,796	71,673	43,556	30,494	21,027	23,046
市民税(法人)	3,345	1,343	1,221	404	236	141
固都税	112,499	45,022	19,580	12,276	8,523	27,098
軽自動車税	9,701	4,035	2,590	1,229	1,007	840
国民健康保険税	380,813	129,466	94,119	69,773	40,347	47,108
合 計	696,154	251,539	161,066	114,176	71,140	98,233

(調定及び収納集計より)

(単位：円、%)

平成28年度			平成29年度		
	前年比	構成比		前年比	構成比
27,786	89.82	26.23	33,681	121.22	29.84
443,201,932	89.18	25.67	372,403,089	84.03	22.78
18,463	102.50	17.44	20,753	112.40	18.38
280,332,310	103.81	16.23	276,622,607	98.68	16.92
52,371	98.10	49.46	50,426	96.29	44.67
909,047,000	97.58	52.64	873,351,500	96.07	53.42
7,273	112.97	6.87	8,031	110.42	7.11
94,200,600	117.57	5.46	112,478,100	119.40	6.88
105,893	97.35	100.00	112,891	106.61	100.00
1,726,781,842	97.08	100.00	1,634,855,296	94.68	100.00
1,877,252,800	96.68	-	1,761,374,500	93.83	-
91.98	100.41	-	92.82	100.91	-

(調定及び収納集計より)

(単位：円、%)

平成28年度			平成29年度		
	前年比	構成比		前年比	構成比
96,826	92.43	30.99	100,744	104.05	31.65
3,292,177,760	94.49	41.67	3,267,713,303	99.26	41.07
65,822	109.04	21.06	69,994	106.34	21.99
1,039,226,267	112.99	13.15	1,063,450,313	102.33	13.37
142,564	100.77	45.62	139,543	97.88	43.84
3,476,028,468	100.69	43.99	3,512,545,777	101.05	44.15
7,273	112.97	2.33	8,031	110.42	2.52
94,200,600	117.57	1.19	112,478,100	119.40	1.41
312,485	99.83	100.00	318,312	101.86	100.00
7,901,633,095	99.56	100.00	7,956,187,493	100.69	100.00
8,178,776,500	99.40	-	8,196,831,900	100.22	-
96.61	100.17	-	97.06	100.47	-

(調定及び収納集計より)

12 税率・納期

(1) 税率

区 分			平成26年度	平成27年度	平成28年度	平成29年度	平成30年度	
市 民 税	個 人	均 等 割(円)	※3,500	→	→	→	→	
		所 得 割(%)	別表1のとおり					
	法 人	均 等 割(円)	別表2のとおり					
		法 人 税 割(%)	12.3	◎9.7	→	→	→	
固 定 資 産 税(%)			1.4	→	→	→	→	
軽 自 動 車 税 (円)	原 動 機 付 自 転 車	50cc以下	1,000	→	2,000	→	→	
		50cc超90cc以下	1,200	→	2,000	→	→	
		90cc超125cc以下	1,600	→	2,400	→	→	
		ミニカー	2,500	→	3,700	→	→	
	軽自動車 (注:別表3)	二 輪 車	二 輪 車	2,400	→	3,600	→	→
			三 輪 車	3,100	→	●3,900	→	→
		四 輪 乗 用	営 業 用	5,500	→	●6,900	→	→
			自 家 用	7,200	→	●10,800	→	→
		四 輪 貨 物	営 業 用	3,000	→	●3,800	→	→
			自 家 用	4,000	→	●5,000	→	→
	小型特殊	農 耕 用	1,600	→	2,400	→	→	
そ の 他		4,700	→	5,900	→	→		
二 輪 の 小 型 自 動 車		4,000	→	6,000	→	→		
市たばこ税 (円/1,000本)		旧 3 級 品	2,495	→	2,925	3,355	4,000	
		旧 3 級 品 以 外	5,262	→	→	→	◆5,692	
入 湯 税(円)			150	→	→	→	→	
特別土地保有 税(%)	保 有 分	1.4	→	→	→	→		
	取 得 分	3.0	→	→	→	→		
都 市 計 画 税(%)			0.3	→	→	→	→	
国民健康保険税	所得割 (%)	医 療 分	6.1	→	→	→	→	
		後 期 分	2.2	→	→	→	→	
		介 護 分	1.4	→	→	→	→	
	資 産 割(%)		32.0	→	→	→	→	
	均等割 (円)	医 療 分	11,000	→	→	→	→	
		後 期 分	9,000	→	→	→	→	
		介 護 分	7,000	→	→	→	→	
平 等 割(円)		17,000	→	→	→	→		

※平成26年度から平成35年度までの各年度分に限りませう。

◎平成26年10月1日以後に開始する事業年度から適用されませう。

●平成28年度以後の軽自動車税は、最初の新規検査の年月、車両の燃費性能等により軽減、重課が適用されることがあります(別表3)。また、平成27年3月31日までに最初の新規検査をした車両は、最初の新規検査から13年を経過した月の属する年度まで旧税率が適用されませう。

◆平成30年10月1日から平成32年9月30日までの間に売渡しがあつたものに対して適用されませう。

別表1 市民税(個人)所得割

区 分	平成17年度～平成18年度		平成19年度～
課税標準額	税率	速算控除	一律6%
200万円以下	3%	0円	
200万円超700万円以下	8%	100,000円	
700万円超	10%	240,000円	

別表2 市民税(法人)均等割

区分	資本等の金額	市内従業員数	税率(年額)
法人等の区分	50億円超	50人超	3,000,000円
	10億円超50億円以下	50人超	1,750,000円
	10億円超	50人以下	410,000円
	1億円超10億円以下	50人超	400,000円
		50人以下	160,000円
	1千万円超1億円以下	50人超	150,000円
		50人以下	130,000円
	1千万円以下	50人超	120,000円
上記以外		50,000円	

別表3 三輪及び四輪の軽自動車税の軽減・重課(平成28年度以後)

		区 分	税率(円)	
三輪車	軽減*	標準税率より概ね75%軽減される車両	1,000	
		標準税率より概ね50%軽減される車両	2,000	
		標準税率より概ね25%軽減される車両	3,000	
	重課	最初の新規検査から13年を経過した車両	4,600	
四輪乗用	営業用	軽減*	標準税率より概ね75%軽減される車両	1,800
			標準税率より概ね50%軽減される車両	3,500
			標準税率より概ね25%軽減される車両	5,200
	自家用	重課	最初の新規検査から13年を経過した車両	8,200
			軽減*	標準税率より概ね75%軽減される車両
		軽減*	標準税率より概ね50%軽減される車両	5,400
			標準税率より概ね25%軽減される車両	8,100
			重課	最初の新規検査から13年を経過した車両
四輪貨物	営業用	軽減*	標準税率より概ね75%軽減される車両	1,000
			標準税率より概ね50%軽減される車両	1,900
			標準税率より概ね25%軽減される車両	2,900
	自家用	重課	最初の新規検査から13年を経過した車両	4,500
			軽減*	標準税率より概ね75%軽減される車両
		軽減*	標準税率より概ね50%軽減される車両	2,500
			標準税率より概ね25%軽減される車両	3,800
			重課	最初の新規検査から13年を経過した車両

* 軽減税率の適用は1年度のみです。取得時期や課税年度により軽減される対象車両の基準は異なります。平成30年度の軽減対象は平成29年4月1日から平成30年3月31日の間に最初の新規検査をし次に該当するものです。

概ね75%軽減：電気軽自動車及び天然ガス軽自動車のうち平成21年排出ガス規制適合し、かつ平成21年排出ガス基準値から窒素酸化物を10%以上低減したもの又は平成30年排出ガス規制に適合するもの

概ね50%軽減：乗用…平成17年排出ガス基準75%低減又は平成30年排出ガス基準50%低減かつ平成32年度燃費基準+30%達成車
貨物…平成17年排出ガス基準75%低減又は平成30年排出ガス基準50%低減かつ平成27年度燃費基準+35%達成車

概ね25%軽減：乗用…平成17年排出ガス基準75%低減又は平成30年排出ガス基準50%低減かつ平成32年度燃費基準+10%達成車
貨物…平成17年排出ガス基準75%低減又は平成30年排出ガス基準50%低減かつ平成27年度燃費基準+15%達成車

(2) 納 期

区 分	4月	5月	6月	7月	8月	9月	10月	11月	12月	1月	2月	3月
市 民 税			1期		2期		3期		4期			
固定資産税 都市計画税		1期		2期		3期		4期				
軽自動車税		全期										
国民健康保険税				1期	2期	3期	4期	5期	6期	7期	8期	9期

平成30年度市税概要

編集・発行 行田市総務部税務課

〒361-8601 埼玉県行田市本丸2番5号

電 話 048-556-1111

F A X 048-564-3761

平成30年12月発行