都市計画法第34条第12号「行田市開発許可等の基準に関する条例第5条第1項第1号」の区域変更（案）

変更前

① 南河原地区

位置	大字南河原の一部
面積	約5．0ha
用途	工場又は研究所
指定年月日	平成15年6月1日

② 持田地区

位置	大字持田の一部及び駒形二丁目の一部
面積	約21．5ha
用途	商業施設
指定年月日	平成17年4月1日

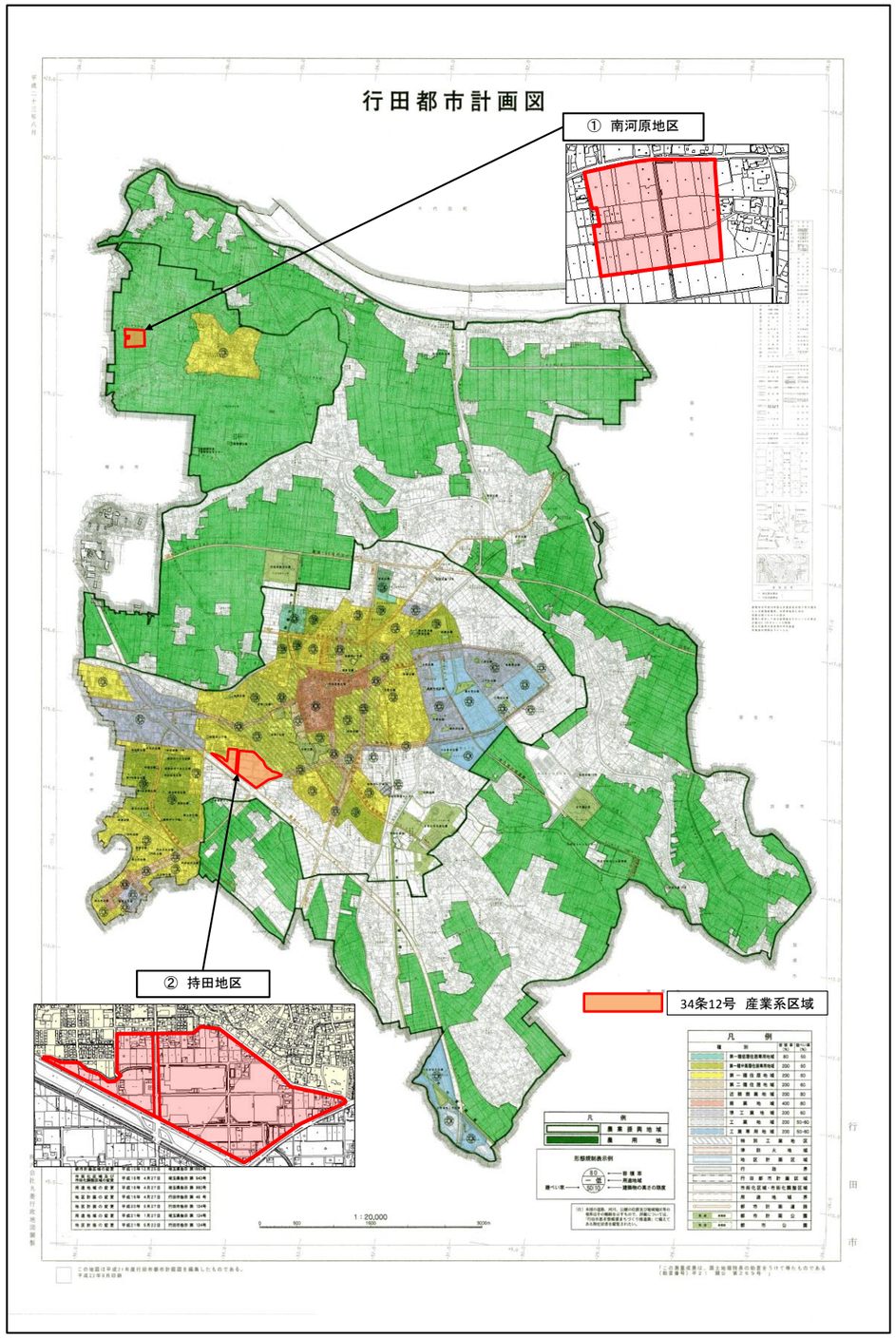

変更後

① 南河原地区

指定廃止

理由：産業系土地利用の見込みがなく、
集団的な優良農地として保全する

② 持田地区
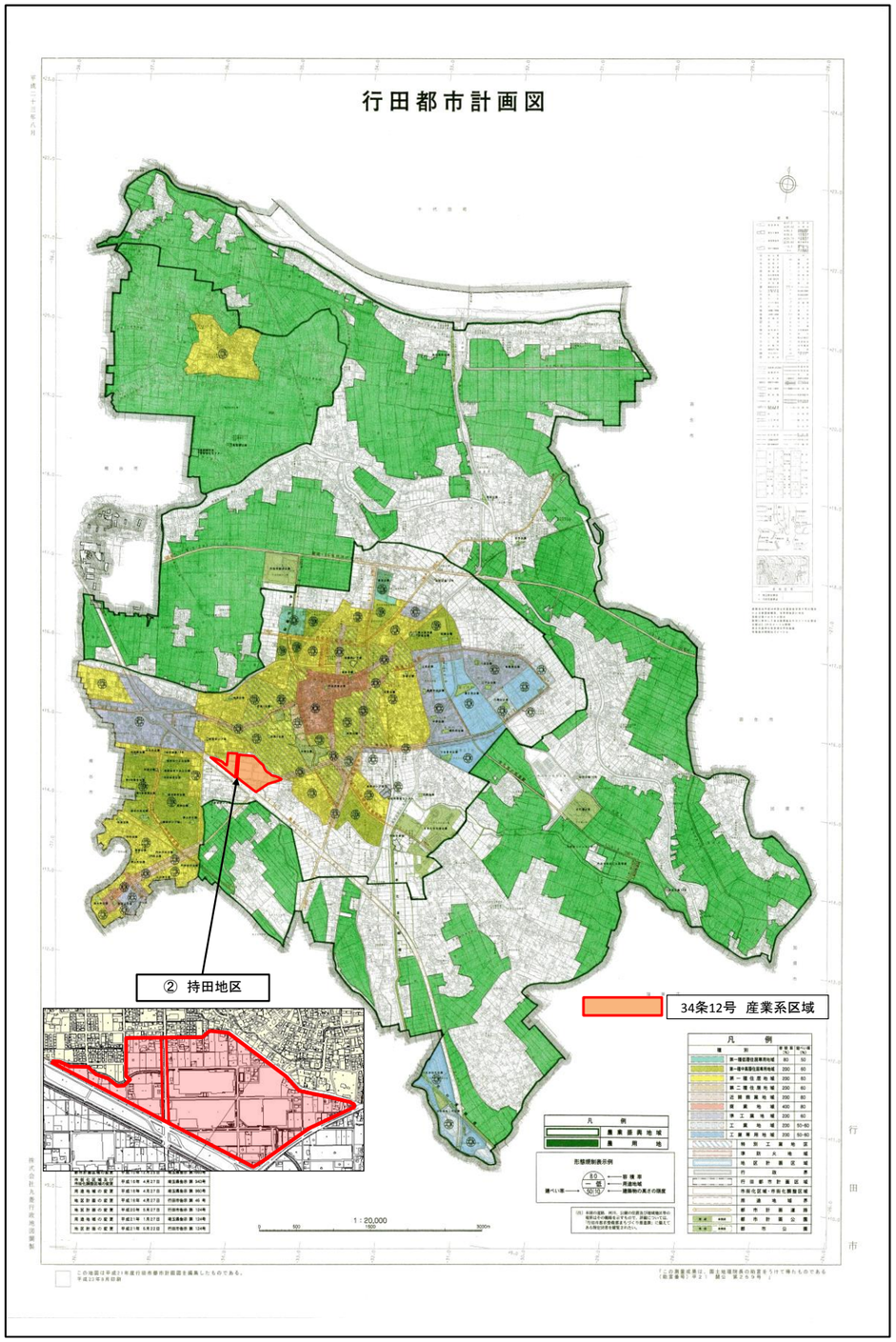
位置	大字持田の一部及び駒形二丁目の一部
面積	約21．5ha
用途	商業施設
指定年月日	平成17年4月1日